

DESCRIPCIÓN DE LAS INSTALACIONES 2010 VAL DE REUIL

FICHA C EDIFICIO

Información confidencial/propietaria
Página 1 de 11

ROXANA MONTEMILONE
DIRECTORA TÉCNICA
SANOFI PASTEUR S.A.

CHRISTIAN DOMINGUEZ
APODERADO
SANOFI PASTEUR S.A.





EDIFICIOS 3-3B y 3H

CONTROL DE CALIDAD

(información general)

Información confidencial
Página 2 de 11

ROXANA MONTEMILONE
DIRECTORA TÉCNICA
SANOFI PASTEUR S.A.



CHRISTIAN DOMINGUEZ
APODERADO
SANOFI PASTEUR S.A.



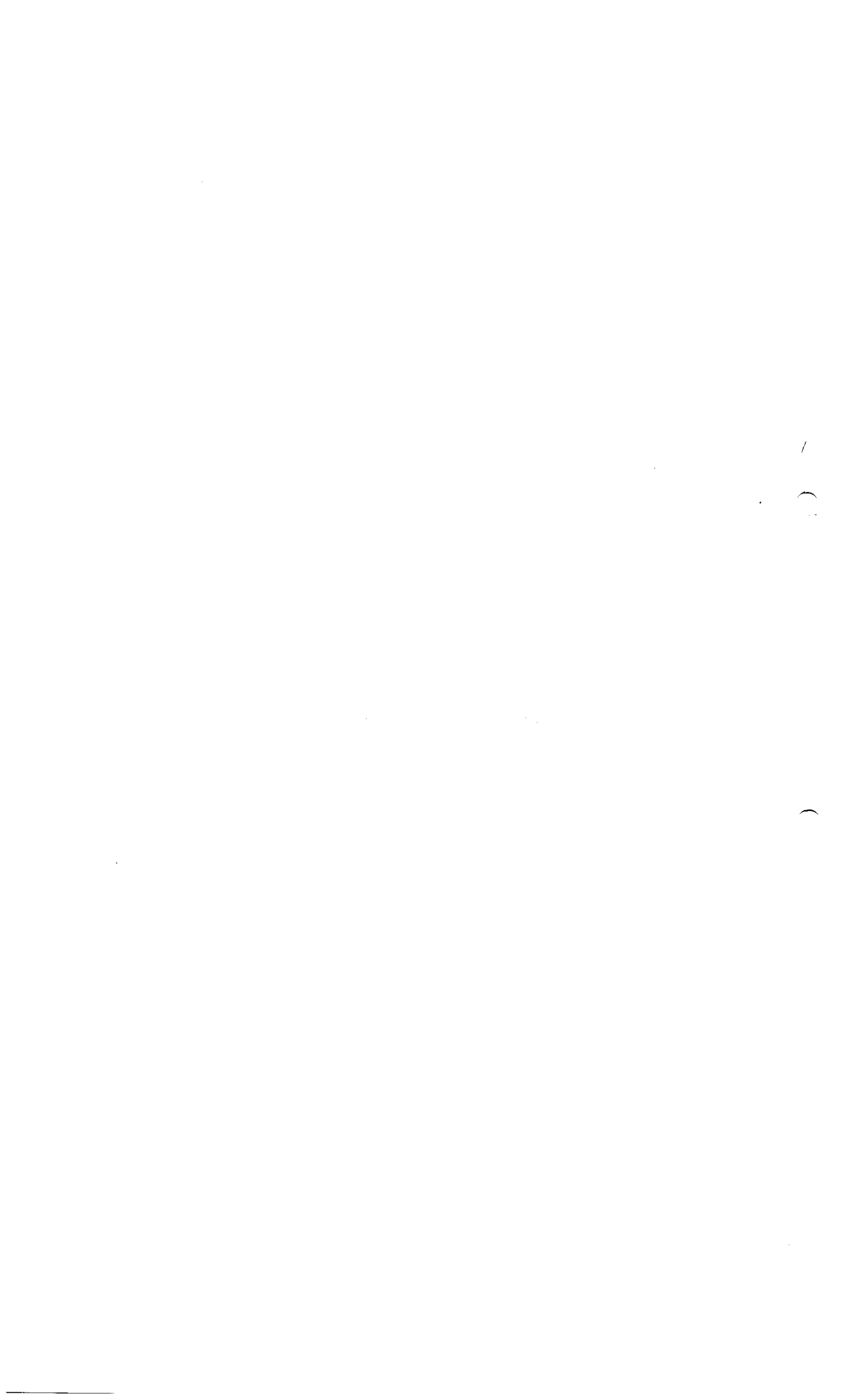

Índice

C.3	Locales y material	4
C.3.1	Planos, incluidos los anexos de almacenamiento	4
C.3.1.a	Situación general del establecimiento	4
C.3.1.b	Plano general de los edificios de la planta	4
C.3.1.c	Un plano por edificio (en caso necesario, un plano por nivel o por zona de actividad).....	4
C.3.1.d	Plano(s) simplificado(s) que incluyen los flujos de personas y de productos.....	5
C.3.2	Talleres	6
C.3.2.a	Presentados por categoría de productos	6
C.3.2.b	Presentados por edificio y por actividad	6
C.3.3	Tratamiento del aire.....	6
C.3.4	Manipulación de productos altamente tóxicos, peligrosos, sensibilizantes, estupefacientes o de organismos vivos.....	9
C.3.5	Sistemas de tratamiento del agua	9
C.3.6	Mantenimiento y calibración	9
C.3.7	Material de producción.....	9
C.3.8	Material del laboratorio de control	9
C.4	Documentación	9
C.4.1	Información general.....	9
C.4.2	Procedimientos o grupos de procedimientos principales	10
C.4.3	Sistemas de tratamiento informatizado de datos	11
C.5	Producción	11



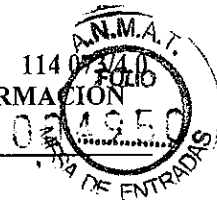

Ficha C específica del edificio (C.3.1. – C.5.5.)

C.3 Locales y material

C.3.1 Planos, incluidos los anexos de almacenamiento

C.3.1.a Situación general del establecimiento

Vea la ficha C general

C.3.1.b Plano general de los edificios de la planta

Vea la ficha C general

C.3.1.c Un plano por edificio (en caso necesario, un plano por nivel o por zona de actividad)

Plano	Archivo	Presentación
Plano general del edificio 3-3b, nivel 0	B3_3bA300_0_PL02	01-GO-A3-XREF
Plano general del edificio 3-3b, nivel 1	B3_3bA300_1_PL01	01-GO-A3-XREF
Plano general del edificio 3-3b, nivel 2	B3_3bA300_2_PL01	01-GO-A3-XREF
Plano general del edificio 3h, nivel 0	050484_4R_B3h_A300_0_PL01	01-CI-A3
Plano general del edificio 3h, nivel 1	050484_4R_B3h_A300_1_PL01	01-CI-A3

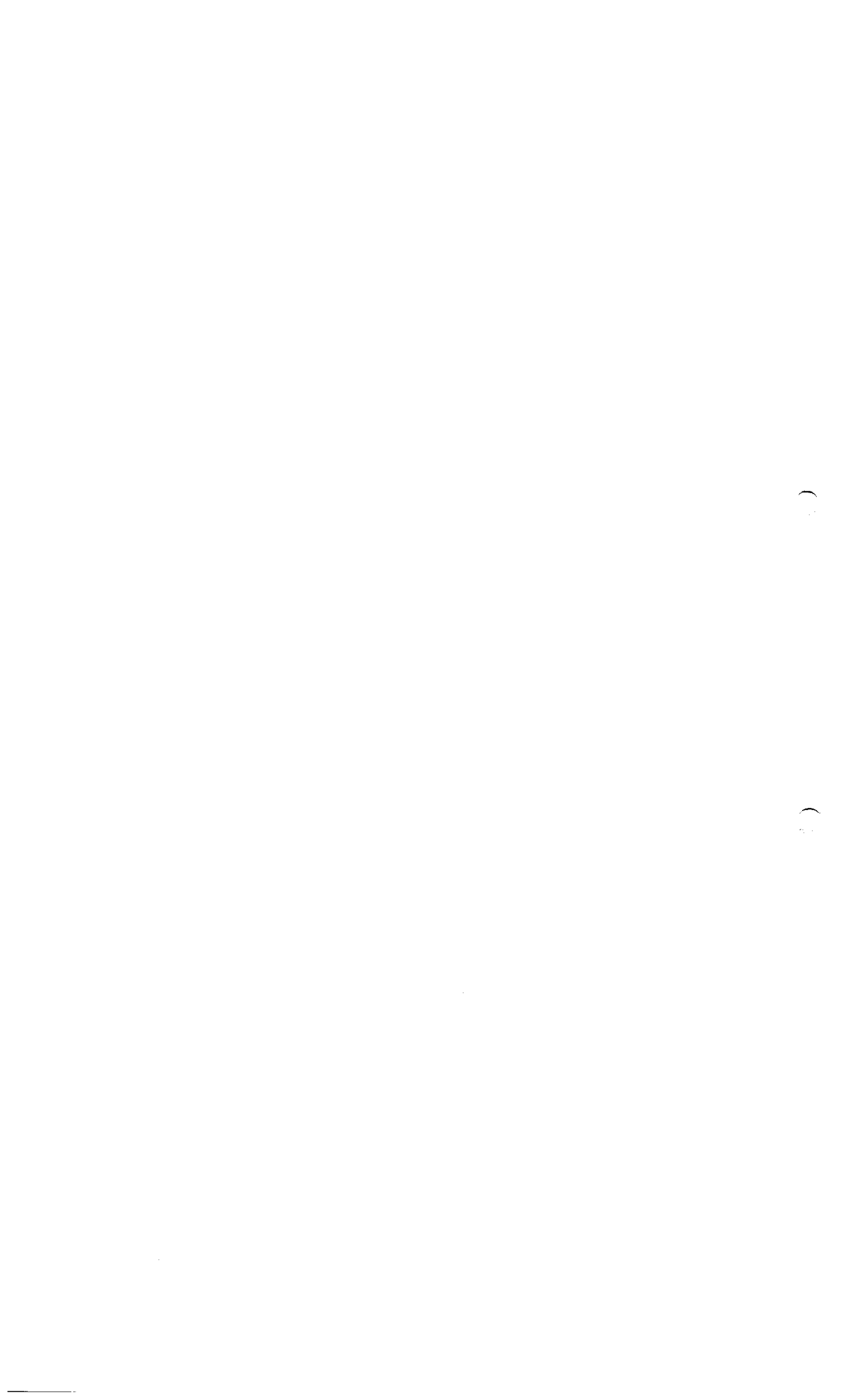

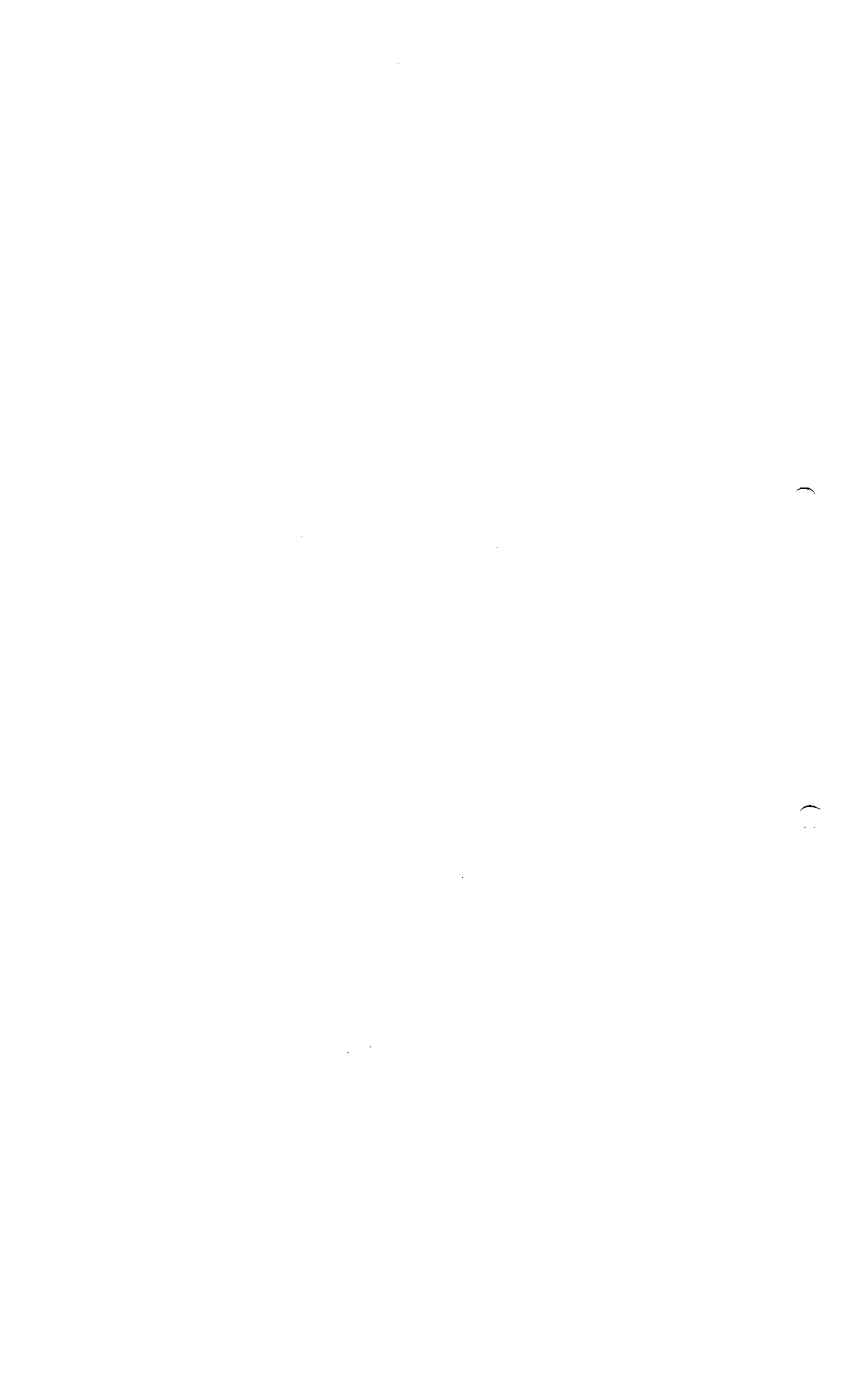



Copie certifiée et affichée depuis une application WISDOM, Certified copy only if viewed within a WISDOM application.

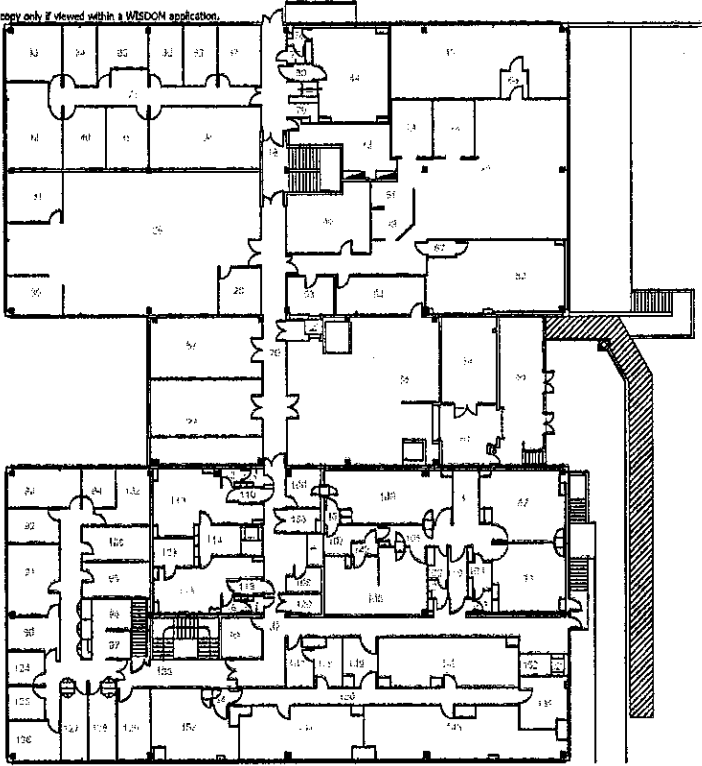

Jesús - MBE A JOUR LOCAL 56 (accès T00 34)		ROMANISZAK Romuald		122 Oct 2010
01	12 Oct 2010	Approved	Alain CHAMPION	
N° vrs / Date	Etat	Revisé Attelé	Cancelé/Sup	Commentaire
01/01	01/01	01/01	01/01	01/01
02/01	02/01	02/01	02/01	02/01
03/01	03/01	03/01	03/01	03/01
04/01	04/01	04/01	04/01	04/01
05/01	05/01	05/01	05/01	05/01
06/01	06/01	06/01	06/01	06/01
07/01	07/01	07/01	07/01	07/01
08/01	08/01	08/01	08/01	08/01
09/01	09/01	09/01	09/01	09/01
10/01	10/01	10/01	10/01	10/01
11/01	11/01	11/01	11/01	11/01
12/01	12/01	12/01	12/01	12/01
13/01	13/01	13/01	13/01	13/01
14/01	14/01	14/01	14/01	14/01
15/01	15/01	15/01	15/01	15/01
16/01	16/01	16/01	16/01	16/01
17/01	17/01	17/01	17/01	17/01
18/01	18/01	18/01	18/01	18/01
19/01	19/01	19/01	19/01	19/01
20/01	20/01	20/01	20/01	20/01
21/01	21/01	21/01	21/01	21/01
22/01	22/01	22/01	22/01	22/01
23/01	23/01	23/01	23/01	23/01
24/01	24/01	24/01	24/01	24/01
25/01	25/01	25/01	25/01	25/01
26/01	26/01	26/01	26/01	26/01
27/01	27/01	27/01	27/01	27/01
28/01	28/01	28/01	28/01	28/01
29/01	29/01	29/01	29/01	29/01
30/01	30/01	30/01	30/01	30/01
31/01	31/01	31/01	31/01	31/01
32/01	32/01	32/01	32/01	32/01
33/01	33/01	33/01	33/01	33/01
34/01	34/01	34/01	34/01	34/01
35/01	35/01	35/01	35/01	35/01
36/01	36/01	36/01	36/01	36/01
37/01	37/01	37/01	37/01	37/01
38/01	38/01	38/01	38/01	38/01
39/01	39/01	39/01	39/01	39/01
40/01	40/01	40/01	40/01	40/01
41/01	41/01	41/01	41/01	41/01
42/01	42/01	42/01	42/01	42/01
43/01	43/01	43/01	43/01	43/01
44/01	44/01	44/01	44/01	44/01
45/01	45/01	45/01	45/01	45/01
46/01	46/01	46/01	46/01	46/01
47/01	47/01	47/01	47/01	47/01
48/01	48/01	48/01	48/01	48/01
49/01	49/01	49/01	49/01	49/01
50/01	50/01	50/01	50/01	50/01
51/01	51/01	51/01	51/01	51/01
52/01	52/01	52/01	52/01	52/01
53/01	53/01	53/01	53/01	53/01
54/01	54/01	54/01	54/01	54/01
55/01	55/01	55/01	55/01	55/01
56/01	56/01	56/01	56/01	56/01
57/01	57/01	57/01	57/01	57/01
58/01	58/01	58/01	58/01	58/01
59/01	59/01	59/01	59/01	59/01
60/01	60/01	60/01	60/01	60/01
61/01	61/01	61/01	61/01	61/01
62/01	62/01	62/01	62/01	62/01
63/01	63/01	63/01	63/01	63/01
64/01	64/01	64/01	64/01	64/01
65/01	65/01	65/01	65/01	65/01
66/01	66/01	66/01	66/01	66/01
67/01	67/01	67/01	67/01	67/01
68/01	68/01	68/01	68/01	68/01
69/01	69/01	69/01	69/01	69/01
70/01	70/01	70/01	70/01	70/01
71/01	71/01	71/01	71/01	71/01
72/01	72/01	72/01	72/01	72/01
73/01	73/01	73/01	73/01	73/01
74/01	74/01	74/01	74/01	74/01
75/01	75/01	75/01	75/01	75/01
76/01	76/01	76/01	76/01	76/01
77/01	77/01	77/01	77/01	77/01
78/01	78/01	78/01	78/01	78/01
79/01	79/01	79/01	79/01	79/01
80/01	80/01	80/01	80/01	80/01
81/01	81/01	81/01	81/01	81/01
82/01	82/01	82/01	82/01	82/01
83/01	83/01	83/01	83/01	83/01
84/01	84/01	84/01	84/01	84/01
85/01	85/01	85/01	85/01	85/01
86/01	86/01	86/01	86/01	86/01
87/01	87/01	87/01	87/01	87/01
88/01	88/01	88/01	88/01	88/01
89/01	89/01	89/01	89/01	89/01
90/01	90/01	90/01	90/01	90/01
91/01	91/01	91/01	91/01	91/01
92/01	92/01	92/01	92/01	92/01
93/01	93/01	93/01	93/01	93/01
94/01	94/01	94/01	94/01	94/01
95/01	95/01	95/01	95/01	95/01
96/01	96/01	96/01	96/01	96/01
97/01	97/01	97/01	97/01	97/01
98/01	98/01	98/01	98/01	98/01
99/01	99/01	99/01	99/01	99/01
100/01	100/01	100/01	100/01	100/01

Batiment : **B3-3b** Sous - Batiment : **LABO. DE CONTR.** Niveau : **1** Classe : Master TQC BPF

Discipline : **A** Architecture Sous-Discipline : **300** Aménagement Type de Plan : **PL** Vue en Plan

Cal-Sous-De : **GO** Gros oeuvre

Description : **Laboratoire de contrôle Rez de chaussée haut**

sanofi pasteur
La division technique du Groupe sanofi-aventis.

Nom présent : **01-GO-A3-XREF** Echelle : 1/250 Format : A3

N° ID Etc : **DRWFR_00006780** N° vrs : 5.0

Nom Fichier : **B3_3bA300_1_PL01**

CE PLAN EST LA PROPRIÉTÉ EXCLUSIVE DE SANOFI-AVENTIS. IL NE PEUT ÊTRE REPRODUIT, COMMUNIQUÉ OU DIVERSIÉ SANS LE CONSENTEMENT ÉCRIT DE SANOFI-AVENTIS.



ROXANA MONTEMILONE **CHRISTIAN DOMINGUEZ**
DIRECTORA TÉCNICA **APODERADO**
SANOFI PASTEUR S.A. **SANOFI PASTEUR S.A.**





Copie certifiée si affichage depuis une application WISDOM. Certified copy only if viewed within a WISDOM application.

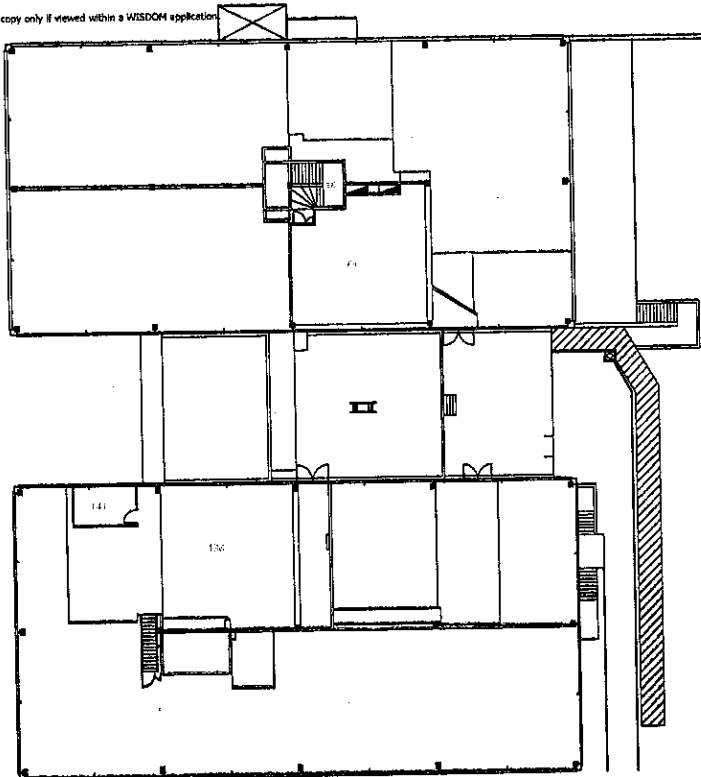

0 5 Metres

Version: Plan Approval 30.01.2008		Christophe HENROY	24 Feb 2008
01	28 Jan 2008	Approved	
02	13 May 1999	Approved	
03			
04			
05			
06			
07			
08			
09			
10			
11			
12			
13			
14			
15			
16			
17			
18			
19			
20			
21			
22			
23			
24			
25			
26			
27			
28			
29			
30			
31			
32			
33			
34			
35			
36			
37			
38			
39			
40			
41			
42			
43			
44			
45			
46			
47			
48			
49			
50			
51			
52			
53			
54			
55			
56			
57			
58			
59			
60			
61			
62			
63			
64			
65			
66			
67			
68			
69			
70			
71			
72			
73			
74			
75			
76			
77			
78			
79			
80			
81			
82			
83			
84			
85			
86			
87			
88			
89			
90			
91			
92			
93			
94			
95			
96			
97			
98			
99			
100			

Bâtiment: B3-3b	Bloc - Bâtiment: LABO. DE CONTR.	Niveau: 2	Classe: Master TQC BPF
Discipline: A	Architectures	Sous-Discipline: 300	Aménagement
Col-Sous-Dis: GO	Gros œuvres	Type de Plan: PL	Vue en Plan
Description: Laboratoire de contrôle Etage			
Nom présent: 01-GO-A3-XREF		Echelle: 1/250	Format: A3
N° ID Esq: DRWFR_00008791		N° vers.: 3.0	
Nom Fichier: B3_3bA300_2_PL01			
La division vaccins du Groupe sanofi-aventis.			
BUREAU SANOFI PASTEUR		Rue de la Santé 100, 92000 Nanterre, France	

ROXANA MONTEMILONE

 DIRECTOR TÉCNICA

 SANOFI PASTEUR S.A.

CHRISTIAN DOMINGUEZ

 APODERADO

 SANOFI PASTEUR S.A.





Copie certifiée si affichée depuis une application WISDOM. Certified copy only if viewed with a WISDOM application.

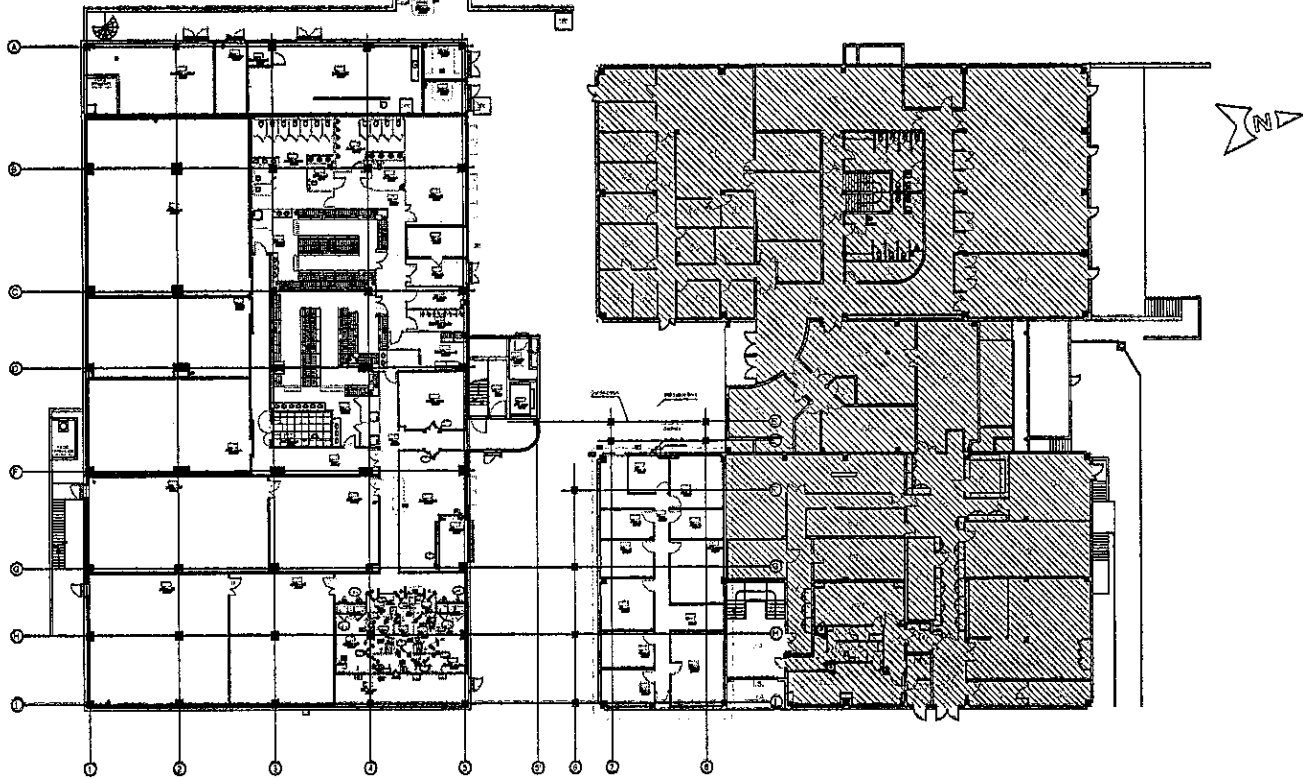

Code : 50484		Entreprise Extérieure	
Nom : Extension CG		Nom / Contact :	
Plano : Réhabilitation		N° Projet / Fiche :	
NOI	CONDICION	DATE - HEURE	RAISON
01	PROYECTO	21 Jan 2011 16:17:43 FR	Dispositivo de seguridad
02	PROYECTO	21 Jan 2011 16:28:28 FR	Proyecto de Seguridad
03	PROYECTO	21 Jan 2011 11:44:28 FR	Proyecto de Seguridad

Modificaciones - Muestrador del documento. Ver NOTAS DE REVISION.			
Nº	Fecha	Aprobado	Responsable
0.0	25 Jan 2011	Jesús León GARCÍA	Román ROMÁN/SAZ
0.1	28 Apr 2008	Juan Carlos MICHELSON	Román ROMÁN/SAZ
Nº	Fecha	Signado	Responsable
			Reseñ. Atenea

Batiment : B3h	Sous - Bâtiment : LABO. DE CONTR.	Niveau : 0	Classe : Projets
Discipline : A Architecture	Sous-Discipline : 300 Aménagement	Type de Plan : PL Vue en Plan	
Car-Sous-Dis. : C1 Cloison Intérieure	Description : Plan de cloisonnement du niveau 0		
sanofi pasteur		Nom présent : 01-CI-A3	Echelle : 1/300
La division vaccine du Groupe sanofi-aventis.		Nº ID Elec : DRWFR_00015591	Format : A3
SIREN 511915636		Nom Fichier : 050484_AR_B3h_A300_0_PL01	Nº vers. : 0.0
27181 VAL DE REIMS		Téléphone : 33 33 72 02 01	
		Fax : 33 33 72 02 04	
CE PLAN EST LA PROPRIÉTÉ EXCLUSIVE DE SANOFI PASTEUR. IL NE PEUT ÊTRE REPRODUIT, COPIÉ, NI COMMUNIQUÉ À UN TIERS SANS L'AUTORISATION ÉCRITE DE SANOFI PASTEUR.			

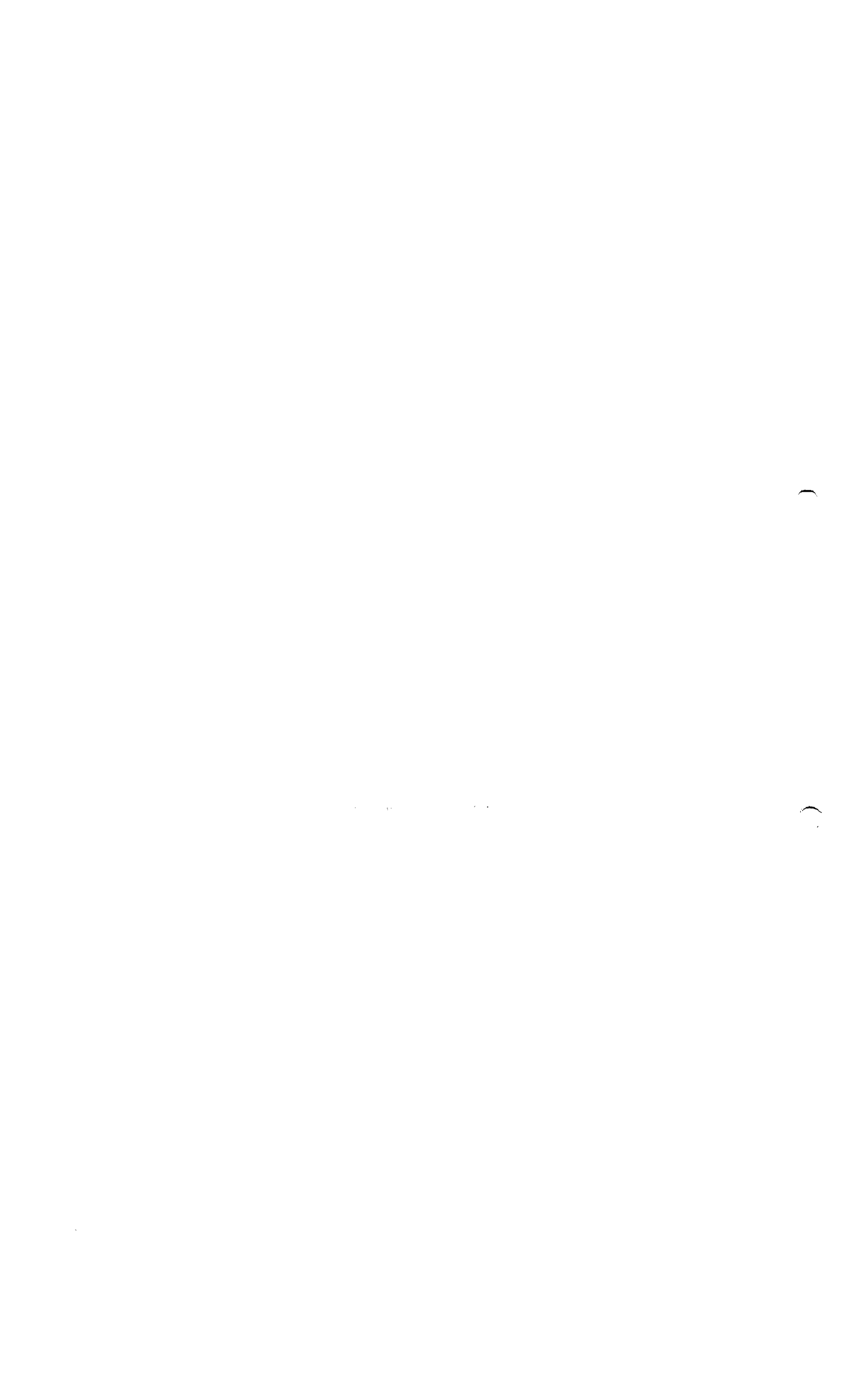

 ROXANA MONTEMILONE
 DIRECTORA TÉCNICA
 SANOFI PASTEUR S.A.

 CHRISTIAN DOMINGUEZ
 APODERADO
 SANOFI PASTEUR S.A.



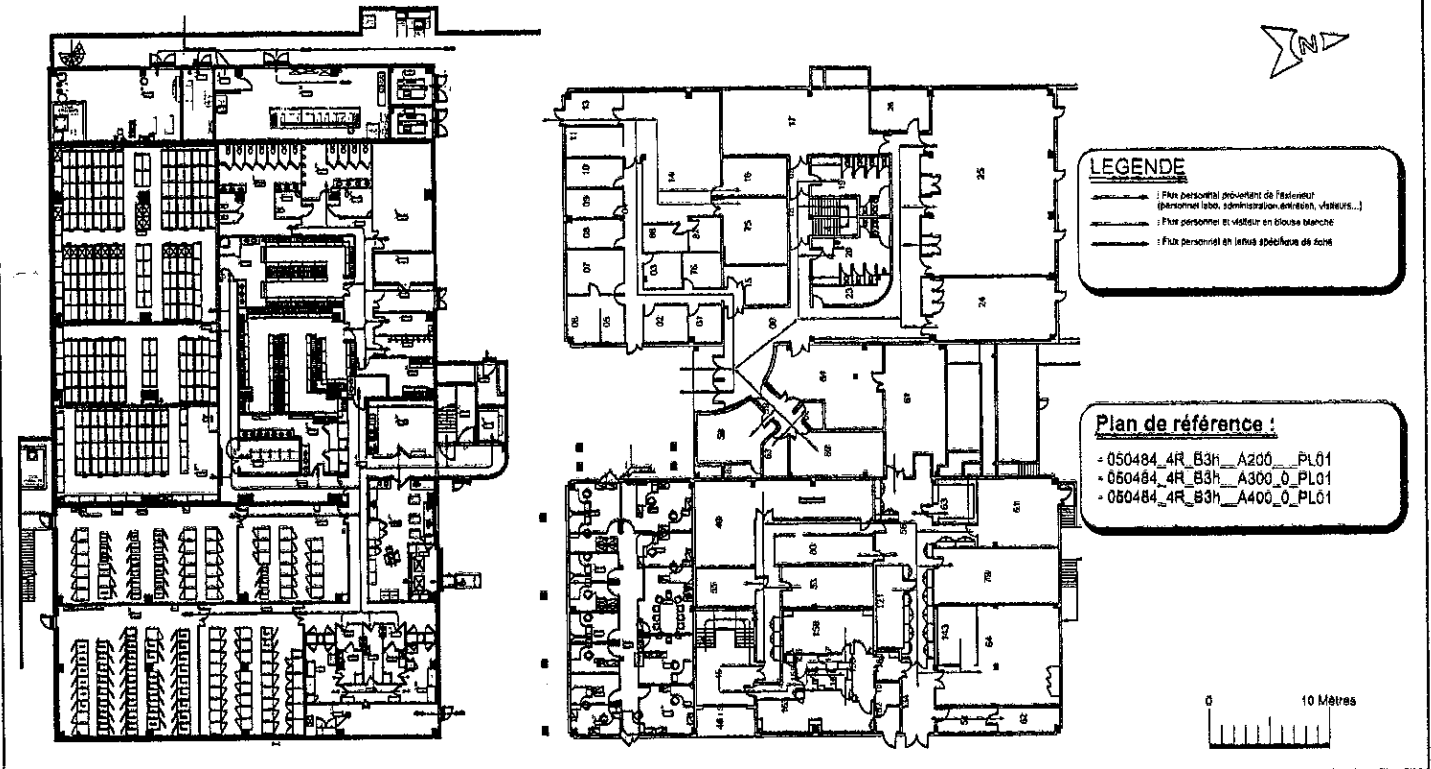

Copie certifiée et affichage depuis une application WISDOM. Certificated copy only if viewed within a WISDOM application.



Code: 50484		Entreprise extérieure	
Nom: Extension G2		Nom / Contact:	
Phase: Réalisation		N° Projet / Fiche:	
ROLE	NOM	DATE DEBUT	RAISON
Architecte	BRUNO CHATELAIN	14 Oct 2010 15:48:59 FR	Responsable de document
Architecte	CHRISTIAN DOMINGUEZ	24 Oct 2010 14:21:20 FR	Responsable de document
Modifications - Prise en compte des commentaires issus de la revue du document:			
N°	Date	Statut	Responsable
01	28 Oct 2010	Approuvé	Clementine SPACK
01	28 Oct 2010	Statut	Clementine SPACK
			Concepteur
			Dessinateur

Bâtiment: B3h	Sous-Bâtiment: Contrôle Qualité	Niveau: 1	Classe: Projets
Discipline: F Flux	Sous-Discipline: 800 Flux-Contrôle	Type de Plan: PL Vue en Plan	
Cat-Sous-Dis.: PER Personnel			
Description: Flux Personnel			
sanofi pasteur		Version présentée: 01-PER-A3	Echelle: 1/300
La division vaccins du Groupe sanofi-aventis.		N° ID Elec: DRWFR_00019068	Format: A3
BUREAU D'ETUDES BP 1 27151 VAL DE REUIL		Nom Fichier: 050484_4R_B3h_F900_0_PL03	N° vers.: 1.0
Téléphone: 02 32 09 65 64 Téléfax: 02 32 09 26 59		CE PLAN EST LA PROPRIÉTÉ EXCLUSIVE DE SANOFI PASTEUR. IL NE PEUT ÊTRE REPRODUIT COMMERCEMENT OU COMMUNIQUÉ À AUTRES SANS AUTRESANCTION ÉCRITE.	



 ROXANA MONTEMILONE CHRISTIAN DOMINGUEZ
 DIRECTORA TÉCNICA APODERADO
 SANOFI PASTEUR S.A. SANOFI PASTEUR S.A.

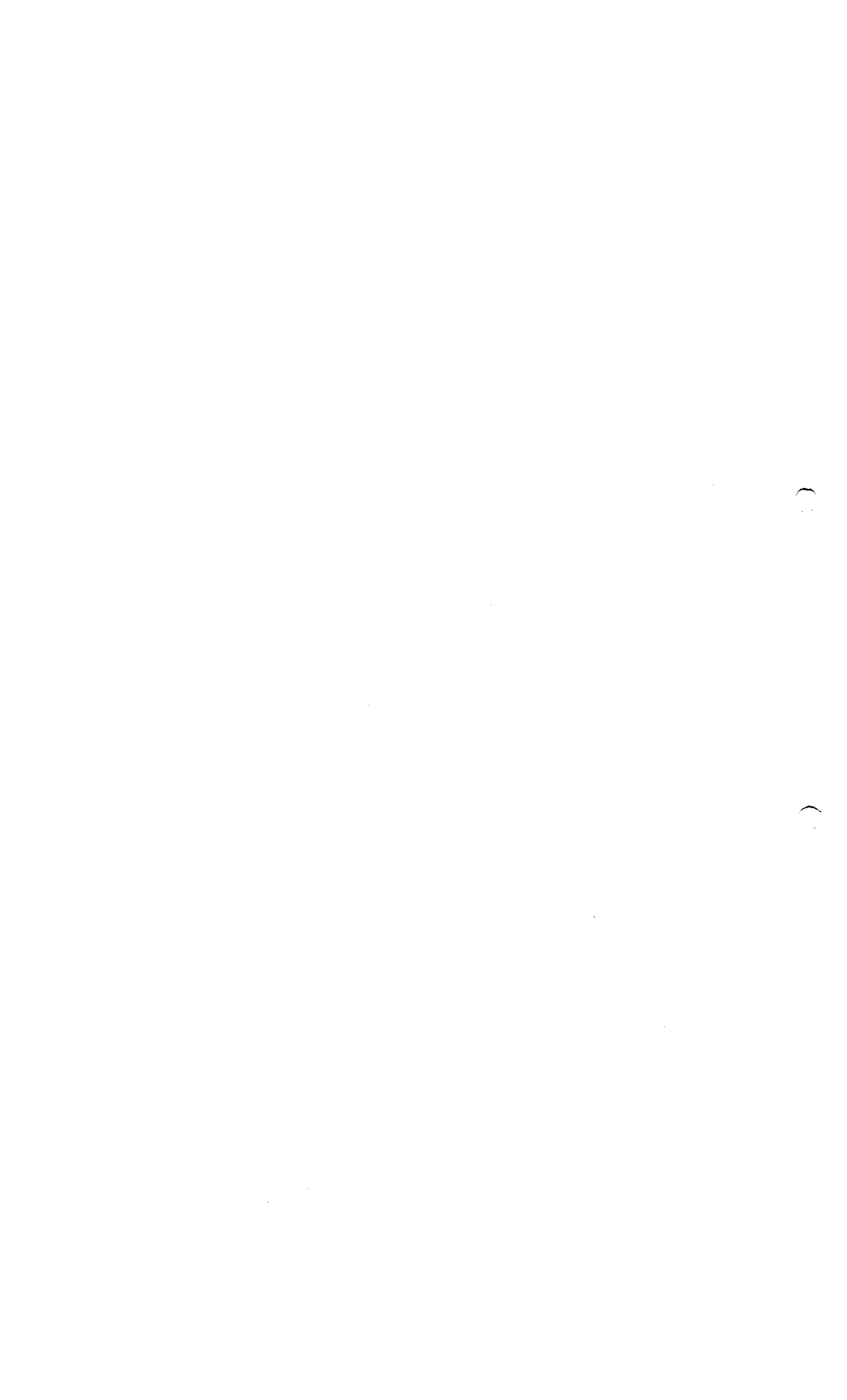

C.3.1.d Plano(s) simplificado(s) que incluyen los flujos de personas y de productos

Plano	Archivo	Presentación
Flujo de personal en edificio 3-3b, niv. 0	B3_3bF900_0_PL02	01-PER-A3-XREF
Flujo de materiales en edificio 3-3b, niv. 0	B3_3bF900_0_PL02	02-MAT-A3-XREF
Flujo de residuos en edificio 3-3b, niv. 0	B3_3bF900_0_PL02	04-DECH-A3-XREF
Flujo de materias en edificio 3-3b, niv. 0	B3_3bF900_0_PL02	03-MP-A3-XREF
Flujo de personal en edificio 3-3b, niv. 1	B3_3bF900_1_PL02	01-PER-A3-XREF
Flujo de materiales en edificio 3-3b, niv. 1	B3_3bF900_1_PL02	02-MAT-A3-XREF
Flujo de residuos en edificio 3-3b, niv. 1	B3_3bF900_1_PL02	03-DECH-A3-XREF
Flujo de personal en edificio 3h, niv. 0	050484_4R_B3h_F900_0_PL03	01-PER-A3
Flujo de residuos en edificio 3h, niv. 0	050484_4R_B3h_F900_0_PL03	02-DECH-A3
Flujo de materiales en edificio 3h, niv. 0	050484_4R_B3h_F900_0_PL03	03-MAT-A3
Flujo de personal en edificio 3h, niv. 1	050484_4R_B3h_F900_1_PL03	01-PER-A3
Flujo de residuos en edificio 3h, niv. 1	050484_4R_B3h_F900_1_PL03	02-DECH-A3
Flujo de materiales en edificio 3h, niv. 1	050484_4R_B3h_F900_1_PL03	03-MAT-A3

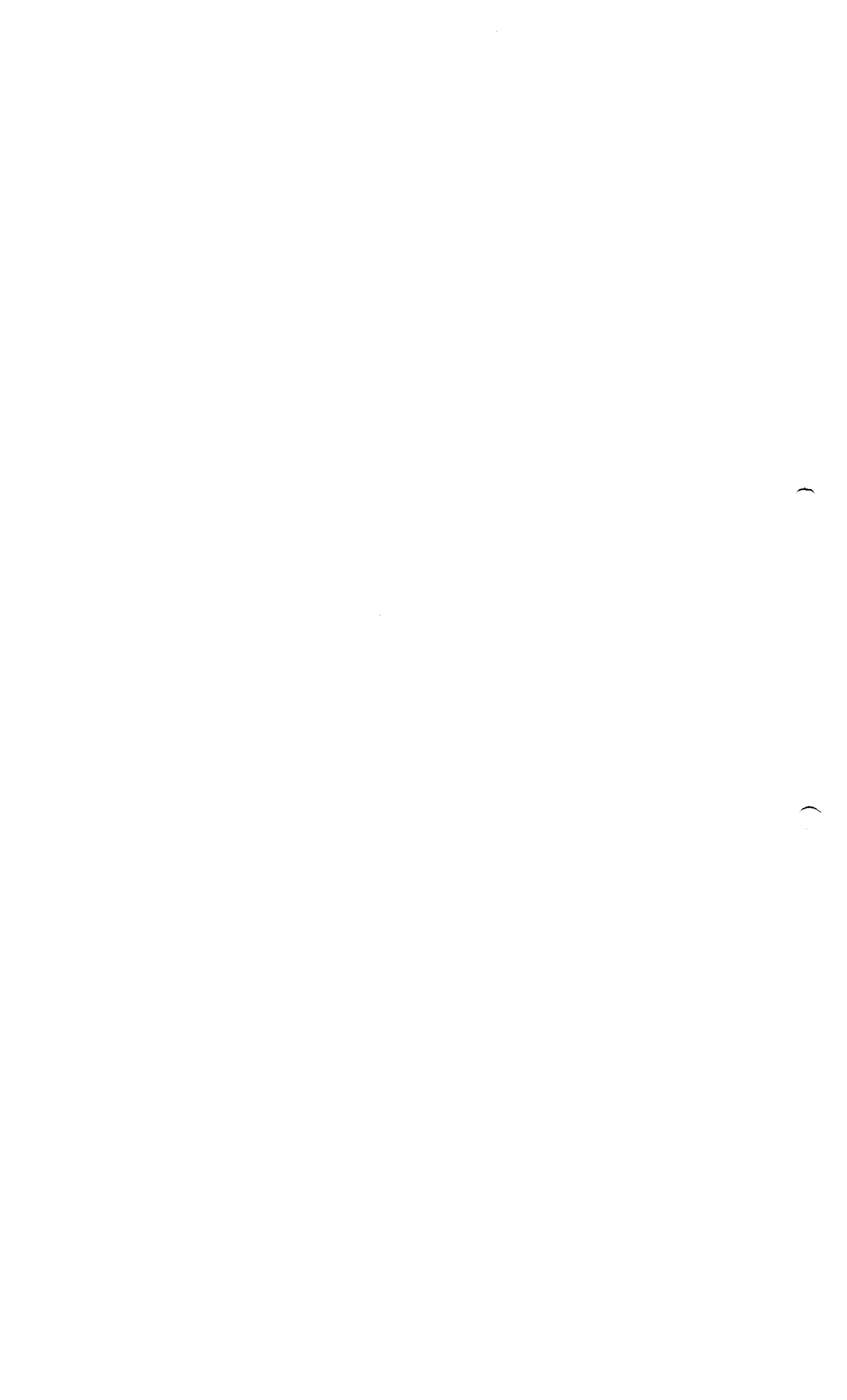



Copie certifiée si affichée depuis une application WISDOM. Certificated copy only if viewed within a WISDOM application.

→ Flux personnel

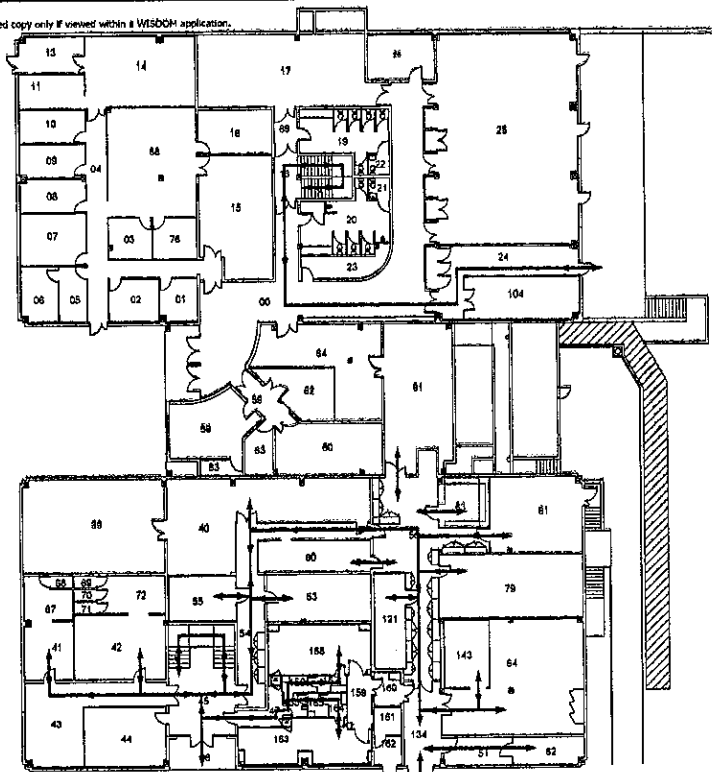

0 5 Mètres

Sélection : HSE à Jour EOL		17 Feb 2011	
03 Feb 2011 Approved		Christophe HARDY	
08 Mar 2008		Christophe HARDY	
N° vers.	Date	Statut	Responsable
01	03 Feb 2011	Approved	Christophe HARDY
02	08 Mar 2008	Approved	Christophe HARDY
PROJET		Entreprise Externes	
Cod.	Nom / Contrat	Nom / Contrat	
Phase	N° Projet / Planet	N° Projet / Planet	

Batiment :	B3-3b	Bloc - Batiment :	LABO. DE CONTR.	Niveau :	0	classe :	Master TQC BPF
Discipline :	F Flux	Sous-Discipline :	800 Flux-Contrôle	Type de Plan :	PL	Vue en Plan	
Gen-Batim-Cl.	PER	Personnel					
Description : XREF Flux personnel Batiment 3-3b							

sanofi pasteur

La division vacante du Groupe sanofi-aventis.

Nom present :	01-PER-A3-XREF	Echelle :	1/250	Format :	A3
N° ID Etc :	DRWFR_00012834	N° vers. :	4.0		
Nom Fichier :	B3_3bF900_0_PL02				

BUREAU ETUDES
171
2701 MAL DE REUS

Téléphone : 02 32 38 82 14
Téléfax : 02 32 38 82 24

DE PLAN ET/OU LA PROMETTE EXCLUSIVE DE SANOFI PASTEUR, IL NE PEUT ÊTRE REPRODUIT COMMERCEL OU
COMMUNIQUÉ À AUTRUI NI MODIFIÉ SANS AUTORISATION ÉCRITE.

ROXANA MONTEMILONE
DIRECTORA TÉCNICA
SANOFI PASTEUR S.A.

CHRISTIAN DOMINGUEZ
APODERADO
SANOFI PASTEUR S.A.





Copie certifiée et affichage depuis une application WISDOM. Certificated copy only if viewed within a WISDOM application.

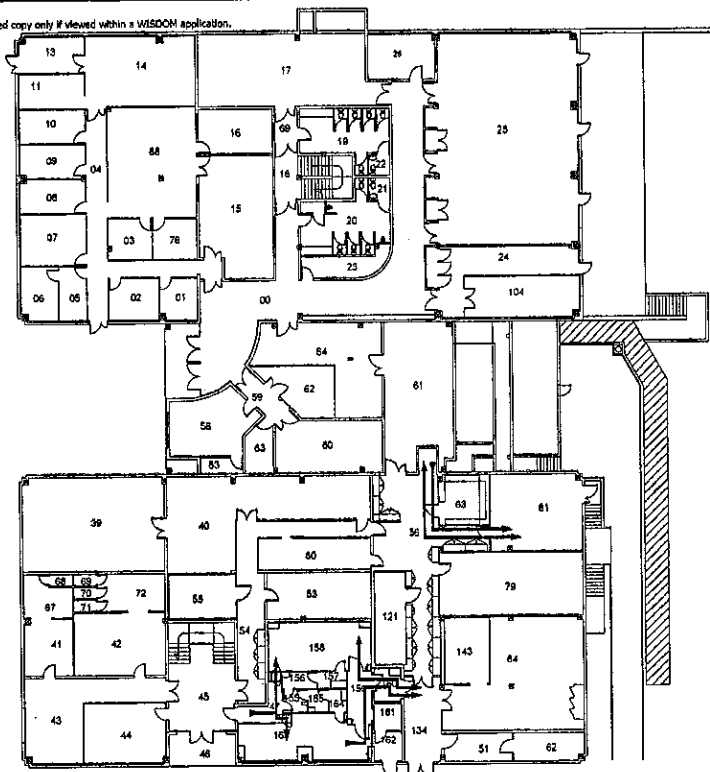

→ Flux matériel
→ Flux matériel sale



0 5 Mètres

Application : Mise à jour EOL		Christophe HARDY		17 Feb 2011	
N° vers	Date	Statut	Responsable	Concepteur	Destinataire
03	03 Feb 2011	Approved	Christophe HARDY	Christophe HARDY	
02	08 Mar 2009				
N° vers	Date	Statut	Responsable	Concepteur	Destinataire
01	03 Feb 2011	Approved	Christophe HARDY	Christophe HARDY	
00	08 Mar 2009				
N° vers	Date	Statut	Responsable	Concepteur	Destinataire
00	08 Mar 2009				

Bâtiment : B3-3b	Sous-Bâtiment : LABO. DE CONTR.	Niveau : 0	Classe : Master TQC BPF
Discipline : F Flux	Sous-Discipline : 900 Flux-Contrôle	Type de Plan : PL Vue en Plan	
cat-cours-ou : MAT Matériel	Description : XREF Flux matériel Bâtiment 3-3b		
sanofi pasteur		Nom présentiel : 02-MAT-A3-XREF	Echelle : 1/280
La division vaccins du Groupe sanofi-aventis.		N° ID Elec : DRWFR_00012834	Faitail : A3
BUREAU D'ETUDES		Nom Fichiers : B3_3bF900_0_PL02	N° vers. : 4.0
Situé à : 11111		SE PLAN EST LE PROPRIÉTÉ DE SANOFI PASTEUR. IL NE PEUT ÊTRE REPRODUIT COMMERCEMENT NI	
Téléphone : 01 55 00 00 00		DISTRIBUÉ À UN SEUL DESTINATAIRE. AUTRES DESTINATAIRES SONT EN VOIE D'ÊTRE NOTIFÉS.	
Site Web : 01 55 00 00 00			

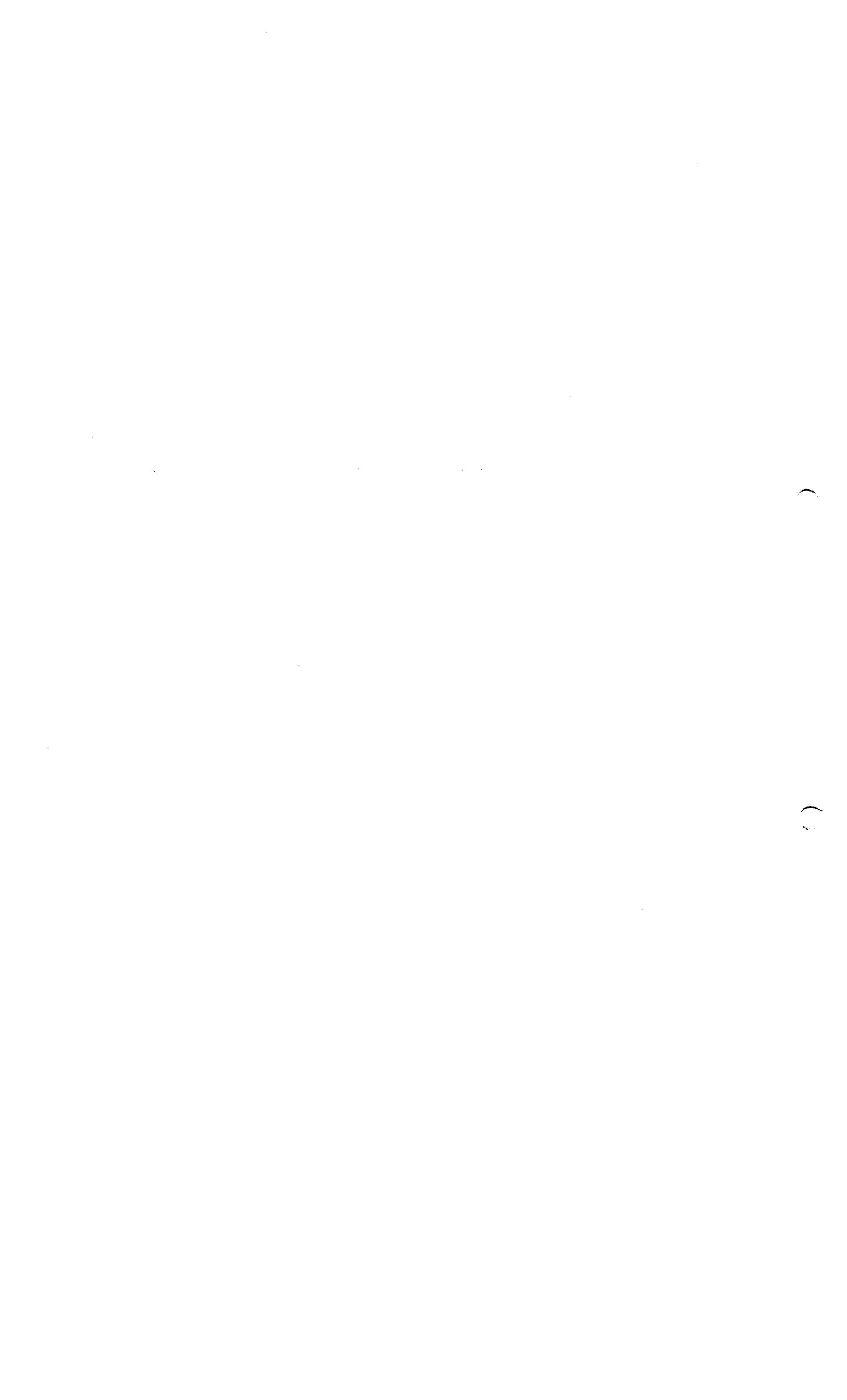

ROXANA MONTEMILONE **CHRISTIAN DOMINGUEZ**
DIRECTORA TÉCNICA **APODERADO**
SANOFI PASTEUR S.A. **SANOFI PASTEUR S.A.**



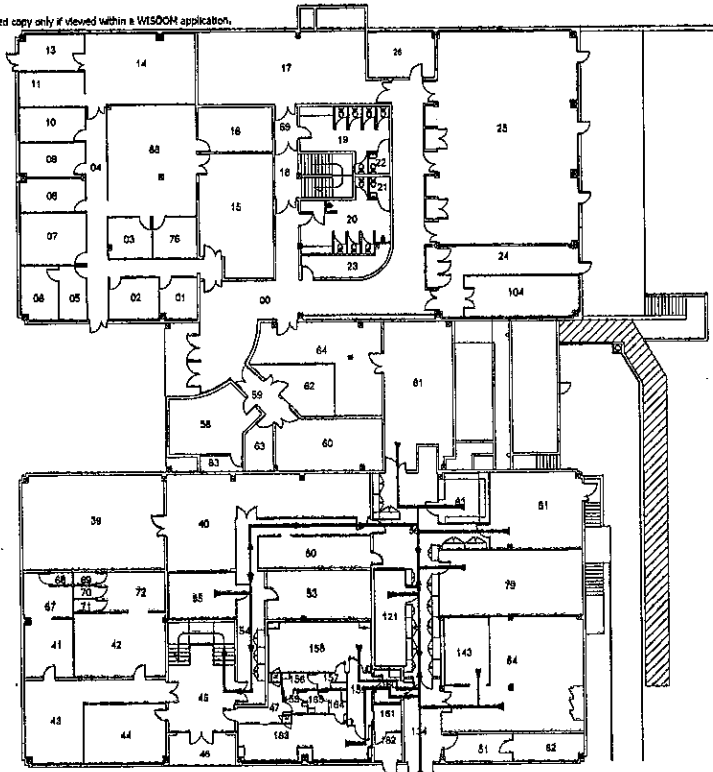

Copie certifiée si affichage depuis une application WISDOM. Certified copy only if viewed within a WISDOM application.

→ Flux déchet



0 5 Mètres

Application: Masé 4 Jour ECL		Christophe HARDY		17 Feb 2011			
03 Feb 2011	Approved	Christophe HARDY					
05 Mar 2009							
N° Vers.	Date	Statut	Responsable	Concepteur	Dessinateur	Date Appr.	Date Inscr.
01		NOM	CONCEPTION			DATE - HEURE	RASSEMBLÉ
02		SEAN CHAMBERS	RESPONSABLE SUPPORT TECHNIQUE			04 Feb 2011 09:20:46 FR	Intégration de bâtiment
03		DANIEL THOMAS MICHAEL	RESPONSABLE ADONIS/QUALITE			14 Feb 2011 13:09:50 FR	Intégration de document
04		GLENNY DEHS	AUDIT/TECHNIQUE			17 Feb 2011 13:54:39 FR	Intégration de document
projet		Entreprisa Externaire					
Check		Nom / Contact					
Non		N° Projet / Interne					
Presé							

Batiment : **B3-3b** Sous-Batiment : **LABO. DE CONTR.** Niveau : **0** classe : Master TQC BPF
 Discipline : **F Flux** Sous-Discipline : **900 Flux-Contrôle** Type de Plan : **PL Vue en Plan**
 Cat-Sous-Div. : **DECH Déchet**
 Description : **XREF Flux déchet Batiment 3-3b**

sanofi pasteur
 La division vaccins du Groupe sanofi-aventis.

Nom projet : **04-DECH-A3-XREF** Echelle : 1/250 Format : A3
 N° ID Ems : **DRWFR_00012934**
 Nom Fichier : **B3_3bF900_0_PL02** N° vers. : 4.0

BUREAU PERILES
 01 20 20 66 16
 01 20 20 66 16

CE PLAN EST UN RECAPSULEMENT ET NE DOIT PAS ETRE CONSIDERE COMME UN DOCUMENT OFFICIEL.

ROXANA MONTEMLONE
 DIRECTORA TECNICA
 SANOFI PASTEUR S.A.

CHRISTIAN DOMINGUEZ
 APODERADO
 SANOFI PASTEUR S.A.

1

1



Copie certifiée si affichage depuis une application WISDOM. Certificated copy only if viewed within a WISDOM application.

Flux matière

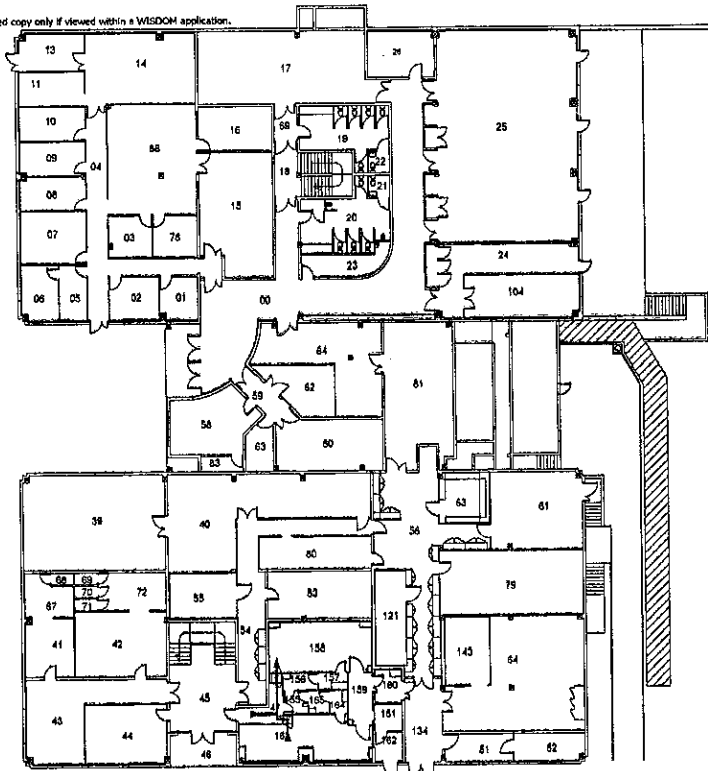



0 5 Mètres

Validation : Mise à jour EOL		Christophe HARDY		17 Feb 2011		
0	03 Feb 2011	Approved	Christophe HARDY			
1.1	08 Mar 2008					
N° vers / Date	Statut	Resp. Affaire	Concepteur	Dessinateur	Date Appr	Date Inscrit
001	MCN					
002	ISPACQ Cédric	RESPONSABLE SUPPORT TECHNIQUE			04 Feb 2011 09:20:46 FR	1/ Approuvé ce document
003	ANTHIL THOMAS	RESPONSABLE ATOUT QUALITE			17 Feb 2011 11:28:52 FR	2/ Approuvé ce document
004	CLEMENT Denis	ADJOINT TECHNIQUE			17 Feb 2011 13:34:36 FR	3/ Approuvé ce document

Bâtiment : B3-3b	Sous-Bâtiment : LABO. DE CONTR.	Niveau : 0	Classe : Mester TQC BPF
Discipline : F Flux	Sous-Discipline : 900 Flux-Contrôle	Type de Plan : PL	Vue en Plan
Cat-Sous-Cl. : MP Matière première			
Description : XREF Flux matière Bâtiment 3-3b			

sanofi pasteur		Nom présent. : 03-MP-A3-XREF	Echelle : 1/250	Format : A3
La division vaccins du Groupe sanofi-aventis.		N° ID Elec. : DRWFR_00012934	N° vers. : 4.0	
BUREAU D'ETUDES 891 7101 VAL DE REUIL		Nom Fichier : B3_3bF900_0_PL02		
Téléphone : 02 32 38 08 14 Téléfax : 02 32 38 02 34		SEUL AVOIR LA PROMETTE EXCLUSIVE DE SANOFI PASTEUR, S.A. PEUT ÊTRE REPRODUITE, COPIÉE OU DUPLIÉE LORS D'UNE NOUVELLE RÉALISATION SANS AUTORISATION ÉCRITE.		

Projet	Code	Entreprise Epistémoteurs
	Nom	Nom / Contact :
	Phase	N° Projet / Fichier :

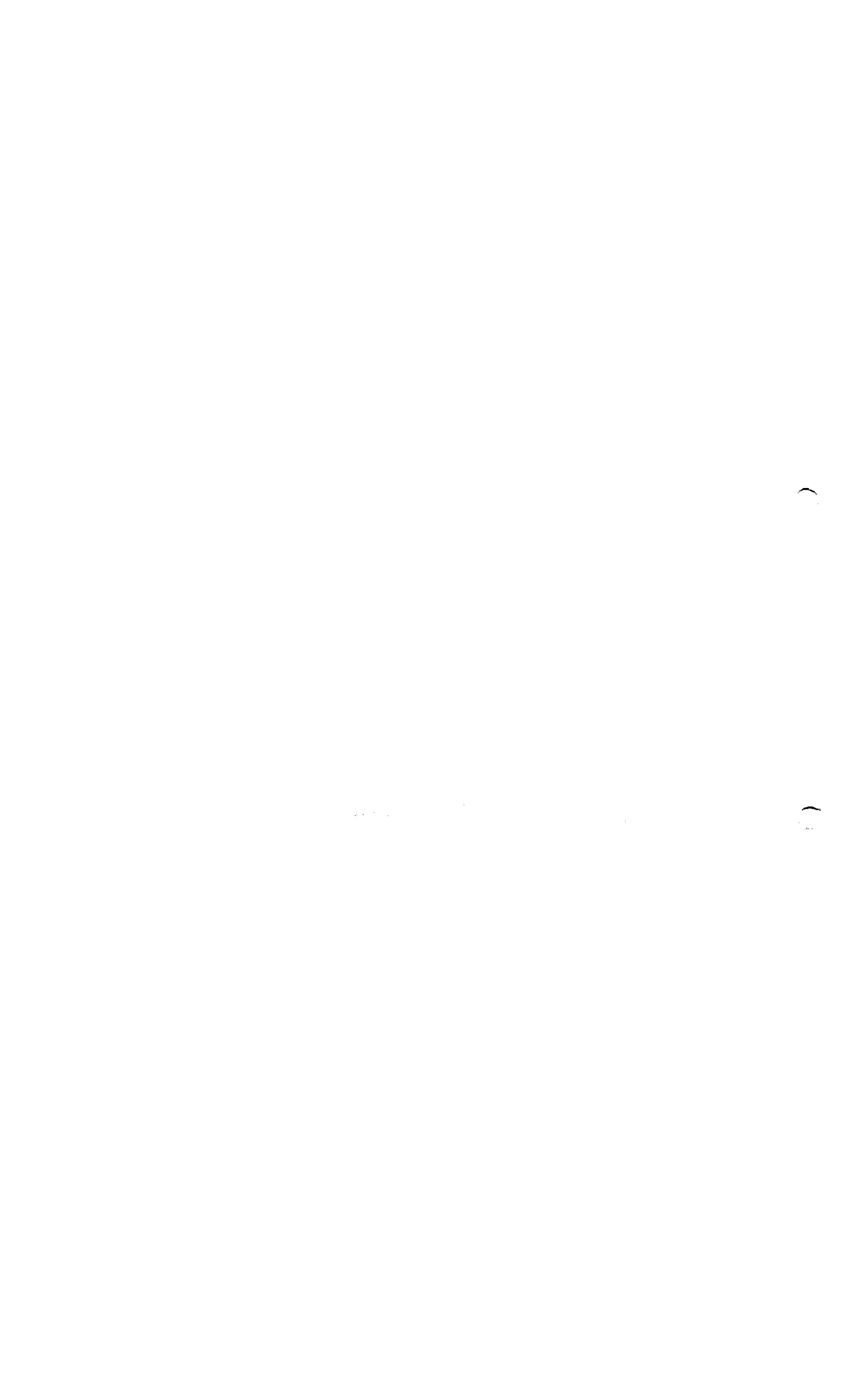

ROXANA MONTEMILONE **CHRISTIAN DOMINGUEZ**
DIRECTORA TÉCNICA **APODERADO**
SANOFI PASTEUR S.A. **SANOFI PASTEUR S.A.**



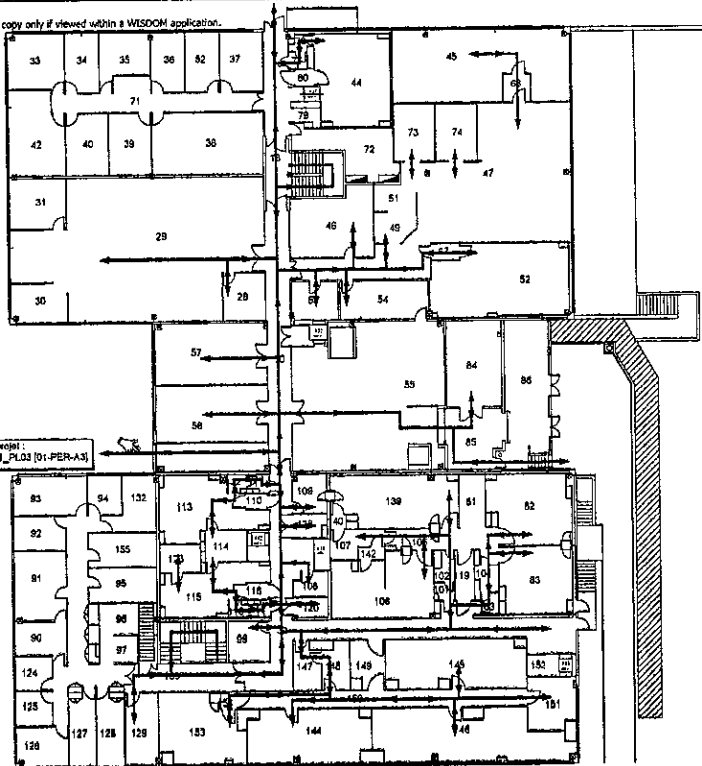

Copie certifiée si affichée depuis une application WISDOM. Certificated copy only if viewed within a WISDOM application.

Flux personnel



Voir plan projet : 050494_4R_B3b_P001_1_PL02 (01-PER-A3)



Révision						
N°	Date	Statut	Resp. Avenir	Concepteur	Desinateur	Date Insert
1	15 Mars 2010	Approuvé	Clementine SPACK	Clementine SPACK	Romuald ROMANSZAK Christophe RARDY	10 Dec 2010
2	05 Mars 2008					

PROJET				BUREAU			
N°	Date	Statut	Resp. Avenir	N°	Date	Statut	Resp. Avenir
001	15 Mars 2010	Approuvé	Clementine SPACK	001	15 Mars 2010	Approuvé	Clementine SPACK

PROJET		Entreprise Extérieure	
Nom	Phase	Nom / Contact	N° Projet / Fiche

Bâtiment : **B3-3b** Sous-Bâtiment : **LABO. DE CONTR.** Niveau : **1** classe : **Master TQ0 BPF**
 Discipline : **F Flux** Sous-Discipline : **900 Flux-Contrôle** Type de Plan : **PL Vue en Plan**
 Cat-Sous-Div. : **PER Personnel**
 Description : **XREF Flux personnel Batiment 3-3b**

sanofi pasteur
 La division vaccins du Groupe sanofi-aventis.

Nom projet : **01-PER-A3-XREF** Echelle : **1/250** Format : **A3**
 N° ID Elec. : **DRWFR_00012935**
 Nom Fichier : **B3_3bF900_1_PL02** N° vers. : **2.0**

BUREAU DES ETUDES
 27101 VAL DE REUIL
 Téléphone : 03 32 09 82 14
 Télécopie : 03 32 09 82 28

CE PLAN EST LA PROPRIÉTÉ ET LE BIEN DE SANOFI PASTEUR. IL NE PEUT ÊTRE REPRODUIT COMMERCEMENT OU
 COPIÉ, EN TOUTE LANGUE, SANS L'AUTORISATION ÉCRITE.

 ROXANA MONTEMILONE
 DIRECTOIRA TÉCNICA
 SANOFI PASTEUR S.A.

 CHRISTIAN DOMINGUEZ
 APODERADO
 SANOFI PASTEUR S.A.

10

11

Copie certifiée et affichée depuis une application WISDOM. Certificated copy only if viewed within a WISDOM application.

→ Flux matériel propre
 → Flux matériel sale



Voir plan projet :
 090404_4R_B3b_F900_1_PL02 (02-MAT-A3)

0 5 Mètres

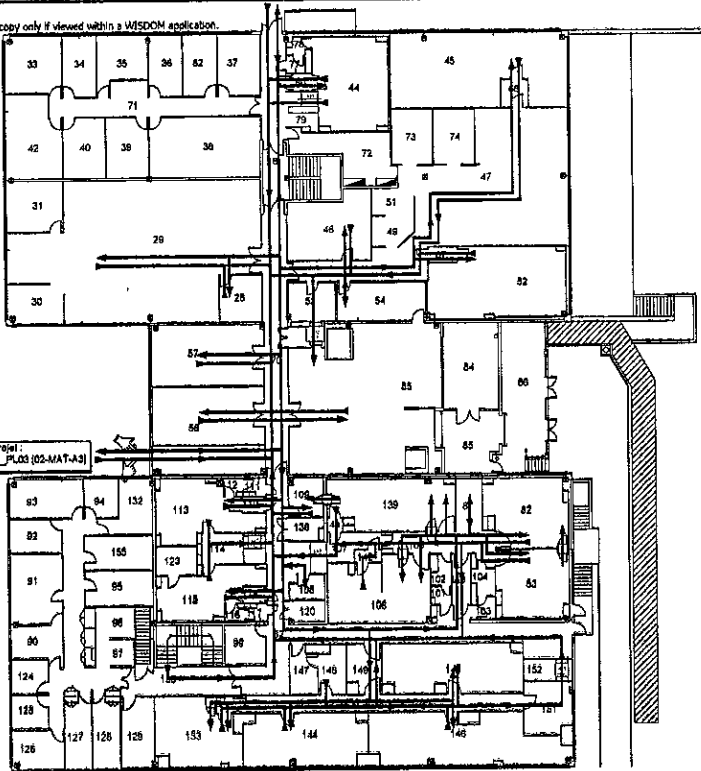

Attention : Ajuster des correspondances avec les plans de flux projet.

130 Nov 2010	Approved	Clementine BPACK	Clementine BPACK	Renatale ROMANOSZAK	10 Dec 2010
09 Mar 2008				CHRISTOPHE HARDY	
N° vers / Date	Status	Reso AMS/RS	Commentaire	Disseminé par	Date Inscrit
POLE	NOM	FONCTION	DATE INSCRI	RAISON	DATE Inscrit
APPROUVE	ISABELLE CLEMENTINE	RESPONSABLE SUPPORT TECHNIQUE	10 Dec 2010 10:27:19 FR	L'APPROUVE DE CLEMENTINE	
PMH APPROUVE	CLEMENTINE DANIS	ALLOUVE TECHNIQUE	10 Dec 2010 16:59:04 FR	CONTRÔLEUR DE SECURITE	

Projet	Code	Entreprise Externes
Nom	Nom / Contact	N° Projet / Fiche
Phase		

Bâtiment : **B3-3b** Sous-Bâtiment : **LABO. DE CONTR.** Niveau : **1** Classe : **Master TQC BPF**
 Discipline : **F Flux** Sous-Discipline : **900 Flux-Contrôle** Type de Plan : **PL Vus en Plan**
 Cat.sous-Disc. : **MAT Matériel**
 Description : **XREF Flux matériel Bâtiment 3-3b**

sanofi pasteur

La division vaccins du Groupe sanofi-aventis.

Nom présent : **02-MAT-A3-XREF** Echelle : 1/250 Format : A3
 N° ID Elec : **DRWFR_00012935** N° vers. :
 Nom Fichier : **B3_3bF900_1_PL02** 2.0

BUREAU D'ETUDES
 BP 1
 27101 MIL DE BOIS

Téléphone : 02 32 08 08 14
 Télécopie : 02 32 08 01 24

CE PLAN EST LA PROPRIÉTÉ EXCLUSIVE DE SANOFI PASTEUR. IL NE PEUT ÊTRE REPRODUIT COMMERCEMENT OU
 COMMUNIQUÉ À UN TERTIERS SANS L'AUTORISATION ÉCRITE DE SANOFI PASTEUR.

ROXANA MONTEMILONE
 DIRECTORA TÉCNICA
 SANOFI PASTEUR S.A.

CHRISTIAN DOMINGUEZ
 APODERADO
 SANOFI PASTEUR S.A.

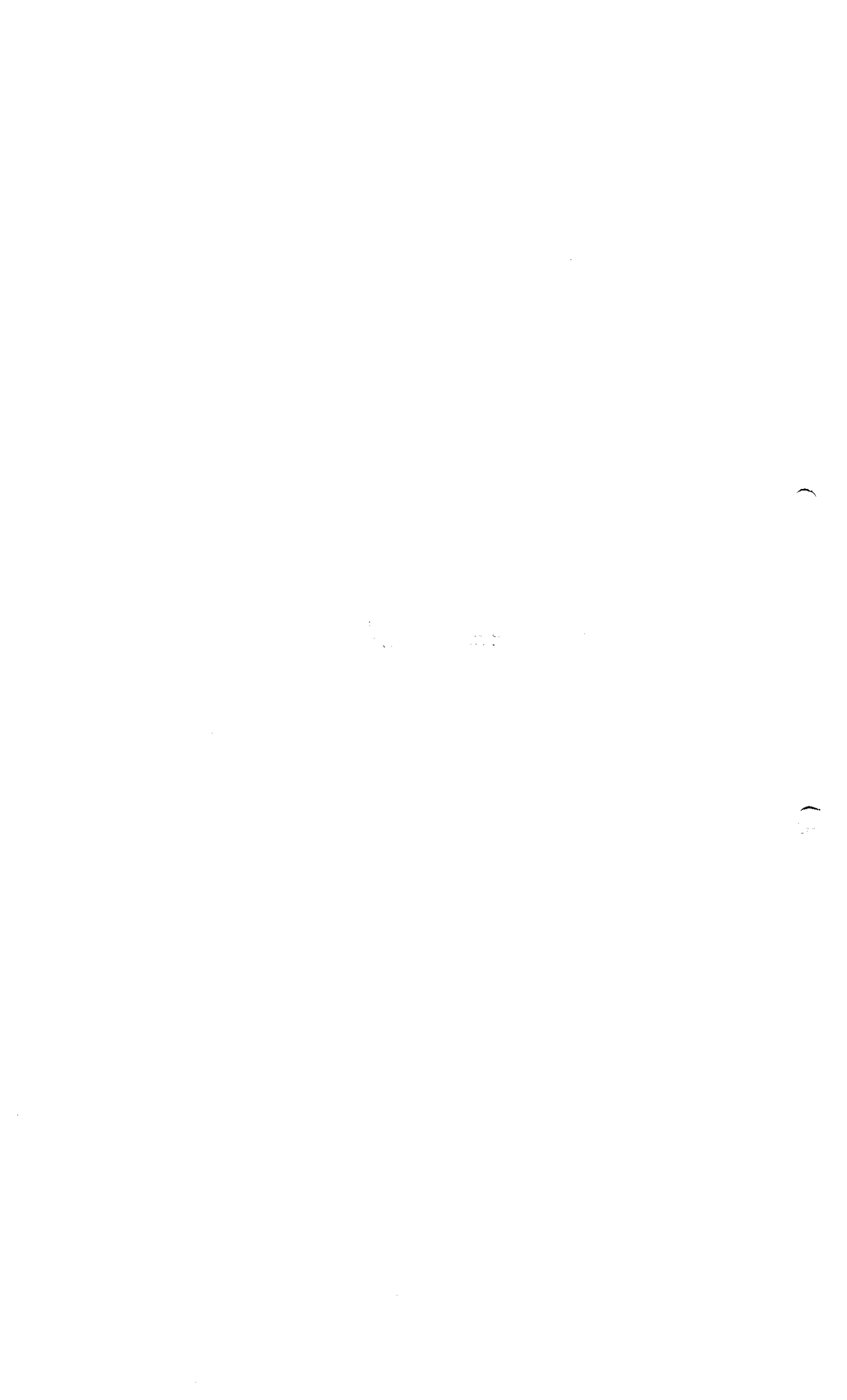

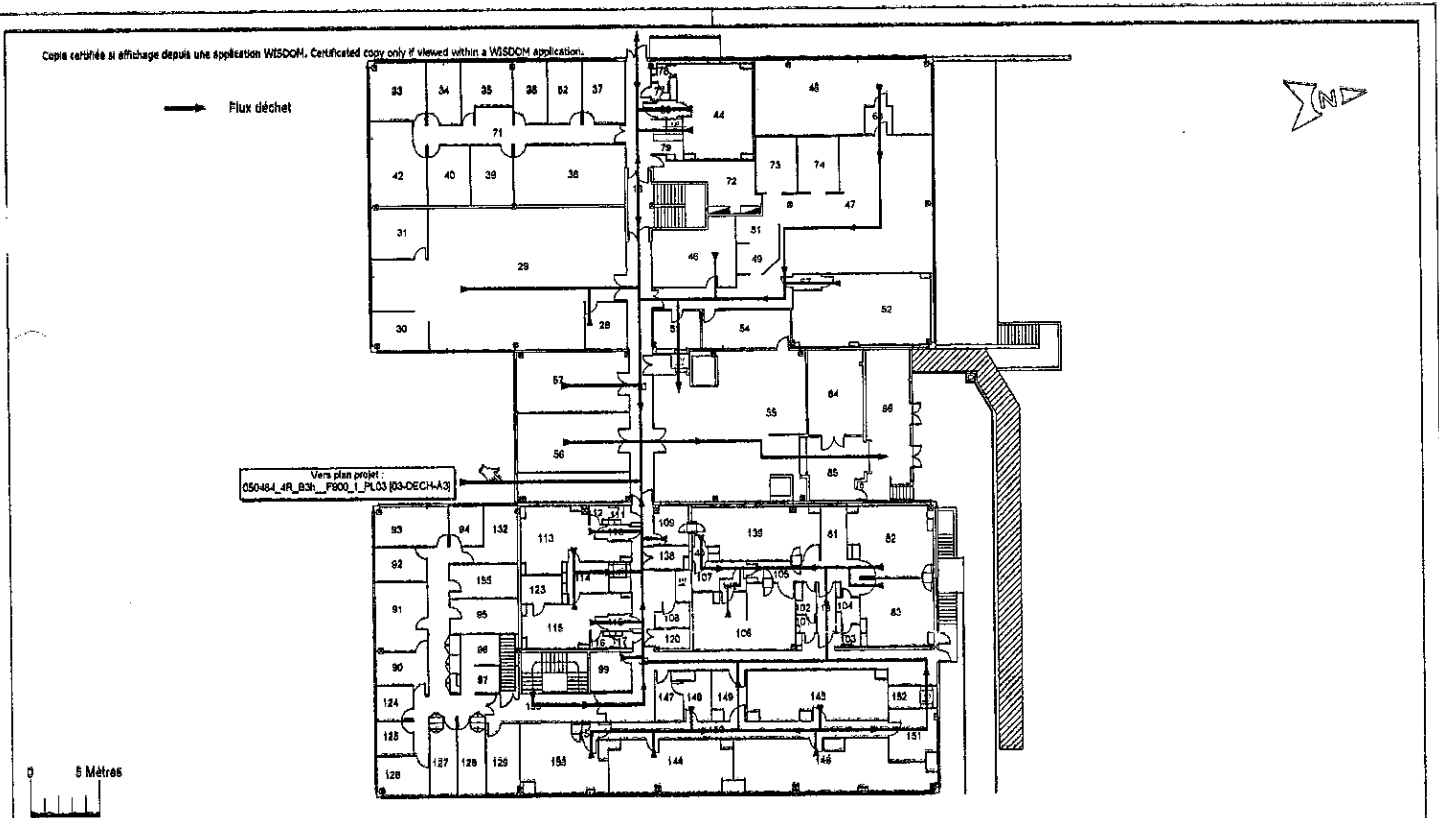

Application: Avoir des correspondances avec les plans de flux projet			
0	30 Nov 2010	Approved	Clementine SPACK
0.1	05 Mar 2009		
N° vers	Date	Statut	Reas Affaire
			Correspond
ROLE	NOM	RESPONS	DATE / HEURE
Approuve	SPACK Clementine	RESPONSABLE SUPPORT TECHNIQUE	07 Dec 2010 20:27:13 PR
Approuve	050464_4R	ADJOINT TECHNIQUE	10 Dec 2010 18:29:35 PR
			Approuve de technique
			Approuve de chantier
Projet	Code	Entreprise Externes	
	Nom / Phase	Nom / Contact / N° Projet / Fichier :	

Bâtiment : **B3-3b** Sous-Bâtiment : **LABO. DE CONTR.** Niveau : **1** classe : Master TQC BPF

Discipline : **F Flux** Sous-Discipline : **900 Flux-Contrôle** Type de Plan : **PL** Vue en Plan

Cat-Bases-Dir. : **DECH Déchet**

Description : **XREF Flux déchet Bâtiment 3-3b**

sanofi pasteur
 La division française du Groupe sanofi-aventis

BUREAU D'ETUDES
 8711
 77011 VILLE DE REIMS

03 21 20 81 00
 Télécopie : 03 21 20 81 30

Ce plan est la propriété intellectuelle de sanofi-aventis. Il ne peut être réutilisé sans autorisation de sanofi-aventis. Toute réimpression sans autorisation est formellement interdite.

Non présent : **03-DECH-A3-XREF** Echelle : 1/250 Format : A3

N° ID Elec. : **DRWFR_00012935** N° vers : **2.0**

Nom Fichier : **B3_3bF900_1_PL02**

[Signature]
ROXANA MONTEMLONE
 DIRECTORA TÉCNICA
 SANOFI PASTEUR S.A.

[Signature]
CHRISTIAN DOMINGUEZ
 APODERADO
 SANOFI PASTEUR S.A.

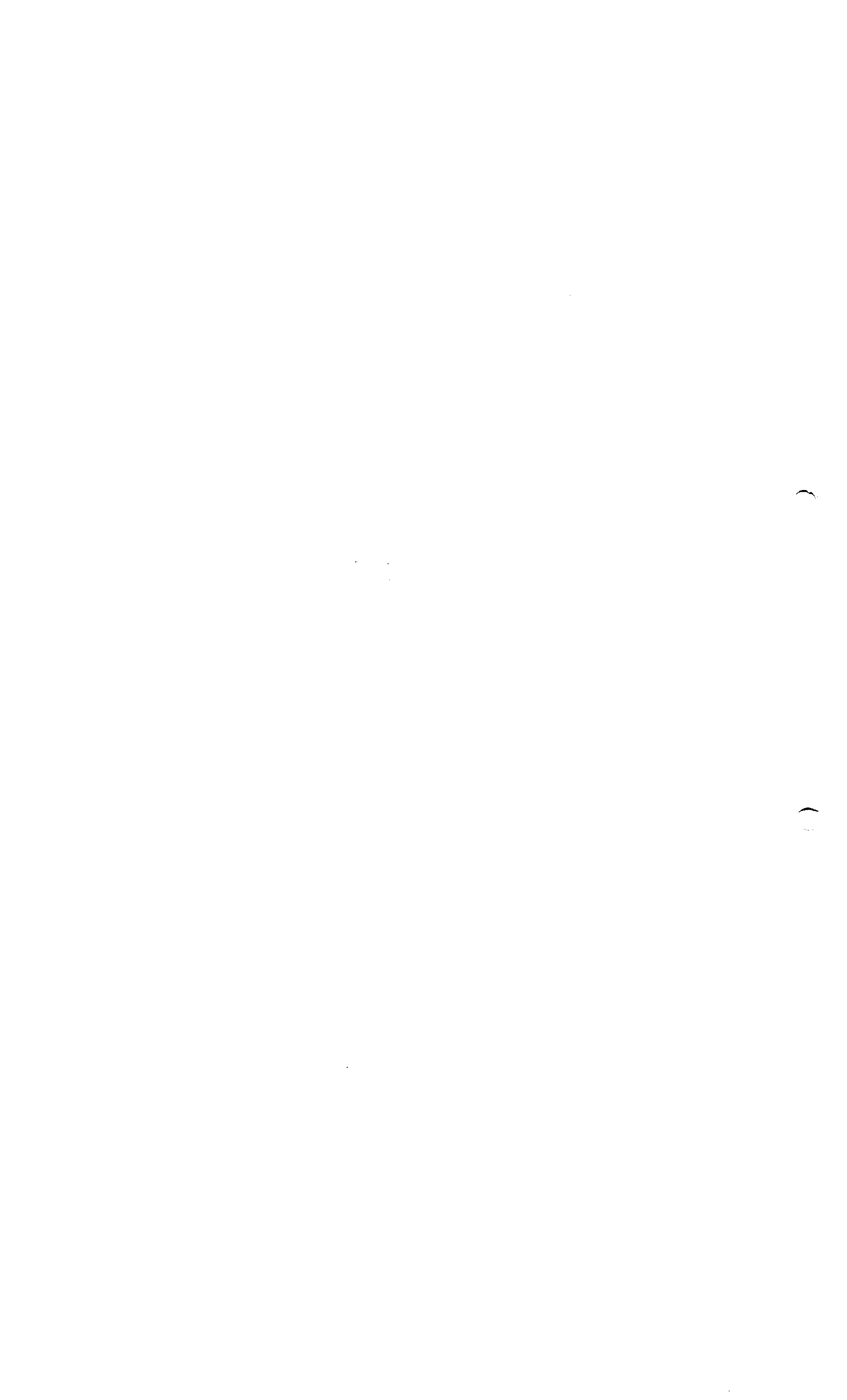

11. 11. 11.

11

11