

Nota: Los equipos para los que no se indica una frecuencia de cualificación ("NA") han sido sometidos a una Cualificación de Instalación (CI) y una Cualificación Operativa (CO) que permiten su puesta en funcionamiento, y son verificados y calibrados periódicamente. Los informes de cualificación y declaraciones de verificación pueden consultarse en la planta.

C.4 Documentación

C.4.1 Información general

Vea la ficha C general

C.4.2 Procedimientos o grupos de procedimientos principales

Procedimientos generales: Vea la ficha C general

Procedimientos específicos aplicables a los edificios I12, I14 y I15 LLCQ:

OPERACIONES	Referencia* del procedimiento(s)
Procedimiento de organización de la gestión de la calidad	012 841 111 127
Procedimiento(s) de higiene e indumentaria del personal	037 380 088 350
Procedimiento(s) de limpieza(y/o desinfección) del material	012 736

* de conformidad con el modo de registro establecido en la empresa.

C.4.3 Sistemas de tratamiento informatizado de datos

No se aplica

Información confidencial
Página 11 de 12

JOXANA MONTEMILONE
DIRECTORA TÉCNICA
SANOFI PASTEUR S.A.

CHRISTIAN DOMINGUEZ
APODERADO
SANOFI PASTEUR S.A.



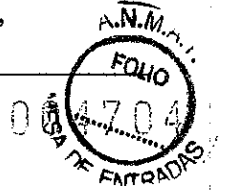

C.5 Producción

C.5.1 Esquemas de procesos

No se aplica

C.5.2 Operaciones y/o mantenimientos efectuadas en los productos

No se aplica

C.5.3 Materias primas aplicadas en el año transcurrido

Vea la ficha C general

C.5.4 Materias primas, materiales de acondicionamiento o productos rechazados en el año transcurrido

Vea la ficha C general

C.5.5 Procesos validados o revalidados en los tres últimos años

No se aplica





**DESCRIPCIÓN DE LAS
INSTALACIONES 2010
MARCY L'ETOILE

FICHA C EDIFICIO**

Información confidencial/
Página 1 de 16

ROXANA MILONE
DIRECTORA TÉCNICA
SANOFI PASTEUR S.A.

CHRISTIAN DOMINGUEZ
APODERADO
SANOFI PASTEUR S.A.



EDIFICIO F

(soporte para laboratorios)

CONTROL DE CALIDAD

Información confidencial
Página 2 de 16



ROXANA MONTEMILONE
DIRECTORA TÉCNICA
SANOFI PASTEUR S.A.



CHRISTIAN DOMINGUEZ
APODERADO
SANOFI PASTEUR S.A.



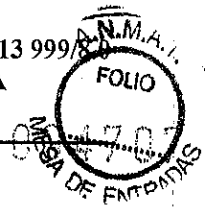

Índice

C.3	Locales y material	4
C.3.1	Planos, incluidos los anexos de almacenamiento	4
C.3.1.a	Situación general del establecimiento	4
C.3.1.b	Plano general de los edificios de la planta	4
C.3.1.c	Un plano por edificio (en caso necesario, un plano por nivel o por zona de actividad).....	4
C.3.1.d	Plano(s) simplificado(s) que incluyen los flujos de personas y de productos.....	5
C.3.2	Talleres	6
C.3.2.a	Presentados por categoría de productos	6
C.3.2.b	Presentados por edificio y por actividad	6
C.3.3	Tratamiento del aire.....	8
C.3.4	Manipulación de productos altamente tóxicos, peligrosos, sensibilizantes, estupefacientes o de organismos vivos	8
C.3.5	Sistemas de tratamiento del agua	8
C.3.6	Mantenimiento y calibración	10
C.3.7	Material de producción.....	10
C.3.8	Material del laboratorio de control	10
C.4	Documentación	14
C.4.1	Información general.....	14
C.4.2	Procedimientos o grupos de procedimientos principales	14
C.4.3	Sistemas de tratamiento informatizado de datos	15
C.5	Producción	16
C.5.1	Esquemas de procesos	16
C.5.2	Operaciones y/o mantenencias efectuadas en los productos	16
C.5.3	Materias primas aplicadas en el año transcurrido.....	16
C.5.4	Materias primas, materiales de acondicionamiento o productos rechazados en el año transcurrido	16
C.5.5	Procesos validados o revalidados en los tres últimos años.....	16

Información confidencial

Página 3 de 16

ROXANA MONTEMILONE
DIRECTORA TÉCNICA
SANOFI PASTEUR S.A.

CHRISTIAN DOMINGUEZ
APODERADO
SANOFI PASTEUR S.A.

()

()



Ficha C específica del edificio (C.3.1. – C.5.5.)

C.3 Locales y material

C.3.1 Planos, incluidos los anexos de almacenamiento

C.3.1.a Situación general del establecimiento

Vea la ficha C general

C.3.1.b Plano general de los edificios de la planta

Vea la ficha C general

C.3.1.c Un plano por edificio (en caso necesario, un plano por nivel o por zona de actividad)

Plano	Archivo	Presentación
Plano general del edificio F, nivel 1	F___A300_1_PL02	01-CI-A0 02-CI-A3-Viro. labo. 03-CI-A3-ARD EU 04-CI-A3-Stab. 05-CI-A1-PLO
Plano general del edificio, nivel 2	F___A300_2_PL01	01-CI-A0 02-CI-A3-ARD EU 03-CI-A3-Phy-Chi-Bio 04-CI-A3-Viro.-labo. 05-CI-A3-Ass.stéri. 06-CI-A3-Log. oper. 07-CI-A3-Phys-chim
Plano general del edificio F, nivel 4	F___A300_4_PL01	01-CI-A0 02-CI-A3-Viro. labo. 03-CI-A3-AS AD 04-CI-A3-Phy. Chi. Bio. 05-CI-A3-Log. Ope.

Información confidencial
Página 4 de 16

ROXANA MONTEMILONE
DIRECTORA TÉCNICA
SANOFI PASTEUR S.A.

CHRISTIAN DOMINGUEZ
APODERADO
SANOFI PASTEUR S.A.



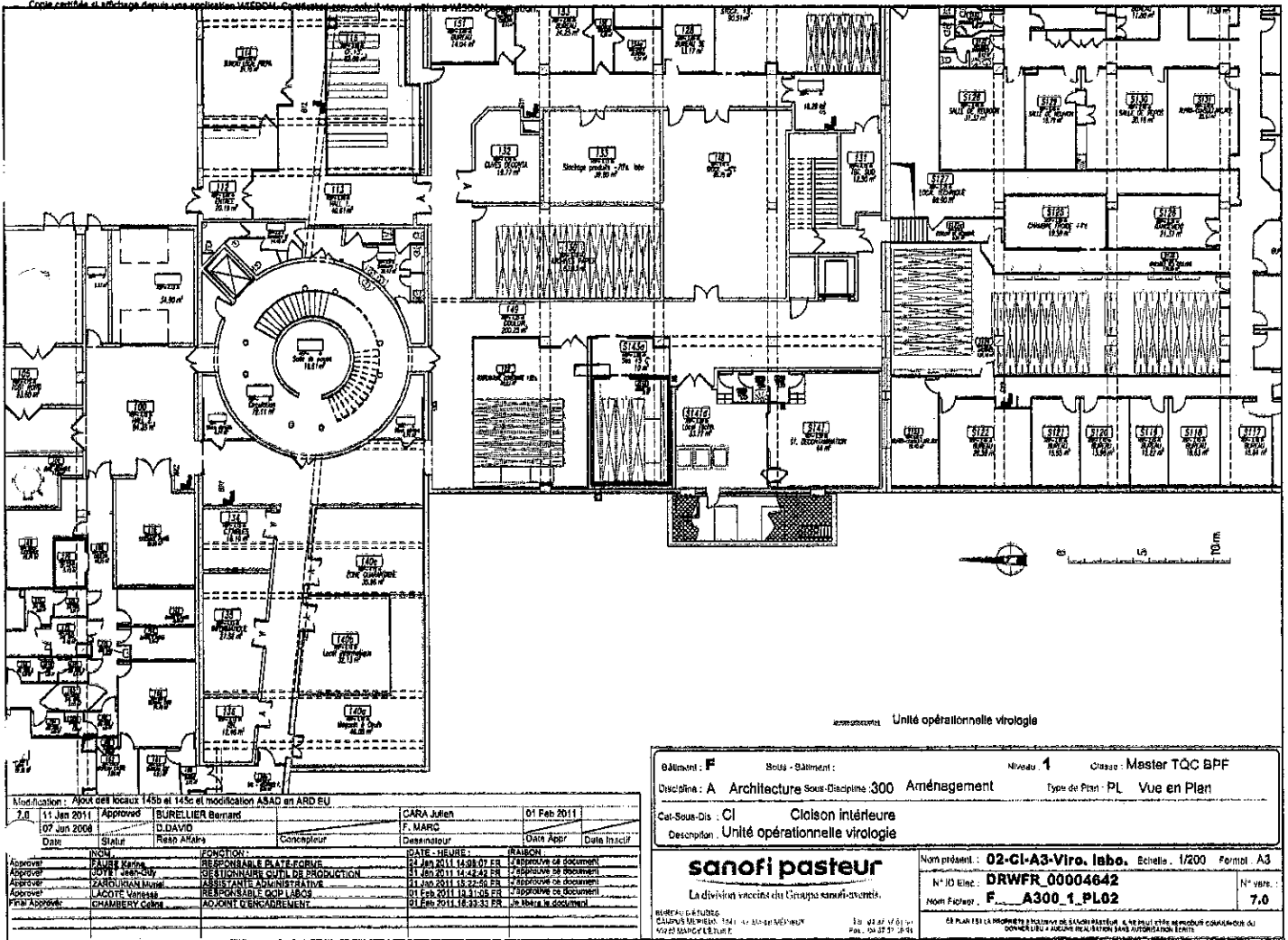

Unité opérationnelle virologie

Modification : Ajout des locaux 145b et 145c et modification ASAD en ARD EU

7.0	11 Jan 2011	Approved	SURELLIER Bernard	CARA Julien	01 Feb 2011
	07 Jun 2006		D.DAVID	F. MARC	
	Date	Statut	Resp. Affaire	Concepteur	Date Inscrit

Approuvé	NOM	FONCTION	DATE - DESIGNE	REVISION
Approuvé	DAVID Bernard	RESPONSABLE PLATE-FORME	01 Jan 2011 14:58:07 FR	1 Approbative de document
Approuvé	COYE Jean-Christophe	RESPONSABLE QUALITE DE PRODUCTION	01 Jan 2011 14:42:43 FR	1 Approbative de document
Approuvé	ZAROURIANI Mehdi	ASSISTANTE ADMINISTRATIVE	01 Jan 2011 15:27:58 FR	1 Approbative de document
Approuvé	LACOTE Yvesse	RESPONSABLE QUALITE	01 Feb 2011 18:31:08 FR	1 Approbative de document
PRR Approuvé	CHAMBERY Cedric	ADJOINT D'ENCADREMENT	01 Feb 2011 18:33:33 FR	1 Approbative de document

Bâtiment : **F** Bld - Bâtiment : Niveau : **1** Classe : **Mester TQC BPF**

Discipline : **A Architecture** Sous-Discipline : **300 Aménagement** Type de Plan : **PL** Vue en Plan

Cat-Sous-Dis : **CI Cloison intérieure**

Description : **Unité opérationnelle virologie**

sanofi pasteur La division vaccins du Groupe sanofi-sintelabo.

Non présent : **02-CI-A3-Viro. labo.** Echelle : 1/200 Format : **A3**

N° ID Etic : **DRWFR_00004642** N° vers. : **7.0**

Non Présent : **F_ A300_1_PL02**

MURCI: 06/04/2006
 02/02/2011
 04/02/2011
 04/02/2011

SE PLAN ET LA PROPRIETE ET L'ACTIVITE DE SANOFI PASTEUR. A NE PAS ETRE REPRODUIT COMMERCE AU
 DONNEUR DE DROIT A JOURS REALISER DANS AUTRES PAYS.

[Signature]
ROXANA MONTEMILONE
 DIRECTORA TÉCNICA
 SANOFI PASTEUR S.A.

[Signature]
CHRISTIAN DOMINGUEZ
 APODERADO
 SANOFI PASTEUR S.A.



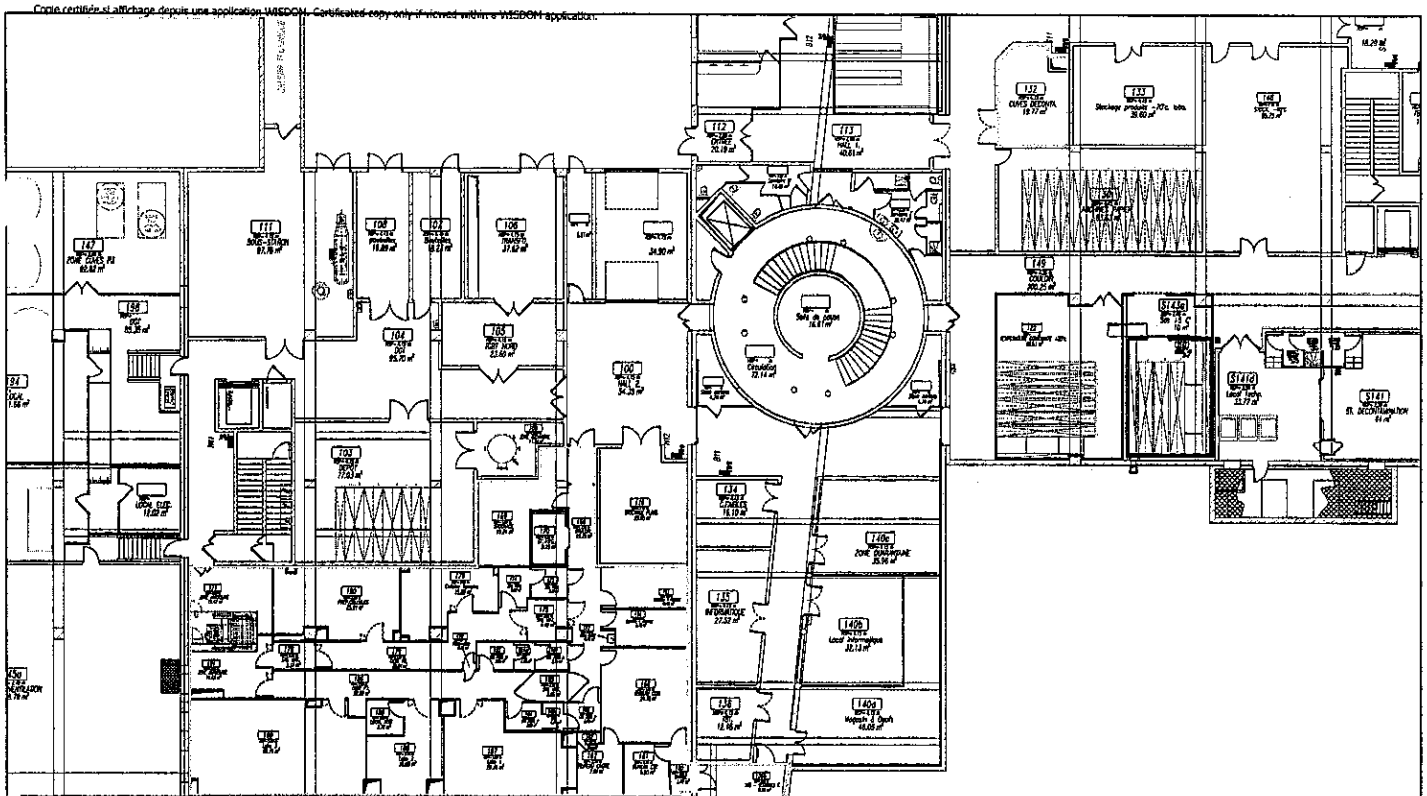

Modifications : Ajout des locaux 145b et 145c et modification ASAD en ARD EU

Date	Statut	Rasp Affaire	Concepteur	Dessinateur	Date Appr	Date Inscrip
07 Jun 2008	Approved	D.DAVID	F.MARC	JULIEN GARA	01 Feb 2011	
11 Jan 2011	Approved	BURELLIER Bernard	F.MARC	JULIEN GARA	01 Feb 2011	

Appr	Appr	Appr	Appr	Appr	Appr
FAURE Marie	JOYET Jean-Luc	MARQUAN Michel	CHATE Veronique	SCHMIDT Jean	
RESPONSABLE PLATE-FORME	GESTIONNAIRE QUINTE DE PRODUCTION	ASSISTANTE ADMINISTRATIVE	RES-CHIMIE SOC-LABOR	ADJOINT DEGENSALMENT	
24 Jan 2011 16:24:07 FR	31 Jan 2011 14:44:41 FR	31 Jan 2011 16:24:06 FR	01 Feb 2011 17:41:03 FR	01 Feb 2011 16:33:31 FR	
Approuve de document	Approuve de document	Approuve de document	Approuve de document	Approuve de document	



ARD EU

Bâtiment : F	Sous - Bâtiment :	Niveau : 1	Casse : Master TQC BPF
Discipline : A Architecture Sous-Discipline :300 Aménagement		Type de Plan : PL Vue en Plan	
Cat-Sous-Cat : CI Cloison Intérieure		Description : ARD EU	

sanofi pasteur
La division vaccins du Groupe sanofi-sintelabo.

Nom projet : 03-CI-A3-ARD EU	Echelle : 1/200	Format : A3
N° ID Elec : DRWFR_00004642	N° vers : 7.0	
Nom Fichier : F_A300_1_PL02		

CE PLAN EST LA PROPRIÉTÉ EXCLUSIVE DE SANOFI PASTEUR. IL NE PEUT ÊTRE REPRODUIT, COMMUNIQUÉ OU DONNÉ À TROIS À JOURS NI ÉCHANGER CONTRE UN PRIX.

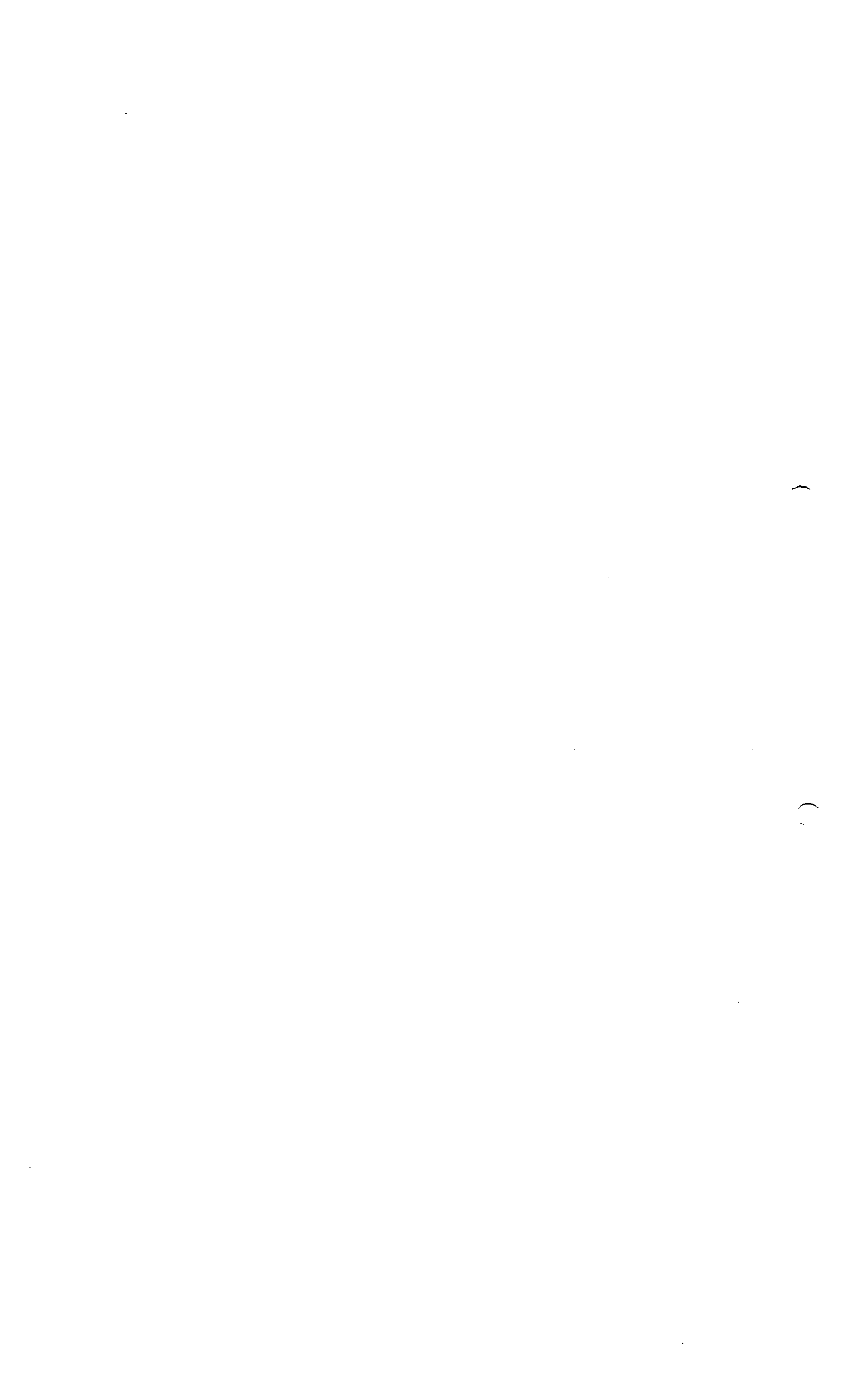

ROXANA MONTEMILONE **CHRISTIAN DOMINGUEZ**
 DIRECTORIA TÉCNICA APODERADO
 SANOFI PASTEUR S.A. SANOFI PASTEUR S.A.





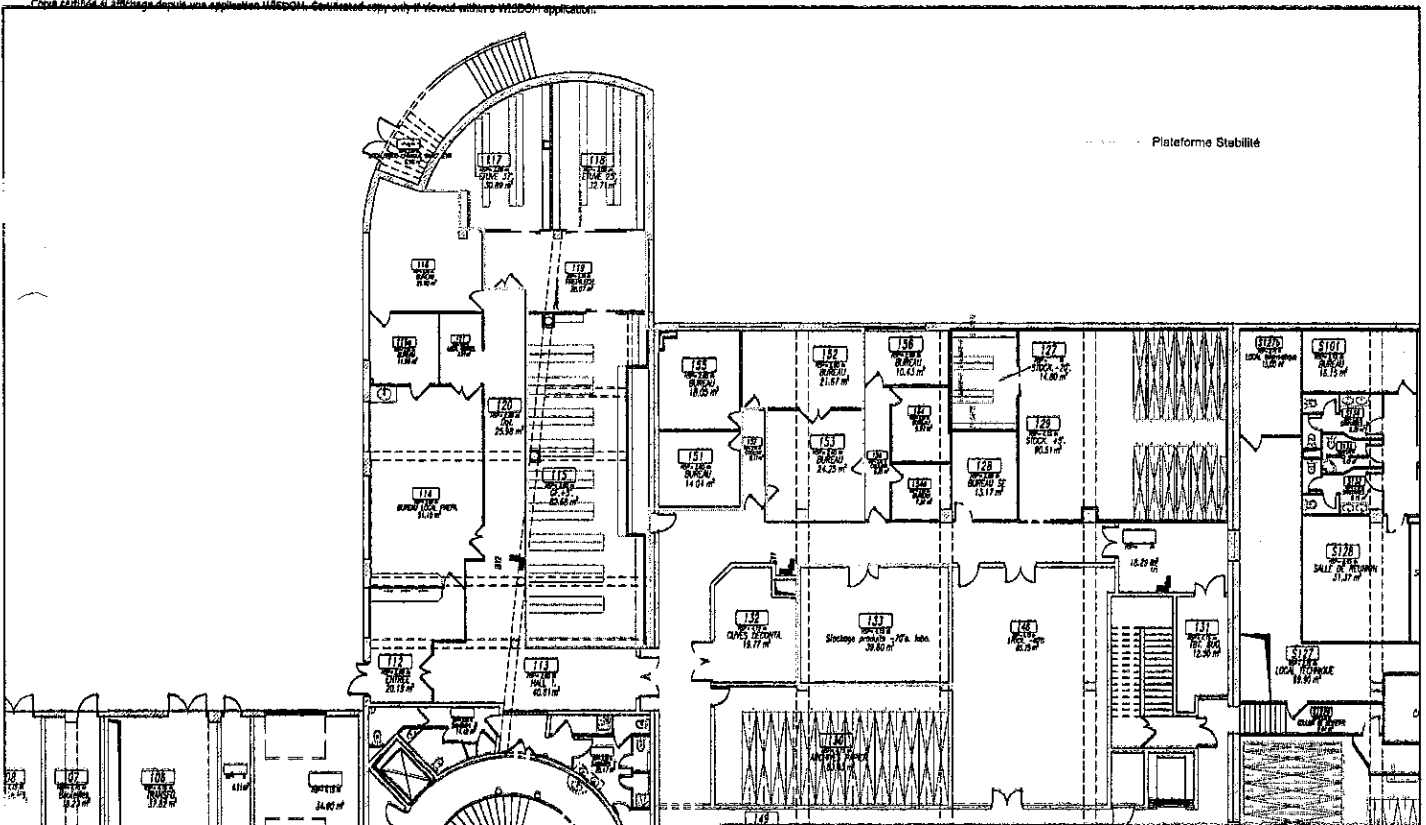

Copia 22/06/11 de archivo de origen de una aplicación MICROSOFT. Copied/created copy only if viewed with the MICROSOFT application.



Modification: Ajout des locaux 1486 et 148c et modification ASAD en ARD EU			
7.0	11 Jun 2011	ABSTRACT	BURELLEN Bernard
07 Jun 2006			D. DAVID
Date	Statut	Revisé	Autre
Approuvé	NON	DATE	REASON
Approuvé	PAULY Sandoz	21 Jan 2011 15:08:07	2 Approve ce document
Approuvé	COYET Sandoz	31 Jun 2011 14:42:52	2 Approve ce document
Approuvé	YACOUAN Sandoz	31 Jun 2011 15:22:38	2 Approve ce document
Approuvé	LACOSTE Vanessa	01 Feb 2011 13:31:08	2 Approve ce document
Final Approval:	CHARLEBY Céline	01 Feb 2011 16:23:34	2 Le plan est documenté

Bâtiment: F	Sous-Bâtiment:	Niveau: 1	Classe: Mester TQC BPF
Discipline: A Architecture Sous-Discipline:300 Aménagement		Type de Plan: PL Vue en Plan	
Cat.Sous-Div: CI Cloison intérieure		Description: Plataforme Stabilitee	
sanofi pasteur		Nom présent: 04-CI-A3-8tab.	Echelle: 1/178 Format: A3
La division vaccins du Groupe sanofi-santés.		N° ID Elec: DRWFR_00004642	N° vers: 7.0
NOMINAL: L'ARTISTE		CE PLAN EST LA PROPRIETE EXCLUSIVE DE SANOFI PASTEUR. A MOINS QU'IL NE SOIT REPRODUIT CONFORMEMENT AU DROIT DE LA PROPRIETE INTELLECTUELLE SANS AUTRES FINS.	

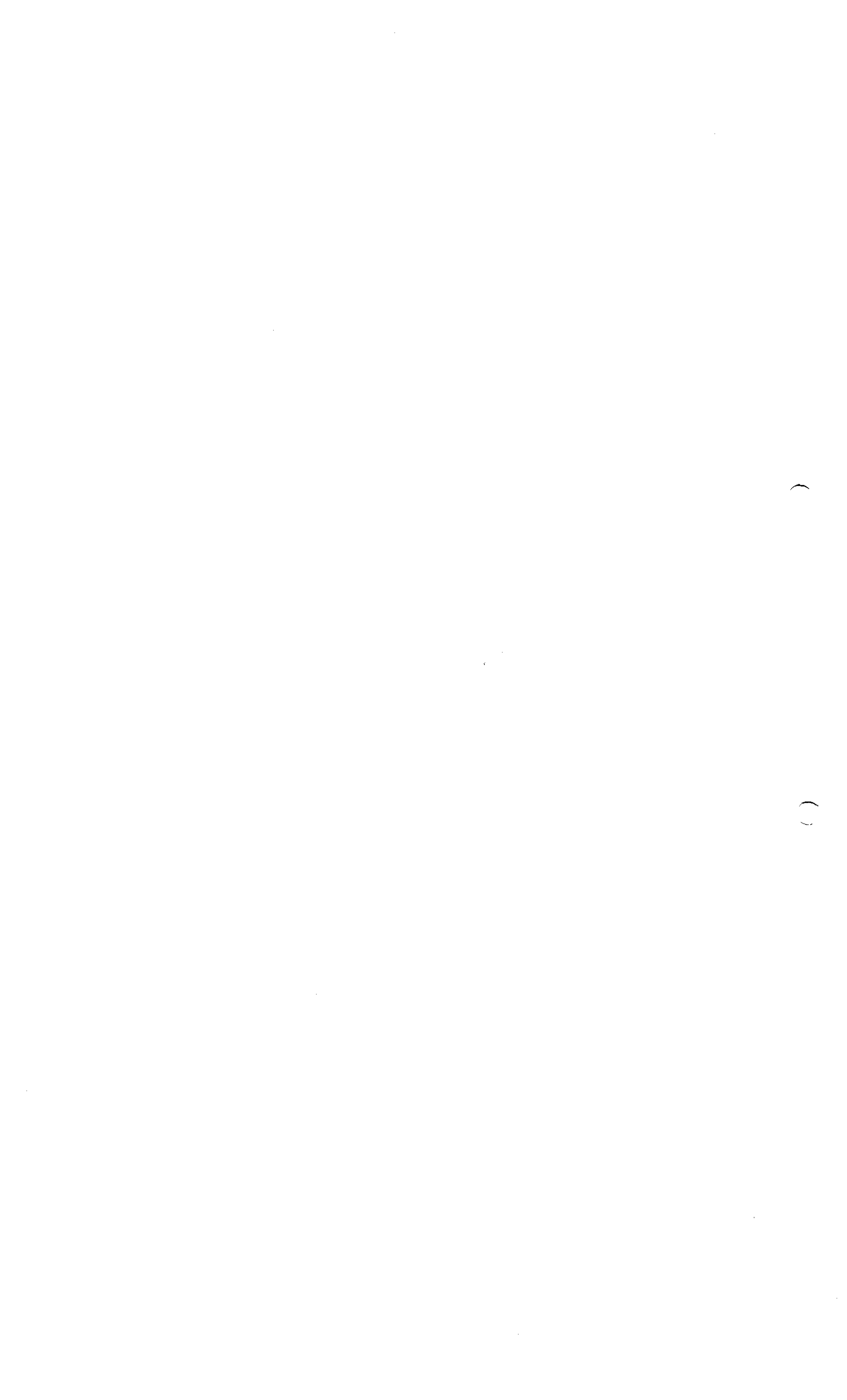

ROXANA MONTEMILONE **CHRISTIAN DOMINGUEZ**
DIRECTORA TÉCNICA **APODERADO**
SANOFI PASTEUR S.A. **SANOFI PASTEUR S.A.**

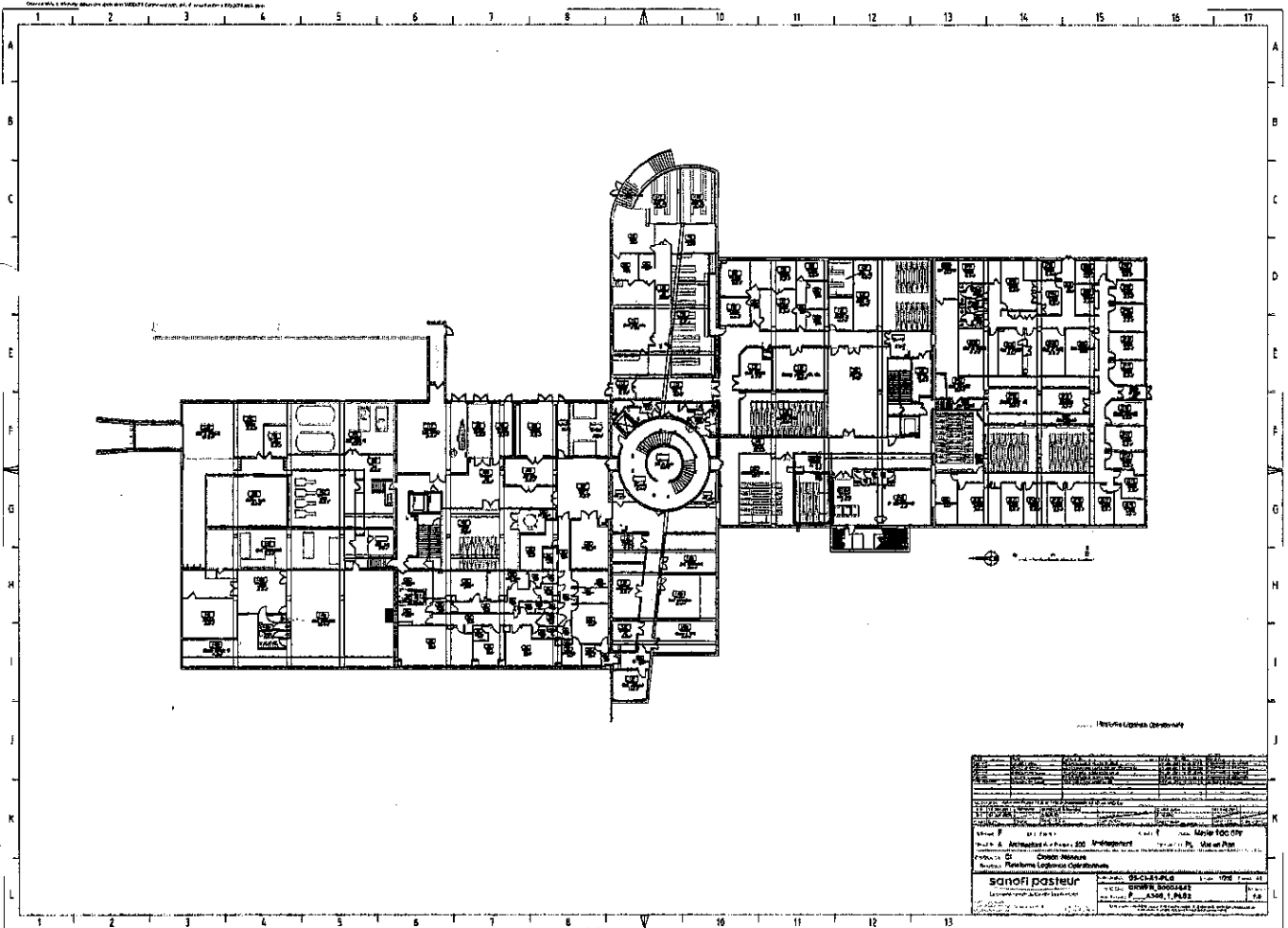





ROXANA MUNTEMILONE
 DIRECTORA TÉCNICA
 SANOFI PASTEUR S.A.

CHRISTIAN DOMINGUEZ
 APODERADO
 SANOFI PASTEUR S.A.

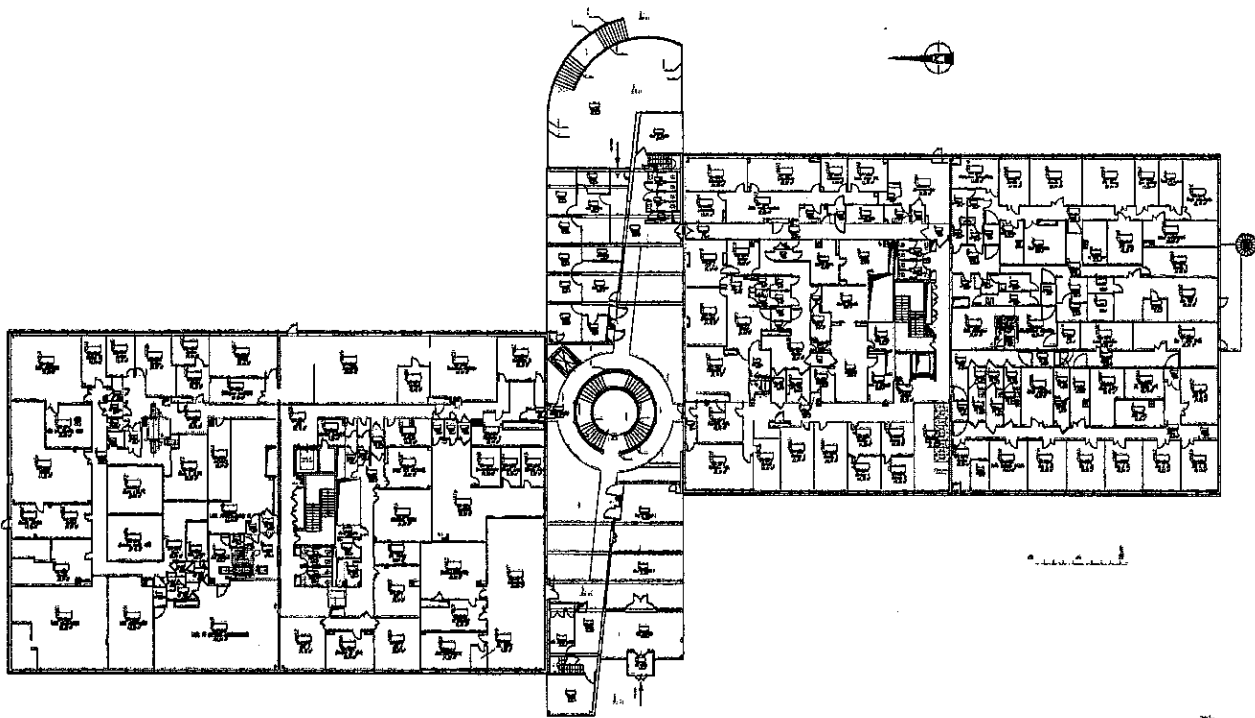





LEYENDA

- Paredes
- Puertas
- Ventanas
- Equipos

NO.	DESCRIPCION	FECHA	PROYECTISTA
1	PROYECTO	1988	...
2
3
4
5
6
7
8
9
10
11
12
13
14
15
16
17
18
19
20
21
22
23
24
25
26
27
28
29
30
31
32
33
34
35
36
37
38
39
40
41
42
43
44
45
46
47
48
49
50
51
52
53
54
55
56
57
58
59
60
61
62
63
64
65
66
67
68
69
70
71
72
73
74
75
76
77
78
79
80
81
82
83
84
85
86
87
88
89
90
91
92
93
94
95
96
97
98
99
100

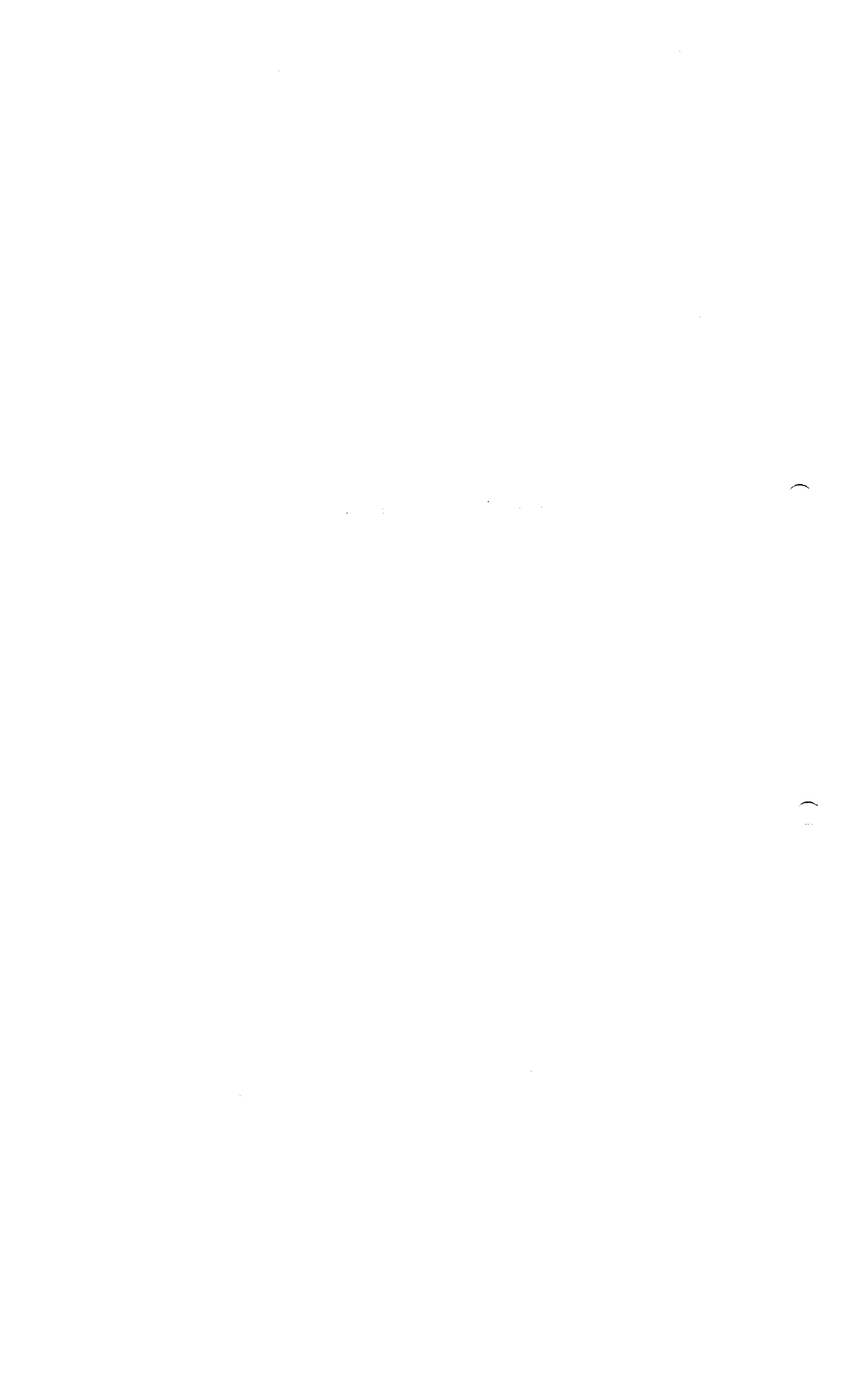

 ROXANA MONTEMILONE
 DIRECTORA TÉCNICA
 SANOFI PASTEUR S.A.

 CHRISTIAN DOMINGUEZ
 APODERADO
 SANOFI PASTEUR S.A.



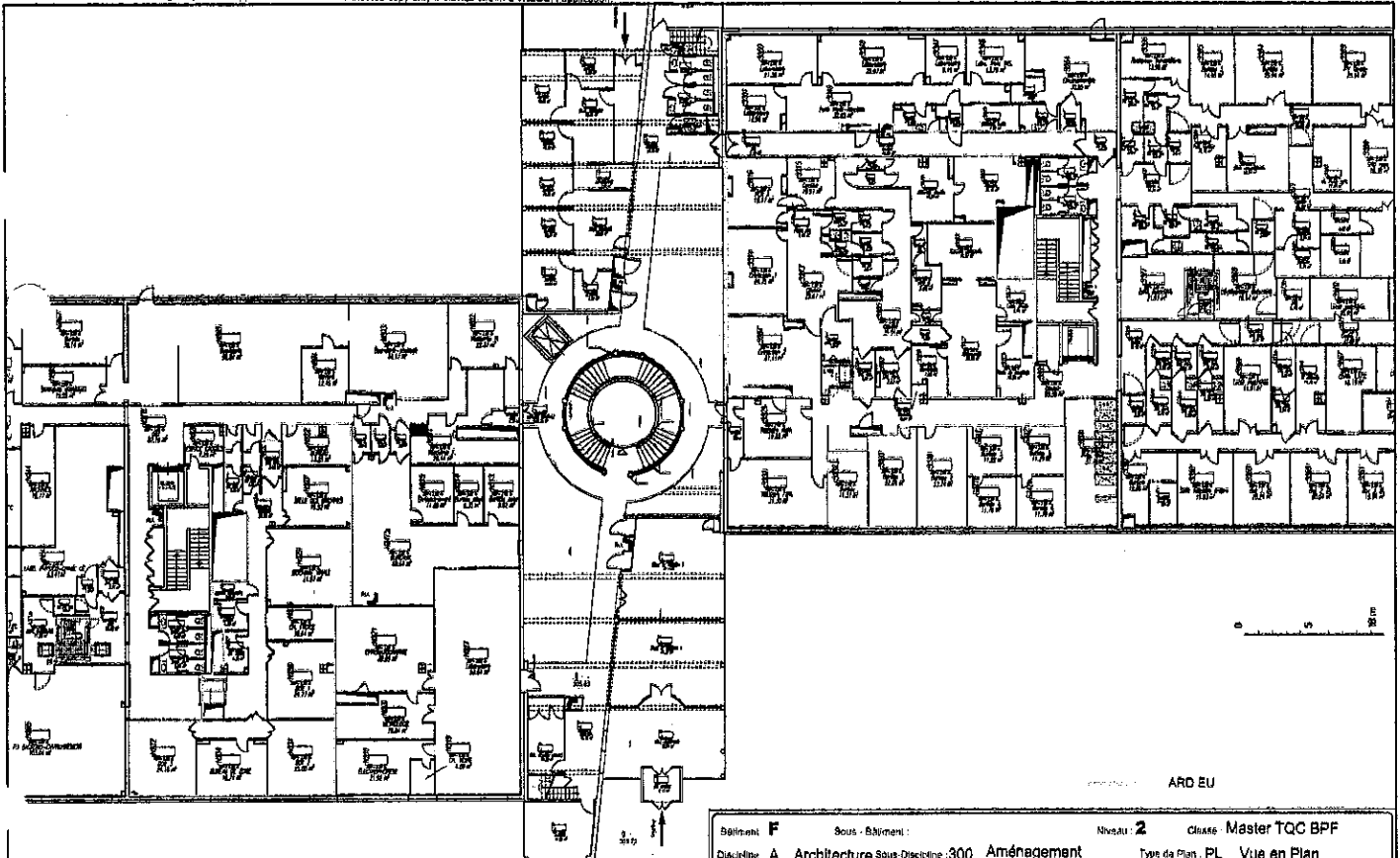

Copie certifiée si affichage depuis une application WISDOM. Certificated copy only if viewed within a WISDOM application.





ARD EU

Modificación: Bim precedente + Modificación locales 8225 & 8205 portes remplacées par cloisons			
A.g.	Date	Statut	Approuvé
01	01 Feb 2011	Approved	ERCOFET Damien
07	07 Jun 2008	DAVID	F. MARO

NOM	RESPONSABILITE	DATE - HEURE	RAISON
PAULIN Kévin	RESPONSABLE PLATE-FORME	07 Feb 2011 08:12:18 FR	Approbation de document
AUTRAN Sébastien	ASSISTANT ADMINISTRATIF	07 Feb 2011 15:16:30 FR	Approbation de document
COVET Jérémy	QUESTIONNAIRE DATA DE PARTICIPATION	08 Feb 2011 10:32:24 FR	Approbation de document
ZARDUKIAN Marie	ASSISTANTE ADMINISTRATIVE	08 Feb 2011 12:39:00 FR	Approbation de document
CHAMBRAY Céline	ADJOINT D'ENCADREMENT	08 Feb 2011 14:28:49 FR	Libre le document

Bâtiment: F	Sous-Bâtiment:	Niveau: 2	Classe: Master TQC BPF
Discipline: A	Architecture Sous-Discipline: 300 Aménagement		Type de Plan: PL Vue en Plan
Col-Sous-Div: CI	Cloison Intérieure		
Description:	Aménagement des locaux - Aile Nord		
sanofi pasteur		Non présent: 02-CI-A3-ARD EU	Echelle: 1/200 Format: A3
La division s'inscrit du Groupe sanofi-sintelabo		N° ID Elec: DRWFR_00004656	N° vert: 5,0
NOM DU DÉTENU: CHRISTIAN DOMINGUEZ		N° de Plan: F_300_2_PL01	
N° de Plan: 02-CI-A3-ARD EU		Ce plan est la propriété exclusive de SANOFI PASTEUR & NE PEUT ÊTRE REPRODUIT, COMMUNIQUÉ OU COPIÉ SANS LAutorisation écrite de SANOFI PASTEUR.	

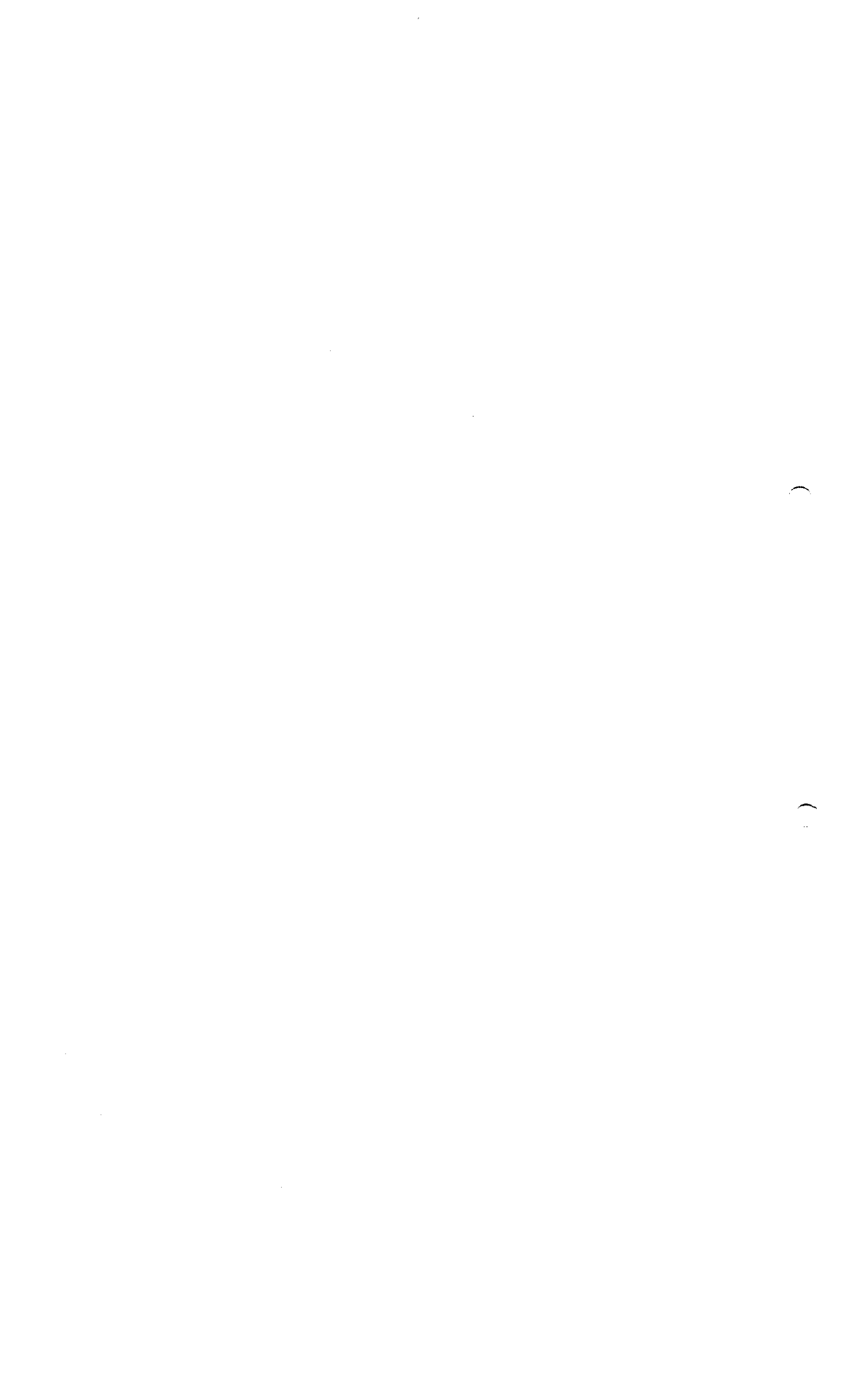

ROXANA MUNTEMILONE **CHRISTIAN DOMINGUEZ**
 DIRECTORA TÉCNICA APODERADO
 SANOFI PASTEUR S.A. SANOFI PASTEUR S.A.



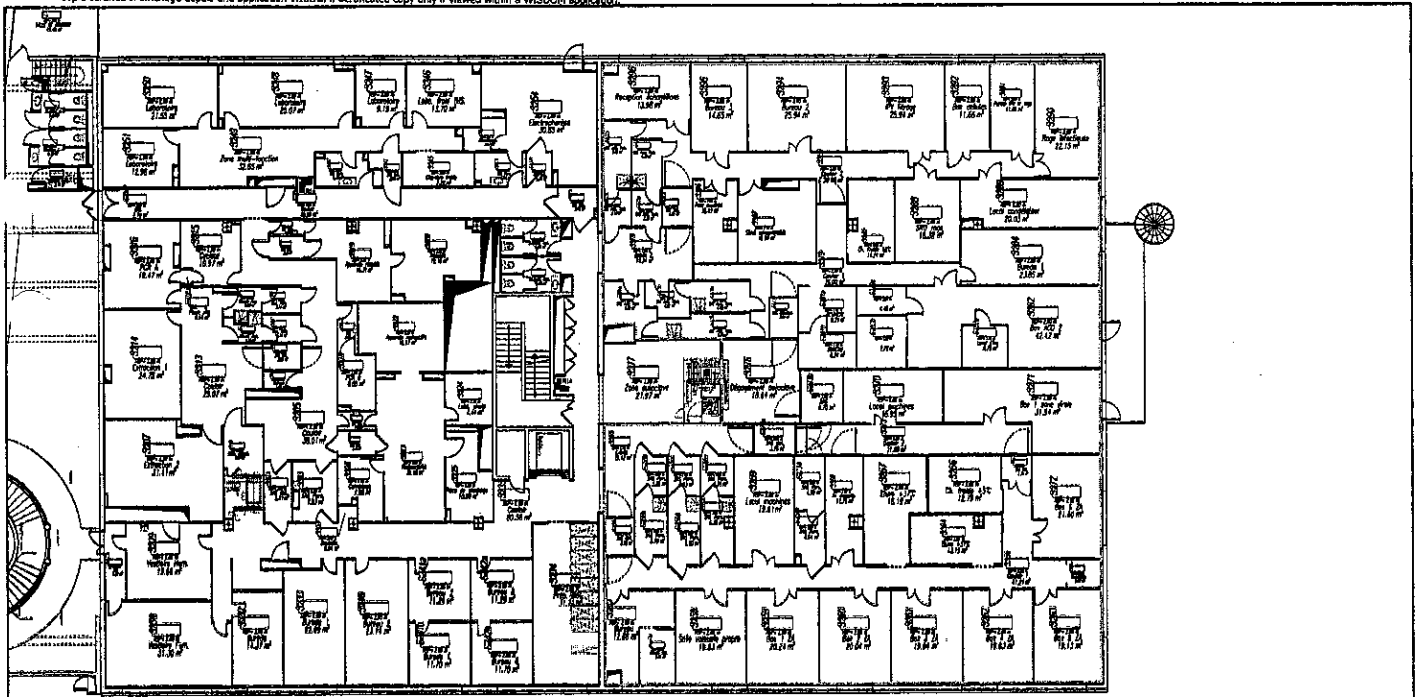

Copie certifiée si affichage depuis une application WISDOM. Certificated copy only if viewed within a WISDOM application.



Unité opérationnelle virologie

Bâtiment: F	Sous-Bâtiment:	Niveau: 2	Classe: Master TQC BPF
Discipline: A Architecture sous-Discipline: 300 Aménagement		Type de Plan: PL Vue en Plan	
Cat-Sous-Disc: CI Cloison Intérieure			
Description: Unité opérationnelle virologie Pôle Industrial - (Laboratoire CV1: V2 INA)			
sanofi pasteur		Nom projet: 04-CI-A3-Viro-Labo	Echelle: 1/200 Format: A3
Le Québec vaccineur du monde		N° ID Etat: DRWFR_00004858	N° Vars: 8.0
NOMINÉ CRÉDÉ CAMPUS MÉRIDIEN 5541 Av. Mc. A. HUBERT 6950 MARYVILLE		DE PLAN ET LA PROPOSÉE EXCLURE DE SANOFI PASTEUR, IL NE PEUT Avoir AUCUN EFFET JURIDIQUE DU MOMENT OÙ A AUCUNE MANIÈRE AVEC AUTRUI EN L'ÉTAT.	

N°	Date	Statut	Nom	Fonction	Correspondant	Date	Heure	Raison
01	101 Feb 2011	Approved	ESCOFET Damien			08 Feb 2011		
02	07 Jun 2008	DAVID	F.MARQ					
			DAVID	RESPONSABLE PLATE-FORME				
			DAVID	ASSISTANTE ADMINISTRATIVE				
			DAVID	ASSISTANTE ADMINISTRATIVE				
			DAVID	ASSISTANTE ADMINISTRATIVE				
			DAVID	ASSISTANTE ADMINISTRATIVE				
			DAVID	ASSISTANTE ADMINISTRATIVE				

[Signature]
ROXANA MONTEMILONE
 DIRECTORIA TÉCNICA
 SANOFI PASTEUR S.A.

[Signature]
CHRISTIAN DOMINGUEZ
 APODERADO
 SANOFI PASTEUR S.A.



Copie certifiée si affichage depuis une application WISDOM. Certified copy only if viewed within a WISDOM application.

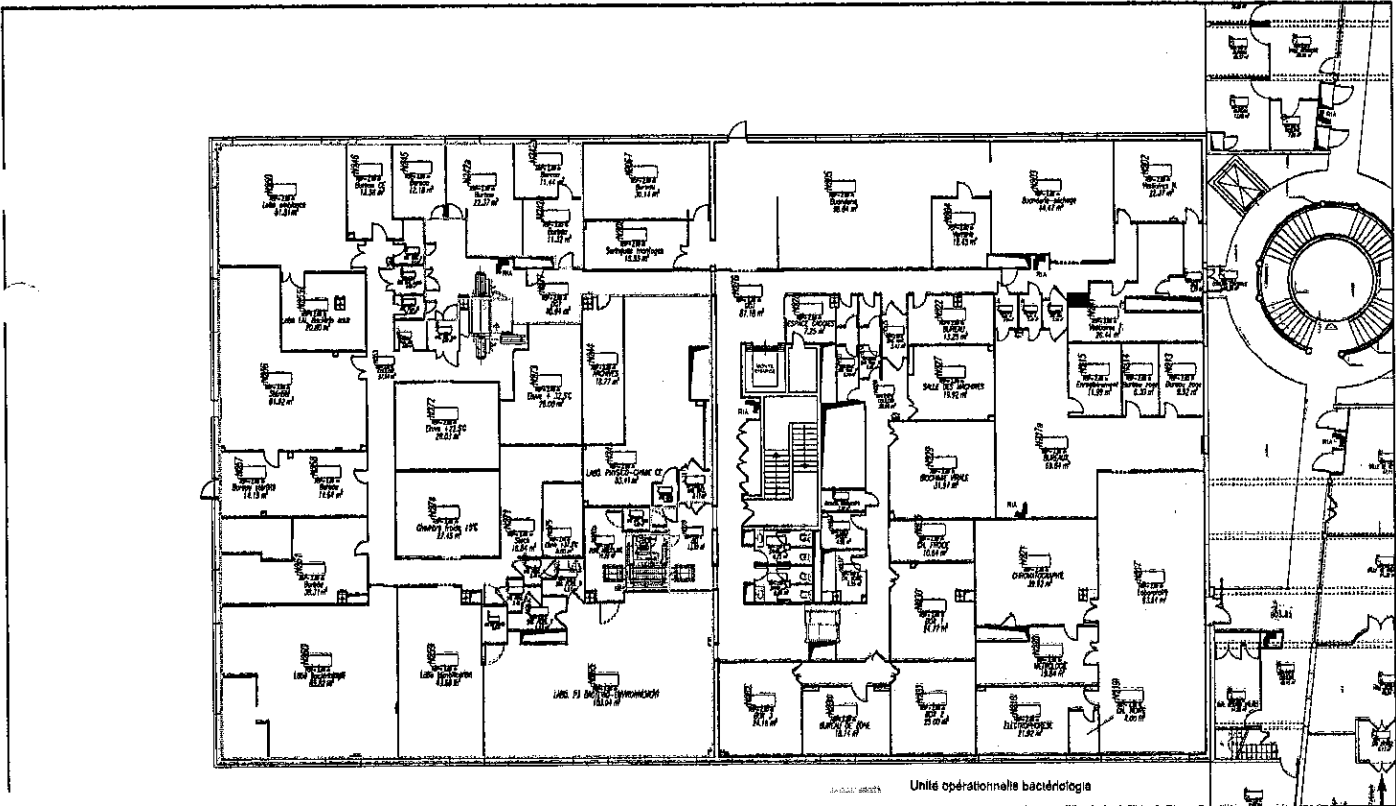

Unité opérationnelle bactériologie

Date	Statut	Responsable	Fonction	Concepteur	Date	Statut
01 Feb 2011	Approved			ESCOFET Damien	08 Feb 2011	
07 Jun 2008		DAVID		F.MARC		

Non	Fonction	Date - Heure	Statut
PAULINE KENNIS	RESPONSABLE PLATE-FORME	07 Feb 2011 06:12:18 FR	Approbation de document
AUBRIAN SENEHA	ASSISTANTE ADMINISTRATIVE	07 Feb 2011 15:13:30 FR	Approbation de document
ROVET NERISSY	RECHERCHEUR OUTHA DE PRODUCTION	04 Feb 2011 09:30:54 FR	Approbation de document
ZAROUKIAN NADIE	ASSISTANTE ADMINISTRATIVE	04 Feb 2011 12:38:00 FR	Approbation de document
CHAMBERY CATHE	ADJOINT D'ENCADREMENT	04 Feb 2011 13:24:00 FR	Je libère le document

Etagement : **F** Escal. Bâtiment Niveau : **2** Classe : **Master TOC BPF**
 Discipline : **A** Architecture Sous-Discipline : **300** Aménagement Type de Plan : **PL** Vue en Plan
 Cat. Sous-Disc. : **CI** Cloison intérieure
 Description : **Unité opérationnelle bactériologie**

sanofi pasteur
 La division française du Groupe sanofi-sintelabo

Non présent : **05-CI-A3-Ass.stér.** Echelle : 1/200 Format : A3
 N° ID Elec : **DRWFR_00004658** N° vers :
 Nom Fichier : **F_A300_2_PL01** 8.0

ATELIER DE TRAVAUX
 CALIFORNIA MENIERE 3881 A, 91000 MASSY-PALEISEAU
 01 69 00 70 00
 Fax : 01 69 00 70 01

CE PLAN EST LA PROPRIÉTÉ EXCLUSIVE DE SANOFI PASTEUR. IL NE PEUT ÊTRE REPRODUIT SANS L'AUTORISATION ÉCRITE DE SANOFI PASTEUR.



ROXANA MONTEMILONE
 DIRECTORA TÉCNICA
 SANOFI PASTEUR S.A.

CHRISTIAN DOMINGUEZ
 APODERADO
 SANOFI PASTEUR S.A.



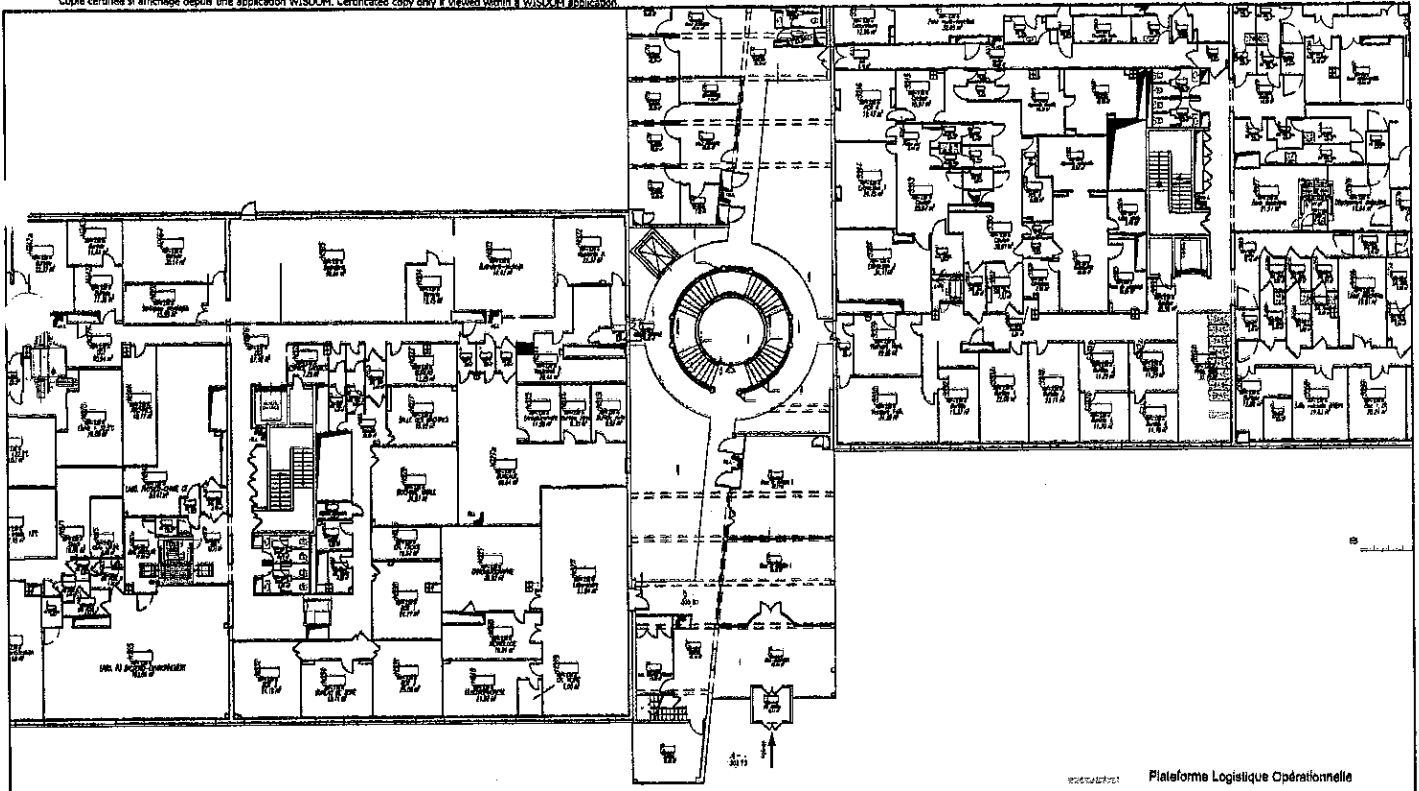

Copie certifiée si affichage depuis une application WISDOM. Certificated copy only if viewed within a WISDOM application.



Plataforma Logística Operacional

Modification : form précédent + Modification locaux S228 & S203 portes remplacées par cloisons.

Date	Statut	Responsable	Contenu	Date	Statut	Responsable
07 Jun 2008	Approved	DAVID		08 Feb 2011	Approved	ESGOFET Damien
						F.MARC

NOM	FONCTION	DATE - HEURE	REVISION
FAURE Karine	RESPONSABLE PLATR.FORME	07 Feb 2011 08:12:18 FR	1/ Approve de document
ANTHON Sébastien	ASSISTANTE ADMINISTRATIVE	07 Feb 2011 13:15:30 FR	1/ Approve de document
DOVEY Jean-Benoit	GESTIONNAIRE OUTIL DE PRODUCTION	08 Feb 2011 10:34:34 FR	1/ Approve de document
LEBOURDAN Vincent	ASSISTANTE ADMINISTRATIVE	08 Feb 2011 12:00:00 FR	1/ Approve de document
PHILIPPE Olivier	ADJOINT D'ENGAGEMENT	08 Feb 2011 13:28:40 FR	1/ Approve de document

Bâtiment F	Sous - Bâtiment :	Niveau : 2	Classe : Master TCC BPP
Discipline A	Architecture Sous Discipline :300 Aménagement	Type de Plan : PL	Vue en Plan
Cat.Sous-Div. CI	Cloison Intérieure		
Description :	Plate forme Logistique Opérationnelle		
sanofi pasteur		Math prédefini : 06-CI-A3-Log.oper.	Echelle : 1/250 Format: A3
La division vaccins du Groupe sanofi-pasteur.		N° ID Elec: DRWFR_00004658	N° série: B.d
<small> 85000010000000 SANOFI PASTEUR S.A. 11 rue de Valenciennes 92000 LAURENTIEUX </small>		<small> 06 44 37 21 01 20 Fax: 06 44 37 21 01 </small>	

 ROXANA MONTEMILONE
 DIRECTORA TÉCNICA
 SANOFI PASTEUR S.A.



 CHRISTIAN DOMINGUEZ
 APODERADO
 SANOFI PASTEUR S.A.

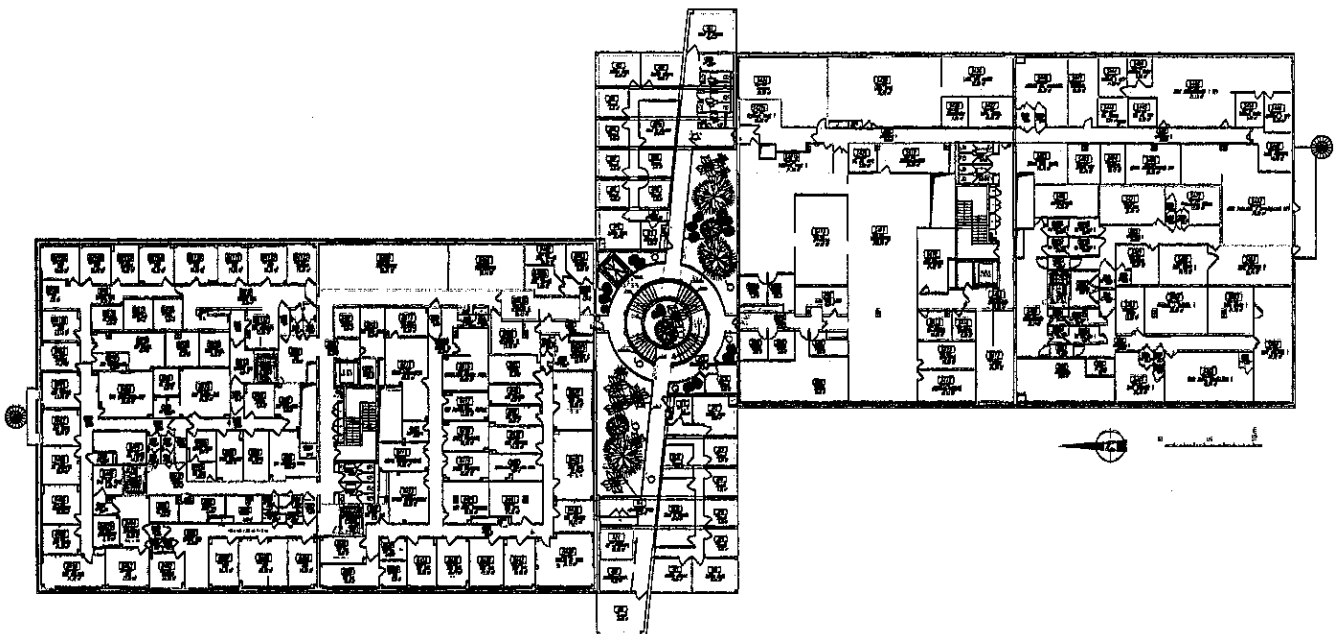



CONTENIDO DEL PLAN	
1. PLAN DE UBICACION	1.0
2. PLAN DE ZONIFICACION	1.0
3. PLAN DE DISTRIBUCION DE SERVICIOS	1.0
4. PLAN DE DISTRIBUCION DE SERVICIOS	1.0
5. PLAN DE DISTRIBUCION DE SERVICIOS	1.0
6. PLAN DE DISTRIBUCION DE SERVICIOS	1.0
7. PLAN DE DISTRIBUCION DE SERVICIOS	1.0
8. PLAN DE DISTRIBUCION DE SERVICIOS	1.0
9. PLAN DE DISTRIBUCION DE SERVICIOS	1.0
10. PLAN DE DISTRIBUCION DE SERVICIOS	1.0
11. PLAN DE DISTRIBUCION DE SERVICIOS	1.0
12. PLAN DE DISTRIBUCION DE SERVICIOS	1.0
13. PLAN DE DISTRIBUCION DE SERVICIOS	1.0
14. PLAN DE DISTRIBUCION DE SERVICIOS	1.0
15. PLAN DE DISTRIBUCION DE SERVICIOS	1.0
16. PLAN DE DISTRIBUCION DE SERVICIOS	1.0
17. PLAN DE DISTRIBUCION DE SERVICIOS	1.0
18. PLAN DE DISTRIBUCION DE SERVICIOS	1.0
19. PLAN DE DISTRIBUCION DE SERVICIOS	1.0
20. PLAN DE DISTRIBUCION DE SERVICIOS	1.0
21. PLAN DE DISTRIBUCION DE SERVICIOS	1.0
22. PLAN DE DISTRIBUCION DE SERVICIOS	1.0
23. PLAN DE DISTRIBUCION DE SERVICIOS	1.0
24. PLAN DE DISTRIBUCION DE SERVICIOS	1.0
25. PLAN DE DISTRIBUCION DE SERVICIOS	1.0
26. PLAN DE DISTRIBUCION DE SERVICIOS	1.0
27. PLAN DE DISTRIBUCION DE SERVICIOS	1.0
28. PLAN DE DISTRIBUCION DE SERVICIOS	1.0
29. PLAN DE DISTRIBUCION DE SERVICIOS	1.0
30. PLAN DE DISTRIBUCION DE SERVICIOS	1.0
31. PLAN DE DISTRIBUCION DE SERVICIOS	1.0
32. PLAN DE DISTRIBUCION DE SERVICIOS	1.0
33. PLAN DE DISTRIBUCION DE SERVICIOS	1.0
34. PLAN DE DISTRIBUCION DE SERVICIOS	1.0
35. PLAN DE DISTRIBUCION DE SERVICIOS	1.0
36. PLAN DE DISTRIBUCION DE SERVICIOS	1.0
37. PLAN DE DISTRIBUCION DE SERVICIOS	1.0
38. PLAN DE DISTRIBUCION DE SERVICIOS	1.0
39. PLAN DE DISTRIBUCION DE SERVICIOS	1.0
40. PLAN DE DISTRIBUCION DE SERVICIOS	1.0
41. PLAN DE DISTRIBUCION DE SERVICIOS	1.0
42. PLAN DE DISTRIBUCION DE SERVICIOS	1.0
43. PLAN DE DISTRIBUCION DE SERVICIOS	1.0
44. PLAN DE DISTRIBUCION DE SERVICIOS	1.0
45. PLAN DE DISTRIBUCION DE SERVICIOS	1.0
46. PLAN DE DISTRIBUCION DE SERVICIOS	1.0
47. PLAN DE DISTRIBUCION DE SERVICIOS	1.0
48. PLAN DE DISTRIBUCION DE SERVICIOS	1.0
49. PLAN DE DISTRIBUCION DE SERVICIOS	1.0
50. PLAN DE DISTRIBUCION DE SERVICIOS	1.0

789

ROXANA MONTEMILONE
DIRECTORA TÉCNICA
SANOFI PASTEUR S.A.

CHRISTIAN DOMINGUEZ
APODERADO
SANOFI PASTEUR S.A.



Copie certifiée et affichage depuis une application WISDOM. Certificated copy only if viewed within a WISDOM application.

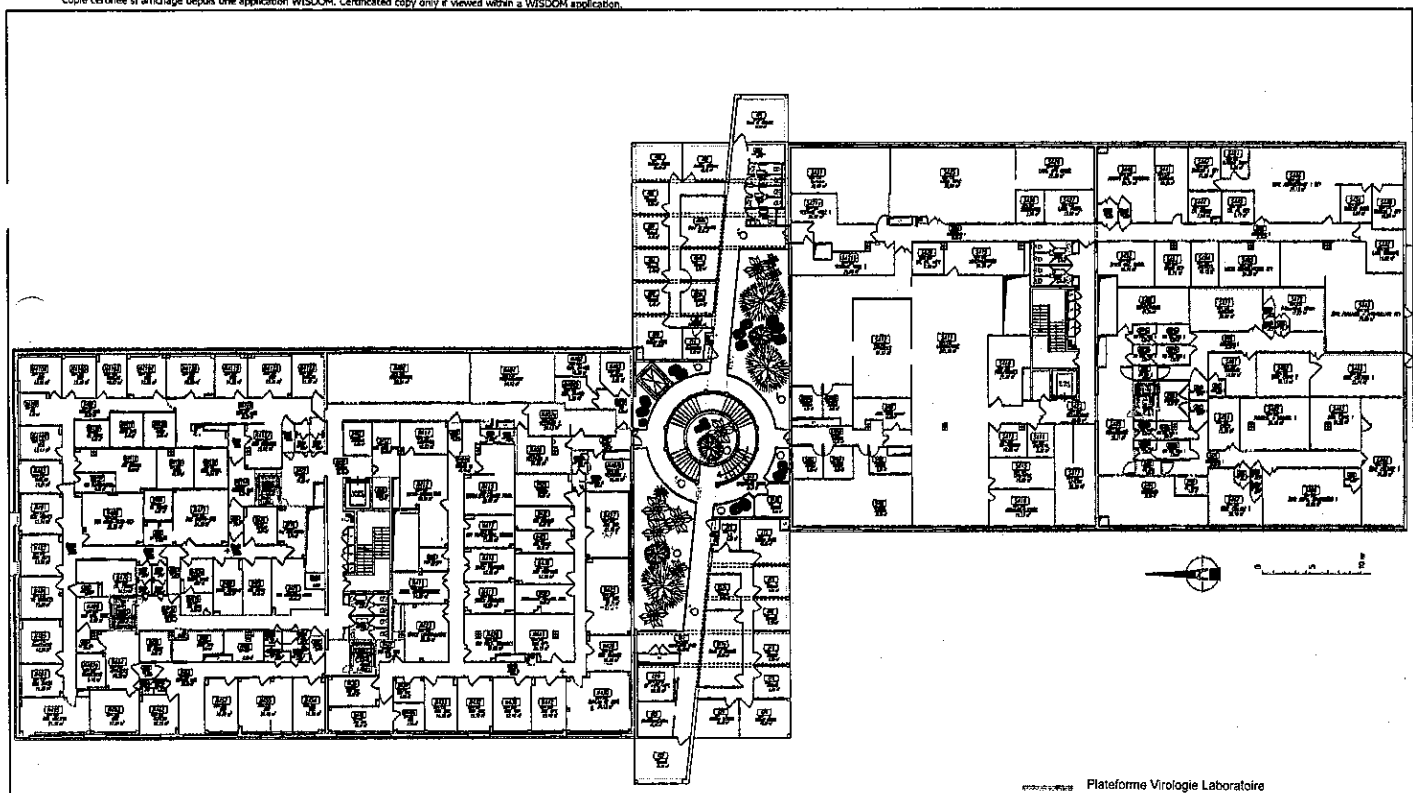

Plateforme Virologie Laboratoire

Date	Statut	Intitulé	Concepteur	Date Asst	Date Validé
20 Jan 2011	Approved		AUDUBERT Nicolas	01 Feb 2011	
08 Apr 1998		D. David	F. Marc		
		Resp ABARE	Devisseur		

NOM	FONCTION	DATE VÉRIFIÉE	SIGNATURE
AUBRYAN Sabrina	ASSISTANTE ADMINISTRATIVE	08 Jan 2011 08:20:31 FR	[Signature]
FAURE Katia	RESPONSABLE PLATE FORME	29 Jan 2011 18:26:11 FR	[Signature]
BOVET Jean-Louis	RESPONSABLE CIVIL DE PRODUCTION	01 Jan 2011 12:32:44 FR	[Signature]
ZAROUKIAN Muriel	ASSISTANTE ADMINISTRATIVE	01 Jan 2011 13:20:00 FR	[Signature]
LACOTE Vanessa	RESPONSABLE DCCP LABOS	01 Feb 2011 13:20:36 FR	[Signature]
CHAMBERTY Cedric	ADJOINT D'AMENAGEMENT	01 Feb 2011 19:22:28 FR	[Signature]

Bâtiment F	Sous-Bâtiment :	Niveau 4	Classe : Master TQC BPF
Discipline A	Architecture	Notes-Discipline 300	Aménagement
Typologie de Plan PL	Vue en Plan		
Cat-Bous-Div. CI	Cloison intérieure		
Description : Plateforme Virologie Laboratoire			
sanofi pasteur		Nom présent. 02-CI-A3-Viro. labo. Echelle : 1/200 Format: A3	
La division vaccins du Groupe sanofi-pasteur.		N° 10 Elec. DRWFR_00004253	
BUREAU DES JEUX CAMPUS URBELEC 1141 A - 33000 MERIGNAC 9226 SANOFI L'ETOLE		Nom Fichier : F_A300_4_PL01 N° série 8,0	
Tél : 04 33 27 01 20 Fax : 04 33 27 01 89		CE PLAN EST LA PROPRIÉTÉ EXCLUSIVE DE SANOFI PASTEUR. IL NE PEUT ÊTRE REPRODUIT COMMERCEMENT OU EMPLOYÉ EN LAURENCE NI AFIN D'ÊTRE REPRODUIT SANS AUTORISATION ÉCRITE.	

[Signature]
 ROXANA MONTEMILONE
 DIRECTORA TÉCNICA
 SANOFI PASTEUR S.A.

[Signature]
 CHRISTIAN DOMINGUEZ
 APODERADO
 SANOFI PASTEUR S.A.

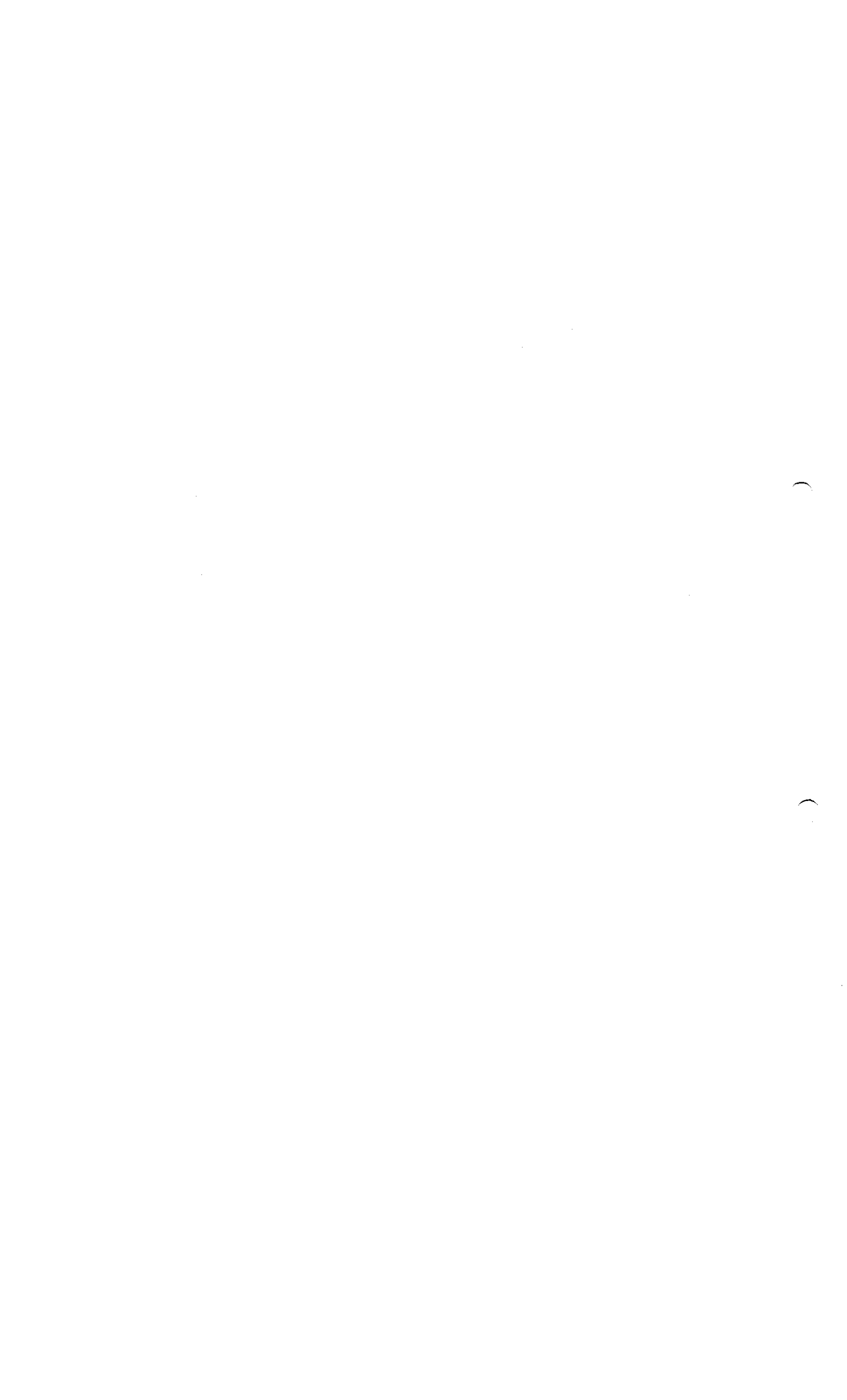



Copie certifiée si affichage depuis une application WISDOM. Certified copy only if viewed within a WISDOM application.

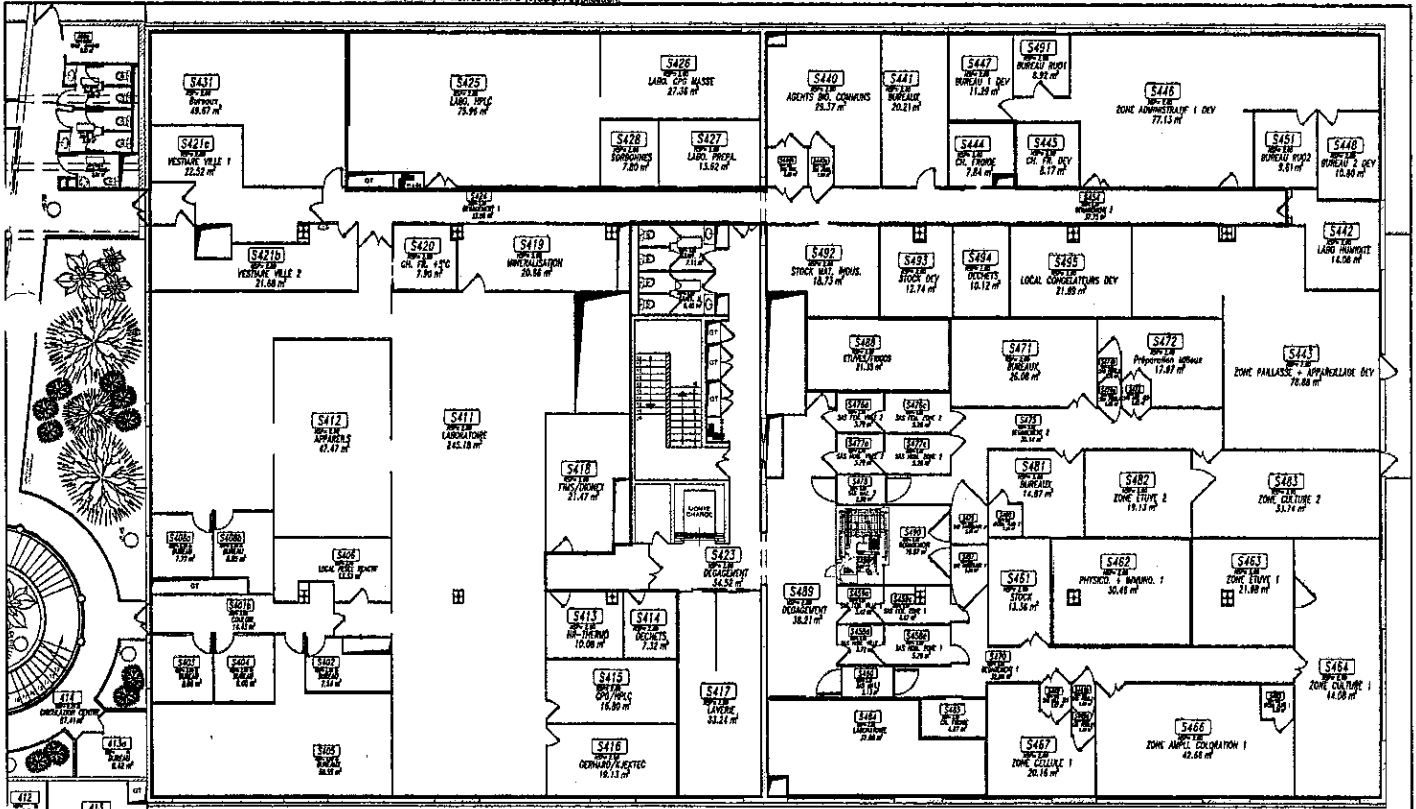

Plateforme Physico-chimie Biochimie

Date	Statut	Resp. Affaire	Concepteur	Dessinateur	Date Appr.	Date Install.
01 Feb 2011	Approved	D. David	AUDEBERT Nicolas	F. Marc	01 Feb 2011	
08 Apr 1998						

Approuvé	Statut	Date	Heure	Raison
AUTRAN Sophie	ASSISTANTE ADMINISTRATIVE	25 Jan 2011 16:26:31 FR	16	Approve ce document
FAVRE Nadine	RESPONSABLE PLATE-FORME	25 Jan 2011 16:26:31 FR	16	Approve ce document
NOTET Jean-Louis	RESPONSABLE CULTURE DE PRODUCTION	21 Jan 2011 16:27:34 FR	16	Approve ce document
SAYOKIAN Samir	ASSISTANTE ADMINISTRATIVE	01 Feb 2011 16:26:38 FR	16	Approve ce document
LACOTE Vanessa	RESPONSABLE OCE-LABOS	01 Feb 2011 16:26:38 FR	16	Approve ce document
CHAMRSBY Carole	ADJOINT D'ENCADREMENT	01 Feb 2011 16:26:38 FR	16	Approve ce document

Bâtiment **F** Sous-Bâtiment : Niveau **4** Classe : Master TQC BPF

Discipline **A** Architecture Sous-Discipline: 300 Aménagement Type de Plan : PL Vue en Plan

Cat.Sous-Div. **CI** Cloison Intérieure

Description : Plateforme Physico-chimie / Biochimie

sanofi pasteur
La division vaccins du Groupe sanofi-aventis.

Nom préset : **04-CI-A3-Phy. Chi. Biochimie** 1/100 Format A3

N° ID Elec : **DRWFR_00004253**

From File : **F_A300_4_PL01** N° vers : **8.0**

BUREAU D'ETUDES
CHIMIE BIOPHARMA
15, rue de l'Industrie
92015 Nanterre Cedex
Tel : 01 41 39 39 39
Fax : 01 41 39 39 31

CE PLAN EST LA PROPRIETE EXCLUSIVE DE SANOFI PASTEUR. IL NE PEUT ETRE REPRODUIT, COMMUNIQUE OU DIVERTEMENT UTILISE SANS AUTORISATION ECRITE.

ROXANA MONTEMLONE
 DIRECTOR TECNICA
 SANOFI PASTEUR S.A.

CHRISTIAN DOMINGUEZ
 APODERADO
 SANOFI PASTEUR S.A.

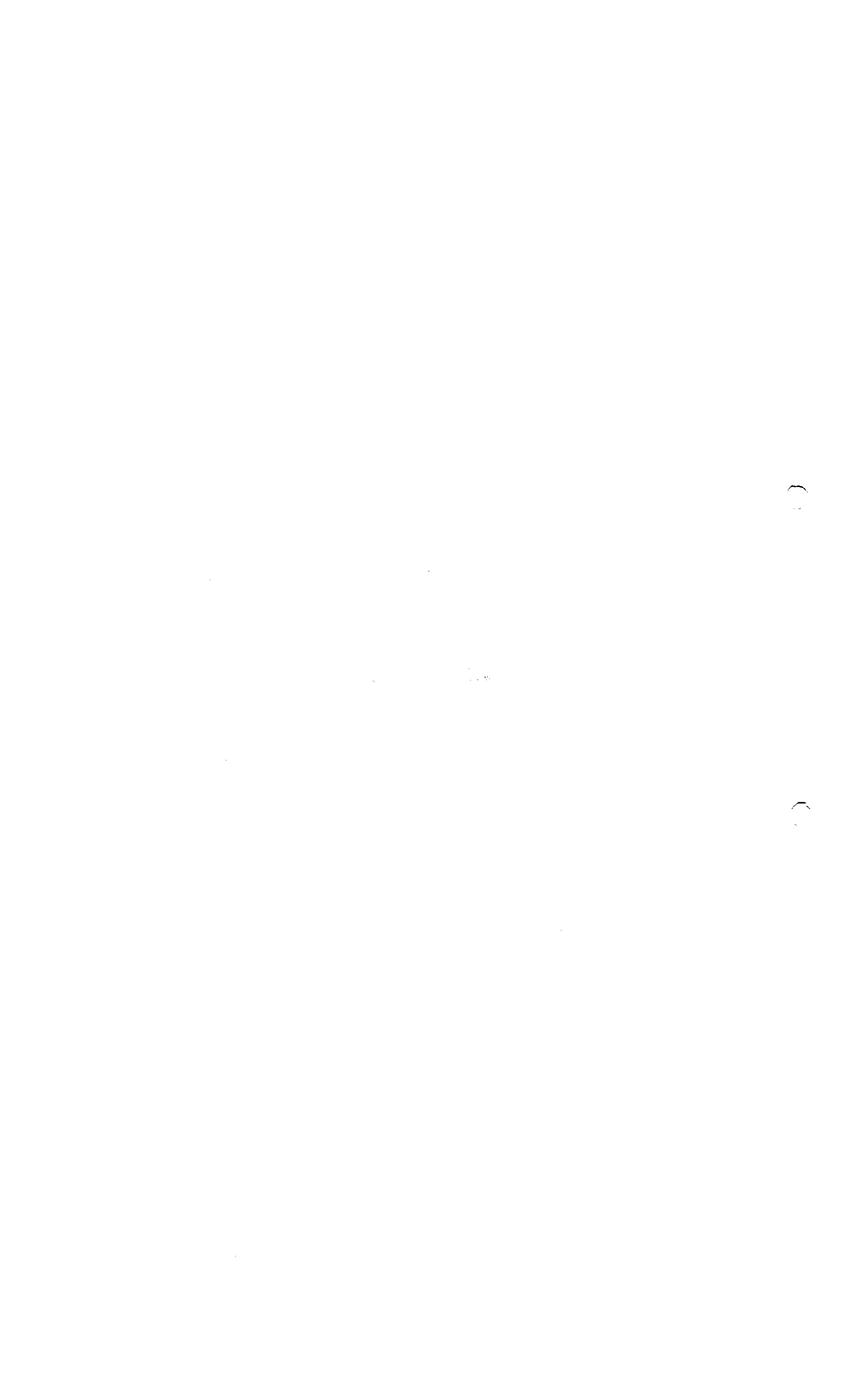





C.3.1.d Plano(s) simplificado(s) que incluyen los flujos de personas y de productos

Plano	Archivo	Presentación
Flujo de residuos PLO (plataforma logística operativa) F4 Sud	F__F900_4_PL03	01-DECH-A3-PLO
Flujo de material limpio y sucio PLO F4 Sud	F__F900_4_PL03	04-MAT-A3-PLO
Flujo de materias primas PLO F4 Sud	F__F900_4_PL03	09-MP-A3-PLO
Flujo de personal PLO F4 Sud	F__F900_4_PL03	12-PER-A3-PLO
Flujo de materias primas PLO F4 Nord	F__F900_4_PL03	23-MP-A3-PLO
Flujo de personal PLO F4 Nord	F__F900_4_PL03	27-PER-A3-PLO
Flujo de material limpio y sucio PLO F4 Nord	F__F900_4_PL03	28-MAT-A3-PLO
Flujo de residuos PLO F4 Nord	F__F900_4_PL03	38-DECH-A3-PLO
Flujo de muestras PLO F4 Nord	F__F900_4_PL03	40-ECH-A3-PLO
Flujo de material limpio y sucio PLO F2 Sud	F__F900_2_PL04	01-MAT-A3 - PLO
Flujo de personal PLO F2 Sud	F__F900_2_PL04	05-PER-A3 - PLO
Flujo de residuos PLO F2 Sud	F__F900_2_PL04	10-DECH-A3 - PLO
Flujo de materias primas PLO F2 Sud	F__F900_2_PL04	18-MP-A3 - PLO
Flujo de residuos PLO F2 Nord	F__F900_2_PL05	01-DECH-A3 - PLO
Flujo de material limpio y sucio PLO F2 Nord	F__F900_2_PL05	05-MAT-A3 - PLO
Flujo de personal PLO F2 Nord	F__F900_2_PL05	09-PER-A3 - PLO
Flujo de materias primas PLO F2 Nord	F__F900_2_PL05	16-MP-A3 - PLO
Flujo de material sucio PLO F1	F__F900_1_PL01	07-MAT-A3
Flujo de personal PLO F1	F__F900_1_PL01	08-PER-A3-PLO
Flujo de material limpio PLO F1	F__F900_1_PL01	09-MAT-A3-PLO
Flujo de materias primas PLO F1	F__F900_1_PL01	10-MP-A3-PLO
Flujo de residuos PLO F1	F__F900_1_PL01	11-DECH-A3-PLO
Flujo de muestras PLO F1	F__F900_1_PL01	19-ECH-A3-PLO

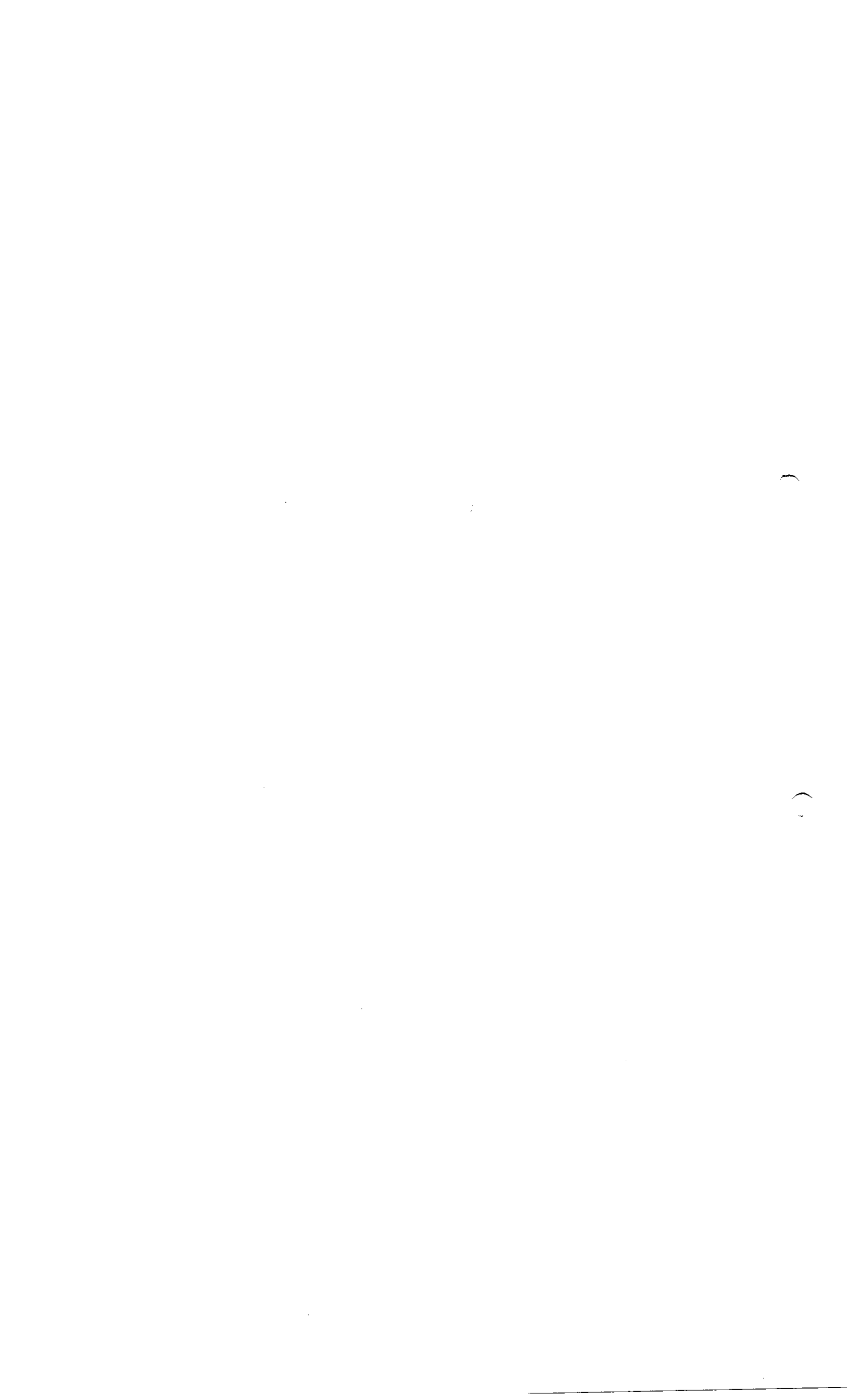

0

0

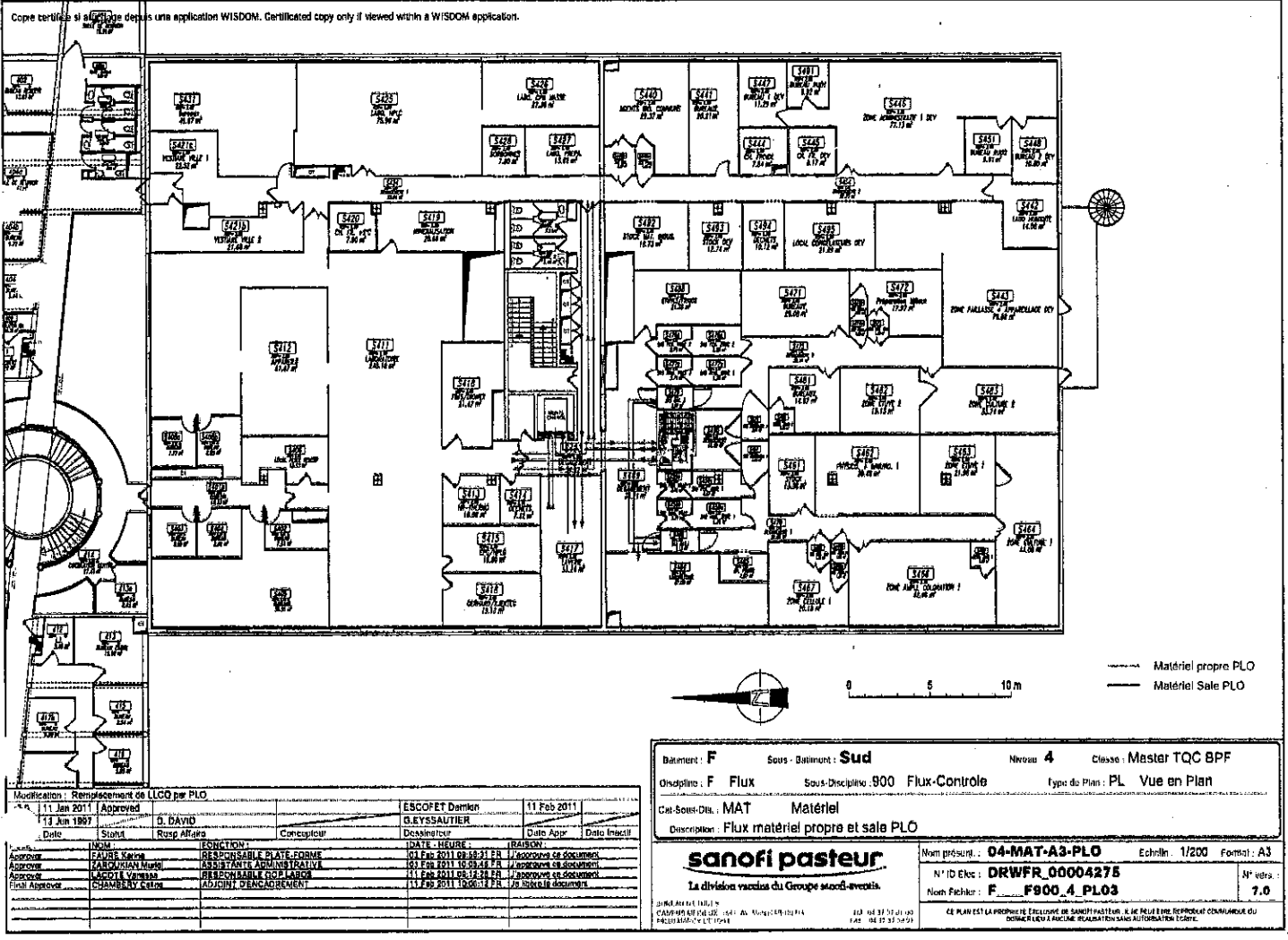

ROXANA MONTEMILONE
 DIRECTORIA TÉCNICA
 SANOFI PASTEUR S.A.

CHRISTIAN DOMINGUEZ
 APODERADO
 SANOFI PASTEUR S.A.

