

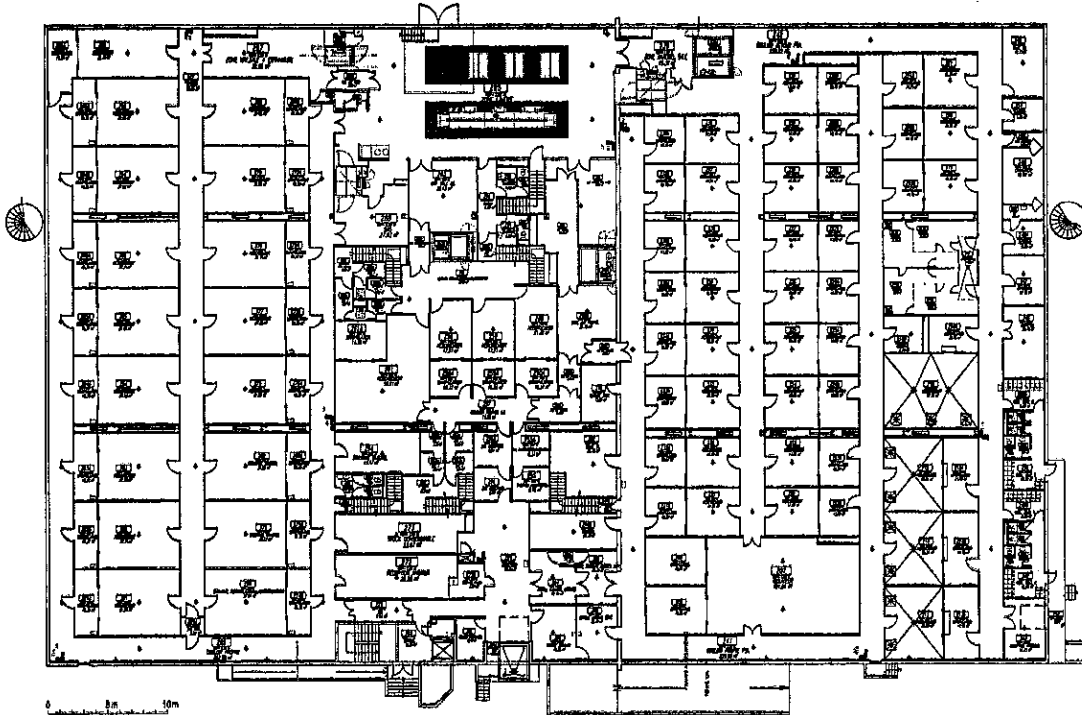



Copie certifiée et enregistrée depuis l'application WISDOM. Certificated copy only if viewed within a WISDOM application.



Bâtiment	I15	Sous - Bâtiment :		Niveau	2	Critas	Master TQG BFF
Discipline	A Architecture	Sous-Discipline :	300 Aménagement	Type de Plan	PL	Vue en Plan	
Cat. Sous-Disc.	CI Cloison Intérieure						
Description :	Aménagement général						
sanofi pasteur				Non présent :	02-CI-A3	Echelle :	1/300
La division vaccine du Groupe sanofi-aventis.				N° ID Elec :	DRWFR_00001382	N° vert :	
BUREAU D'ETUDES CENTRE SERVICE : 124 - Av. des CHIMBRES 92846 ST-DENIS CEDEX				Nom Pignon :	I15_A300_2_PL01	7.0	
Tel. : 01 47 37 33 00 Fax : 01 47 37 28 31				CE PLAN EST LA PROPRIÉTÉ INALIÉNABLE DE SANOFI PASTEUR. IL NE PEUT ÊTRE REPRODUIT SOUS AUCUNE FORME SANS L'AUTORISATION ÉCRITE DE SANOFI PASTEUR.			

Modification : RAJOUT D'UNE CLOISON ET D'UN PASSE PLAT DANS LE LOCAL 272.							
28 Jan 2011 Approved				FRONTERI BERNARD 01 Feb 2011			
27 Nov 1998				B.MASSE			
Date	Statut	REVISI Affecté	Concepteur	Destinateur	Date Appr	Date (statut)	
						RAISON :	
Approver	NOM :	FONCTION :	DATE :	RAISON :			
	FAURE Karim	RESPONSABLE PLATS	01/11/14 09:41	FR approuve ce document			
	GUICHARD Marie	ASSISTANT TECHNIQUE	Jan 2011 08:38:04	FR approuve ce document			
Approver	ZAROURIAN Mihel	ASSISTANTE ADMINISTRATIVE	11/05/12 14:00	FR approuve ce document			
Approver	LACOTE Vanessa	RESPONSABLE QOP	04/05/2014 18:15:34	FR approuve ce document			
Final Approval	CHAMBERY Odine	ADJOINT D'ENGAGEMENTS	05/02/2011 18:24:01	FR signe le document			

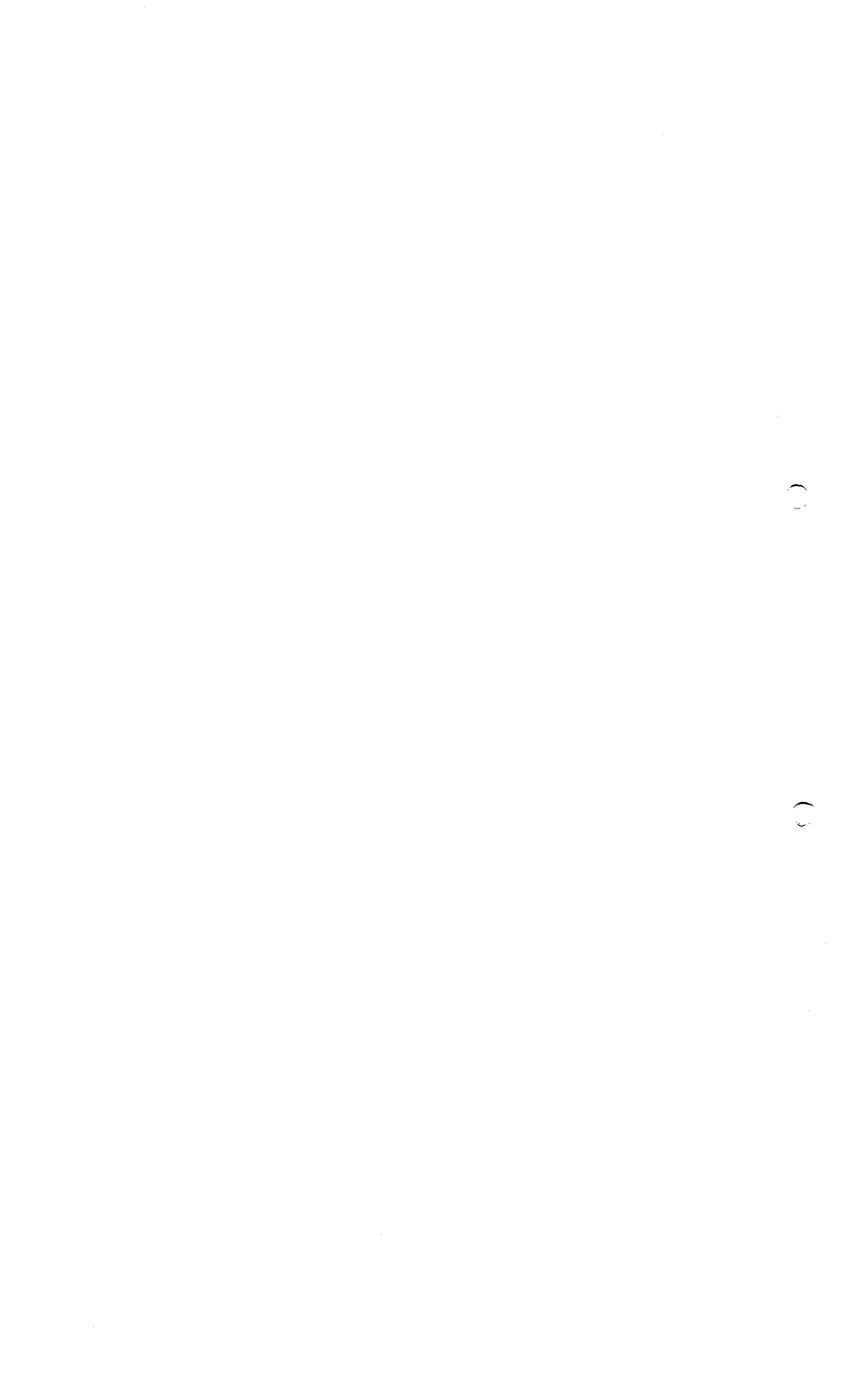

ROXANA MONTEMILONE **CHRISTIAN DOMINGUEZ**
 DIRECTORA TÉCNICA APODERADO
 SANOFI PASTEUR S.A. SANOFI PASTEUR S.A.



Copie certifiée et arrimée depuis une application WISDOM. Certificated copy only if viewed within a WISDOM application.

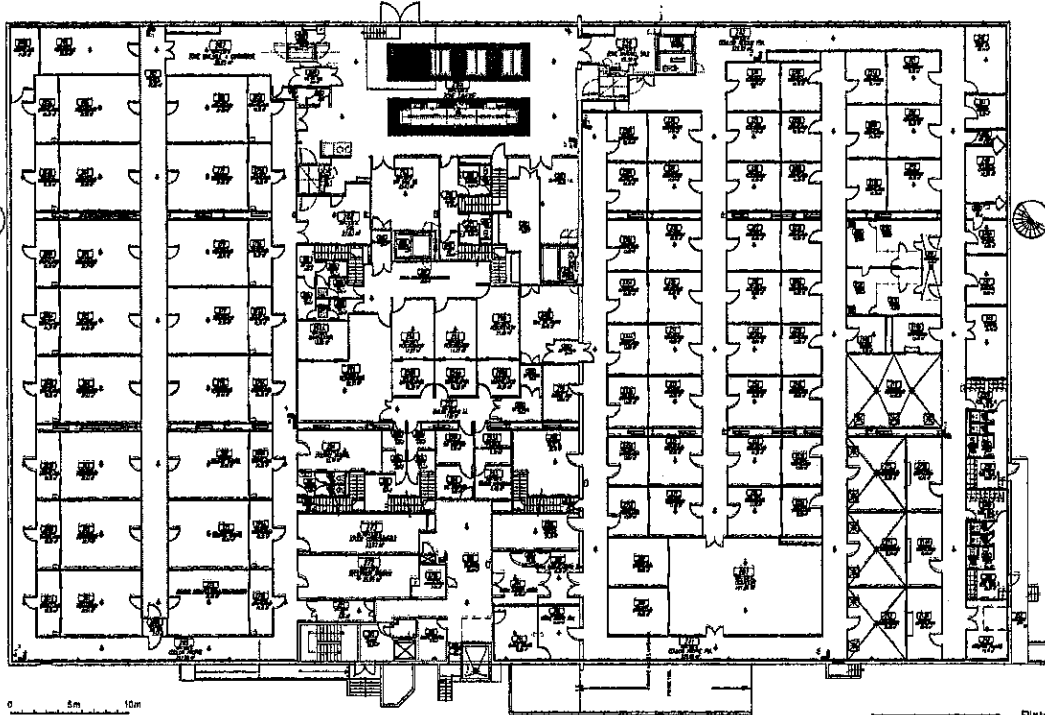

Plate-forme Unité Opérationnelle Contrôles Biologiques
 Plate-forme Logistique Opérationnelle
 Plate-forme Protection et Sciences de l'Animal

Modification : Réglage d'une cloison et d'un passage plat dans le local 272.

ROLE	NOM	FONCTION	DATE	RAISON
Approver	FAURE Karine	RESPONSABLE PLATE-FORME	2011 14:45:41	FR approuve ce document
Approver	DUCHARD Hervé	ASSISTANT TECHNIQUE	Jan 2011 08:33:01	FR approuve ce document
Approver	ZAROUKIAN Marie	ASSISTANTE ADMIN	2011 05:42:11	FR approuve ce document
Approver	LAGOYE Vanessa	RESPONSABLE COPIE	2011 13:18:34	FR approuve ce document
Final Approver	CHAMBERY Céline	ADJOINT D'ENGAGEMENT	2011 16:24:01	FR libère le document

Bâtiment: **115** Sous-Bâtiment: Niveau: **2** Classe: **Master TQC BPF**
 Discipline: **A Architecture** Sous-Discipline: **300 Aménagement** Type de Plan: **PL Vue en Plan**
 Cat. Sous-Div: **CI Cloison Intérieure**
 Description: **Délimitation des zones par plate-forme**

sanofi pasteur
 La division vaccins du Groupe sanofi-aventis

Bulle d'étude
 Campus Pasteur, 1 rue Av. Mar. et M. Pasteur
 91190 Brunoy, France

Non présent: **04-CI-A3** Echelle: 1/300 Format: A3
 N° ID Doc: **DRWFR_00001382** N° vers.:
 Nom Fichier: **115_A300_2_PL01** 7.0

CE PLAN EST LA PROPRIÉTÉ EXCLUSIVE DE SANOFI PASTEUR. IL NE PEUT ÊTRE REPRODUIT, COMMUNIQUÉ, SOUSCRIPTIONNÉ NI AUCUNE RÉPLIQUE FAUSSEMENT ÉMISE.

ROXANA MONTEMILONE
 DIRECTORA TÉCNICA
 SANOFI PASTEUR S.A.

CHRISTIAN DOMINGUEZ
 APODERADO
 SANOFI PASTEUR S.A.

0

0

A.N.M.A.T.
 FOLIO
 004669
 MESA DE ENTRADAS

Copie certifiée et affichée depuis une application WISDOM. Certified copy only if viewed within a WISDOM application.

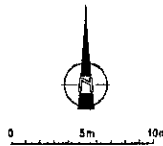
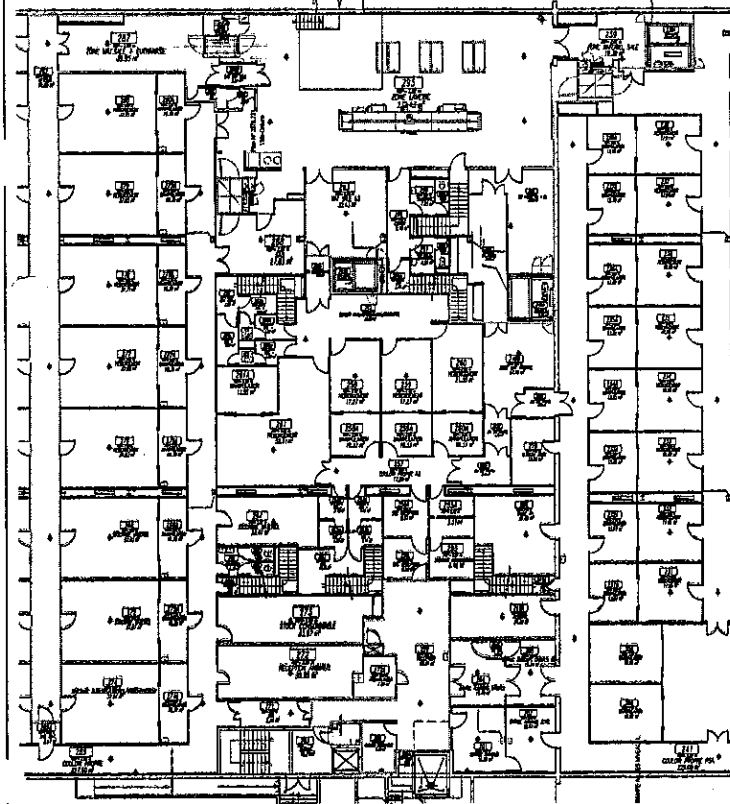

Plate-forme Logistique Operationnelle

Modifications : Rajout d'une cloison et d'un passage plat dans le local 272			
Date	Statut	Responsable	Commentaire
29 Jan 2011	Approved	D. DAVID	FRONTERI BERNARD 01 Feb 2011
27 Nov 2008			B. MASSE

Approuvé	NOM	FONCTION	DATE	RAISON
Approuvé	FAURE Kevin	RESPONSABLE PLATEFORME	14/04/11	Pr approuve ce document
Approuvé	GUICHARD Marie	ASSISTANT TECHNIQUE	Jan 2011 08:35:04	Pr approuve ce document
Approuvé	ZAROUKIAN Marie	ASSISTANTE ADMINISTRATIVE	11/09/11 09:42:14	Pr approuve ce document
Approuvé	LACOTE Vanessa	RESPONSABLE QUALITE	08/02/2011 13:18:34	Pr approuve ce document
Finir Approuvé	CHAMBERY Céline	ADJOINT D'ENCADREMENT	08/02/2011 16:24:01	Finir libère le document

Bâtiment : 115	Sous - Bâtiment :	Niveau : 2	Classe : Master TQC BPF
Discipline : A	Architecture	Sous-Discipline : 300	Aménagement
Type de Plan : PL		Vue en Plan	
Catégorie : CI Cloison Intérieure			
Description : Plate-forme Logistique Opérationnelle (PLO)			
sanofi pasteur		Nom présent : 06-CI-A3	Echelle : 1/250
La division vaccins du Groupe sanofi-sintelabo		Format : A3	
N° ID Elec : DRWFR_00001382		N° visa :	
Nom Fichier : 115_A300_2_PL01		7.0	
<small> BUREAU D'ETUDES 43000 MONTPELLIER, France 43000 LAROCHE, France Tel : 04 37 37 31 00 Fax : 04 37 37 31 01 DE PLAN ET LA PROPRIÉTÉ EXCLUSIVE DE SANOFI PASTEUR. IL NE PEUT ÊTRE REPRODUIT OU COMMUNIQUÉ OU DÔNER À UN TIERS SANS L'AUTORISATION ÉCRITE DE SANOFI PASTEUR. </small>			

[Signature]
ROXANA MONTEMILONE
 DIRECTORAL TÉCNICA
 SANOFI PASTEUR S.A.

[Signature]
CHRISTIAN DOMINGUEZ
 APODERADO
 SANOFI PASTEUR S.A.

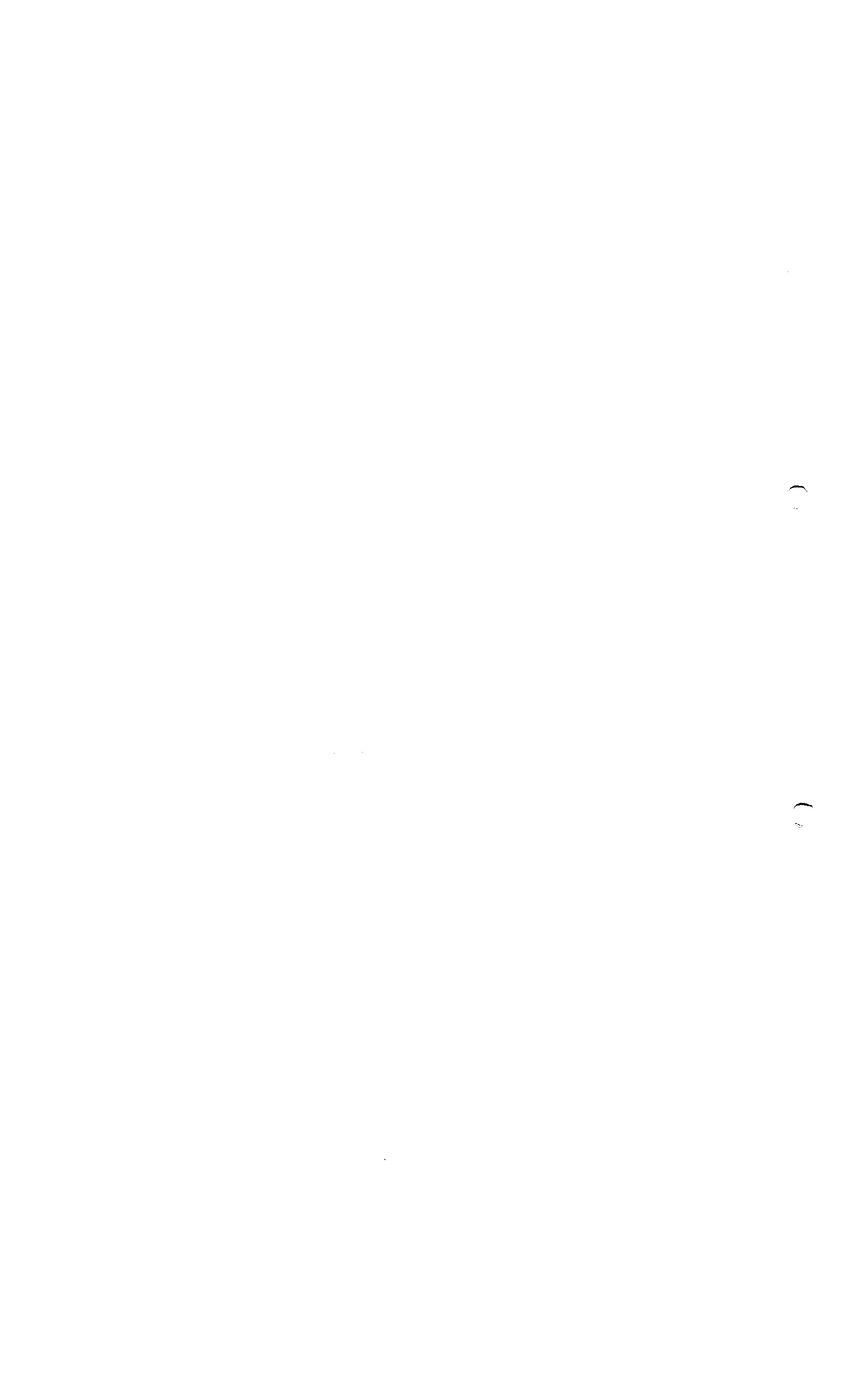

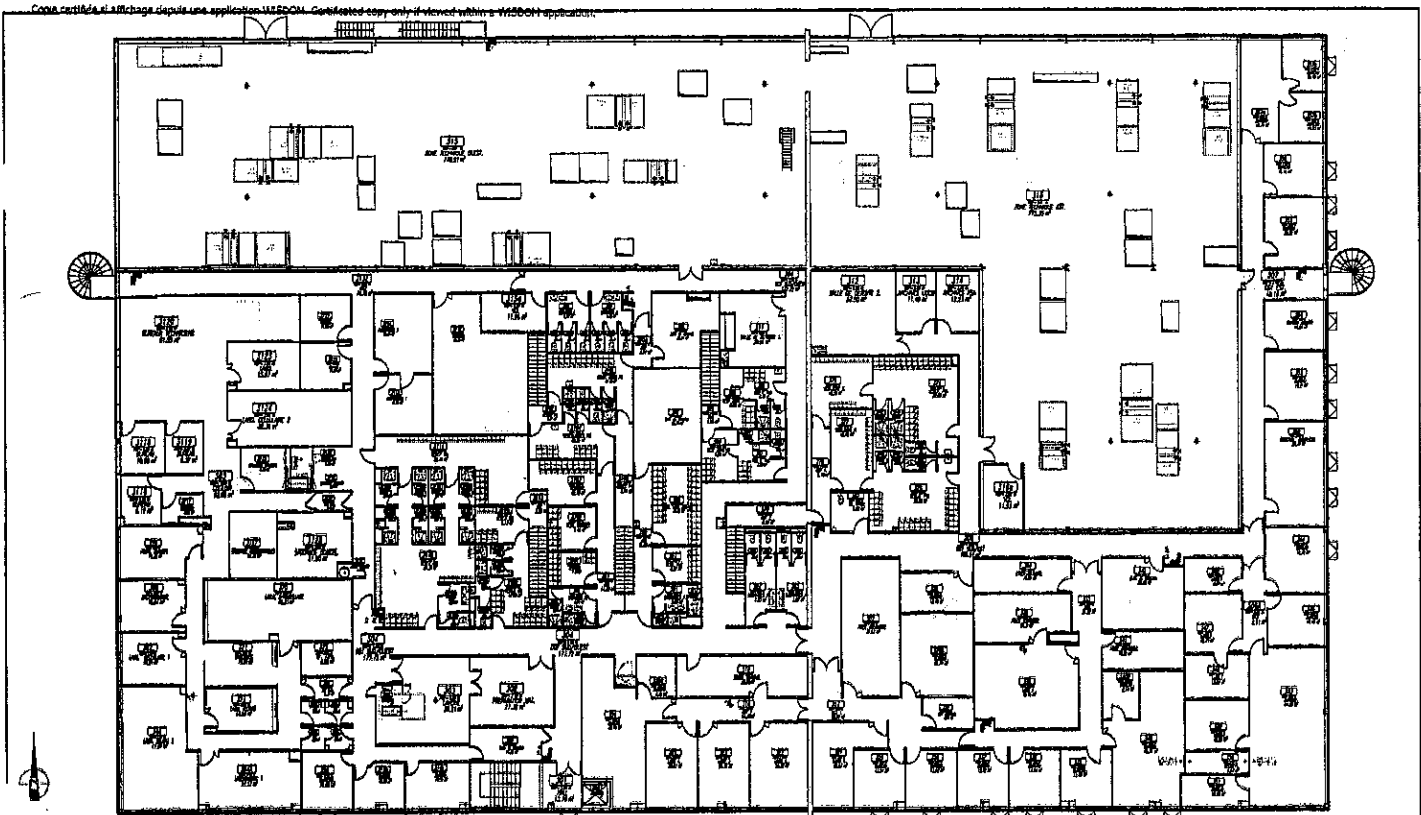

0 5m 10m

Modification : Modification nom des locaux.

Date	Statut	Responsable	Concepteur	Date Appr.	Date Inscr.
28 Jan 2011	Approved		FRONTERI BERNARD	01 Feb 2011	
04 Jan 1998		D.DAVID	F.MARC		

Nom	Fonction	Date - Heure	Raison
FAURE Katia	RESPONSABLE PLATE-FORME	01 Jan 2011 09:49:06 FR	Approve de document
GUICHARD Hervé	ASSISTANT TECHNIQUE	01 Jan 2011 14:35:55 FR	Approve de document
ZAROUJIAN Marini	ASSISTANTE ADMINISTRATIVE	01 Jan 2011 14:34:36 FR	Approve de document
LEPOY Yvonne	RESPONSABLE COPIES	01 Feb 2011 15:29:57 FR	Approve de document
CHAMBERY Céline	ADJOINT D'ANAGEMENT	01 Feb 2011 16:24:04 FR	Approve de document

Bâtiment : **115** Sous - Bâtiment : Niveau : **3** Classe : Master TQC BPF

Discipline : **A** Architecture Sous-Discipline : **300** Aménagement Type de Plan : **PL** Vue en Plan

Car-Sous-Div : **CI** Cloison Intérieure

Description : **Aménagement général.**

sanofi pasteur

La division vaccins du Groupe sanofi-aventis.

RUE DE LA LÉONIE
69693 VILLEURBANNE
FRANCE

Tel : 47 37 17 61 00
Fax : 47 37 37 25 00

Nom projet : **02-CI-A3** Echelle : 1/250 Format : **A3**

N° ID Elec : **DRWFR_00001433** N° vers. : **5.0**

Nom Fichier : **I15_A300_3_PL01**

CE PLAN EST LA PROPRIÉTÉ EXCLUSIVE DE SANOFI PASTEUR. IL NE PEUT ÊTRE REPRODUIT, COMMUNIQUÉ OU DONNÉ EN LÊA SANS L'AUTORISATION ÉCRITE DE SANOFI PASTEUR.

[Signature]
ROXANA MONTEMLONE
 DIRECTORIA TÉCNICA
 SANOFI PASTEUR S.A.

[Signature]
CHRISTIAN DOMINGUEZ
 APODERADO
 SANOFI PASTEUR S.A.

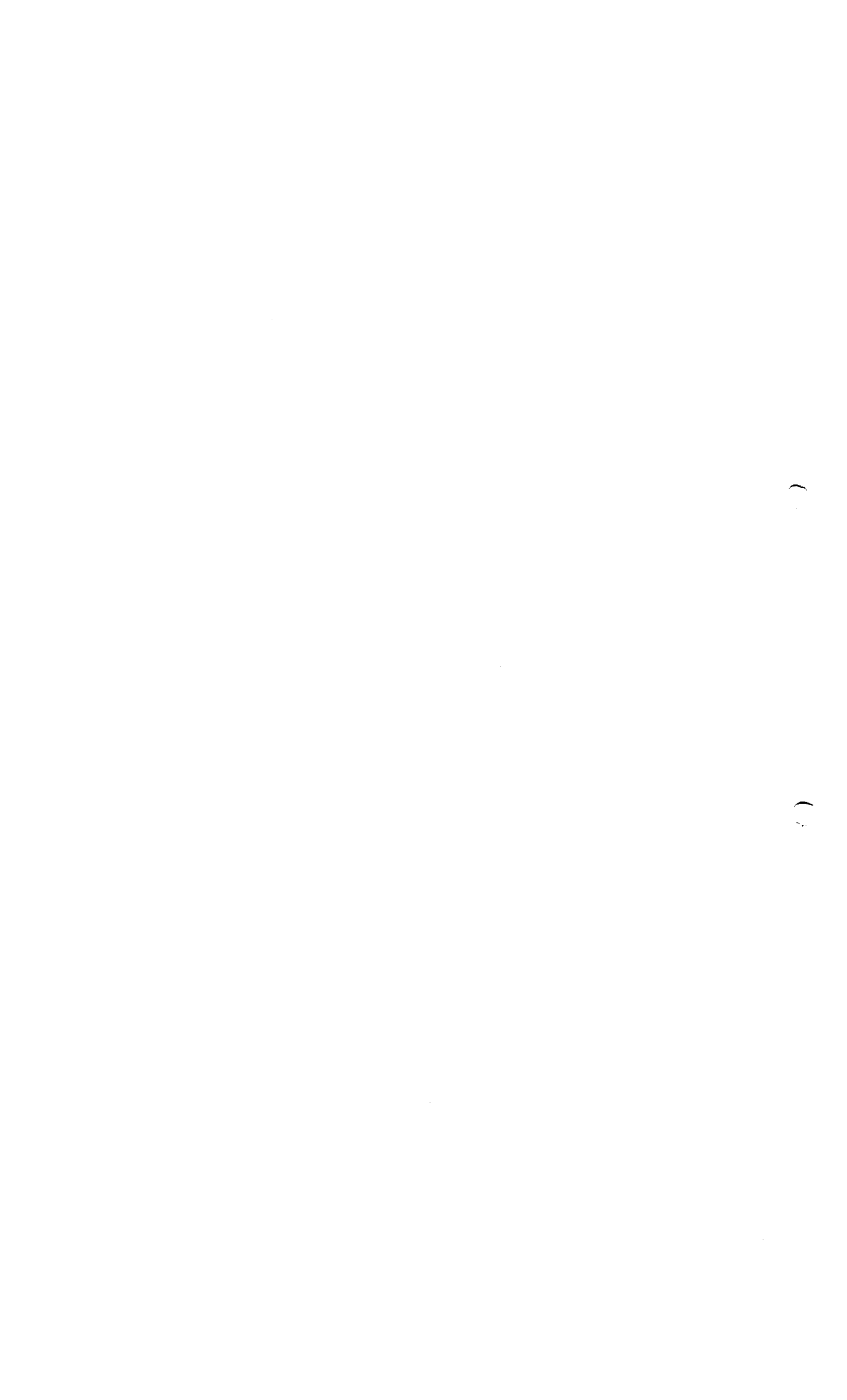

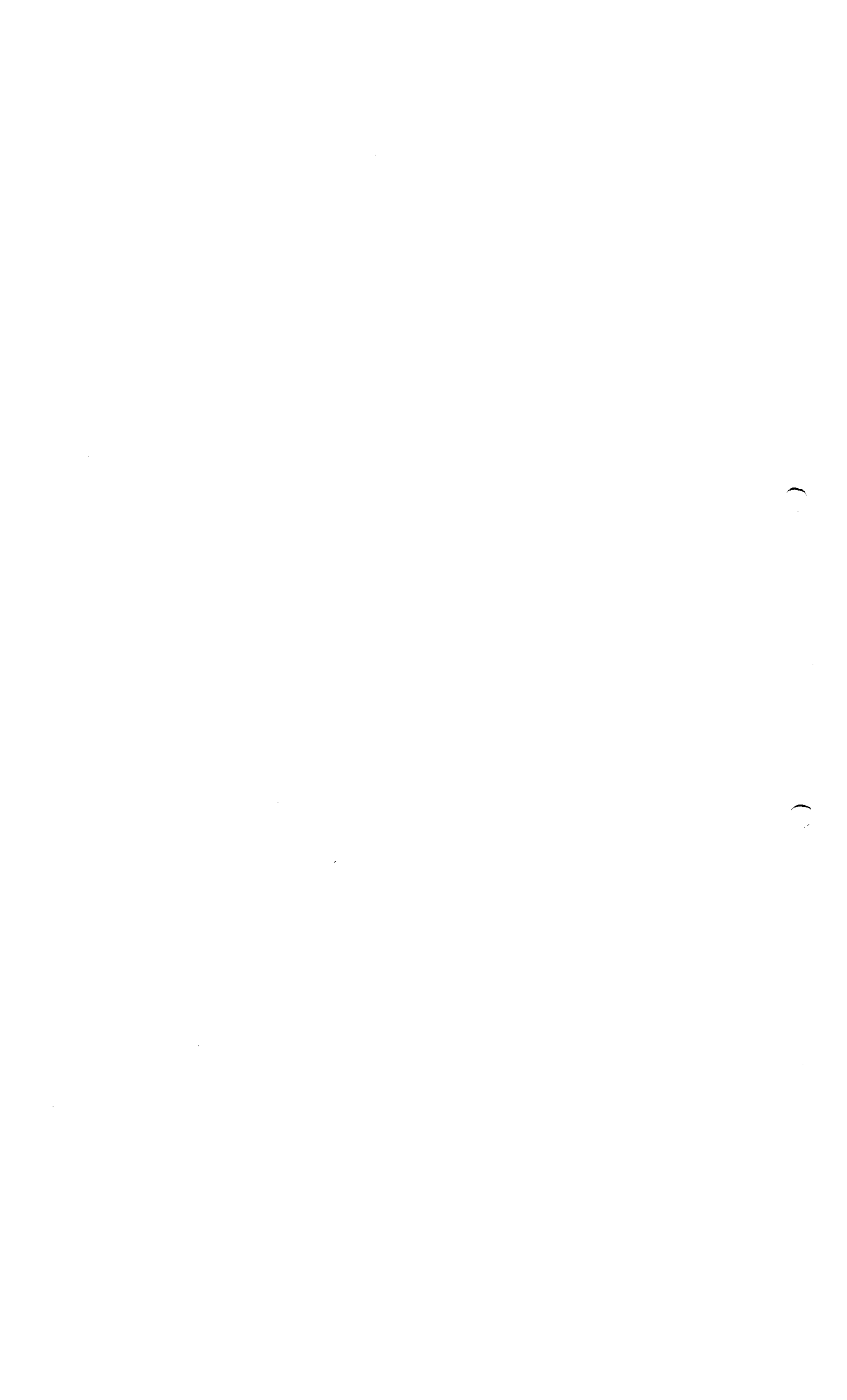

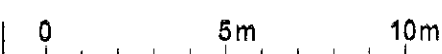
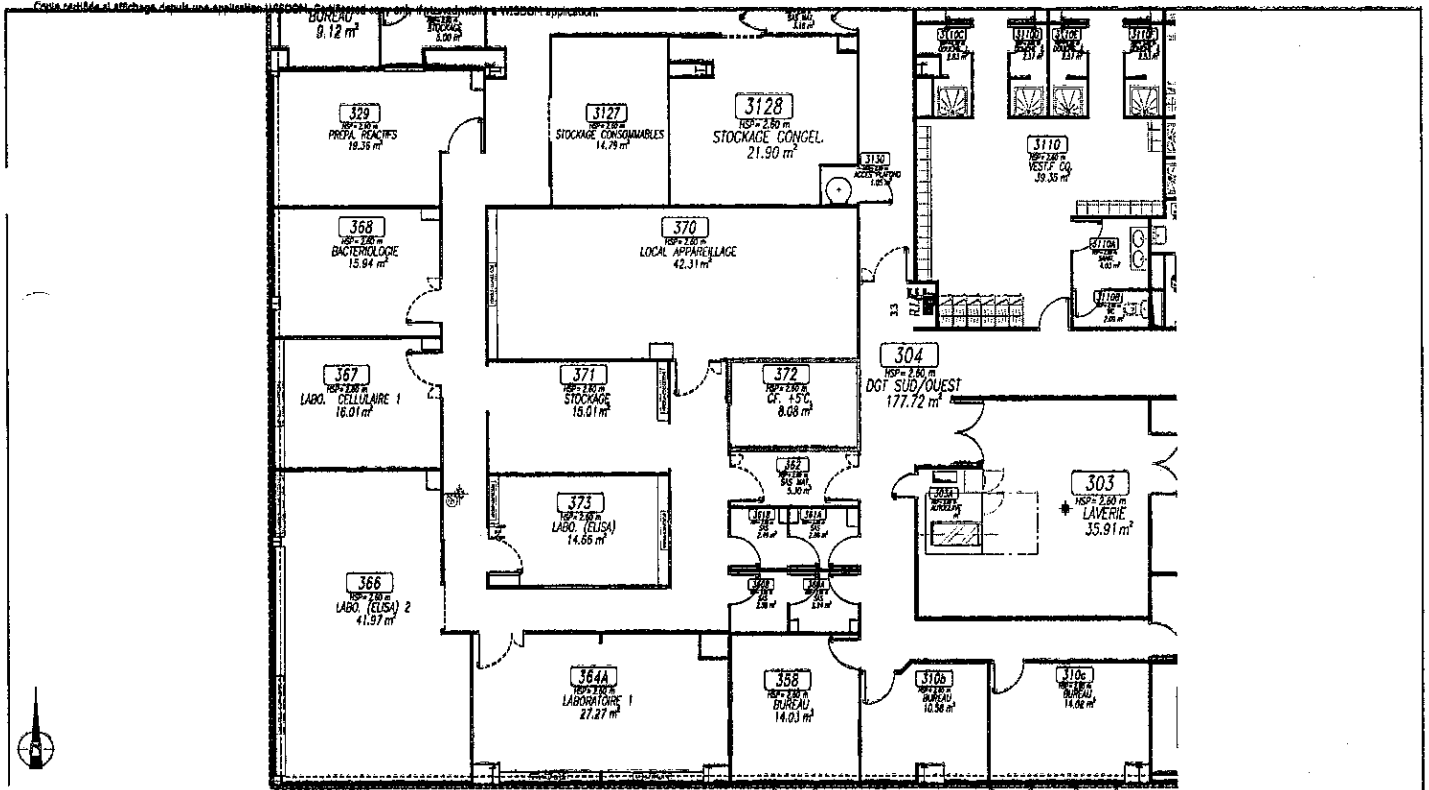

Modification : Modification nom des locaux.			
Date	Etat	Responsable	Contenu
28 Jan 2011	Approuvé	FRONTERI BERNARD	01 Feb 2011
04 Jan 1998		D.DAVIG	F-MARG

Prise	NOM	FONCTION	DATE	HEURES	RAISON
Approuvé	FAURE Karim	RESPONSABLE PLAT. EDGAR	31 Jan 2011	06:48:00 ER	Reportage de documents
Approuvé	GUICHARD Hervé	ASSISTANT TECHNIQUE	31 Jan 2011	13:48:00 ER	Reportage de documents
Approuvé	BAROUCHEAN Mouna	ASSISTANTS ADMINISTRATIF	31 Jan 2011	14:22:00 ER	Reportage de documents
Approuvé	LACOTE Vanessa	RESPONSABLE OCP LABO	01 Feb 2011	13:00:00 ER	Reportage de documents
PSM Approuvé	CHAMBERLAIN Yann	ADJOINT ENGAGEMENT	01 Feb 2011	16:36:00 ER	Une lettre de démission.

Bâtiment : **118** Sous-Bâtiment : Niveau **3** Classe : **Master TQC BPF**

Discipline : **A Architecture Sous-Discipline 300 Aménagement** Type de Plan : **PL** Vue en Plan

Cal-Sous-Div : **CI Cloison Intérieure**

Désignation : **Aménagement Bureaux / Laboratoires - Zone Sud Ouest**

sanofi pasteur Non présentiel : **04-GI-A3** Echelle : 1/100 Format : **A3**

La division vaccins du Groupe sanofi-sintelabo

N° ID Bloc : **DRWFR_00001433** N° vers. : **5.0**

Nom Fichier : **118_A300_3_PL01**

SURVEAU DELUDES
CAMPUS INTRUSUS 1341 Av. de la Méditerranée
53100 MARCY LES ETOILES Tel : 01 37 37 01 01 Fax : 01 37 37 37 31

CE PLAN EST LA PROPRIÉTÉ EXCLUSIVE DE SANOFI PASTEUR. IL NE PEUT ÊTRE REPRODUIT COMMERCEMENT NI DIVERSIÉ NI AUCUNE REPRODUCTION AUTOMATISÉE.

[Signature]
ROXANA MONTEMILONE
 DIRECTORIA TÉCNICA
 SANOFI PASTEUR S.A.

[Signature]
CHRISTIAN DOMINGUEZ
 APODERADO
 SANOFI PASTEUR S.A.

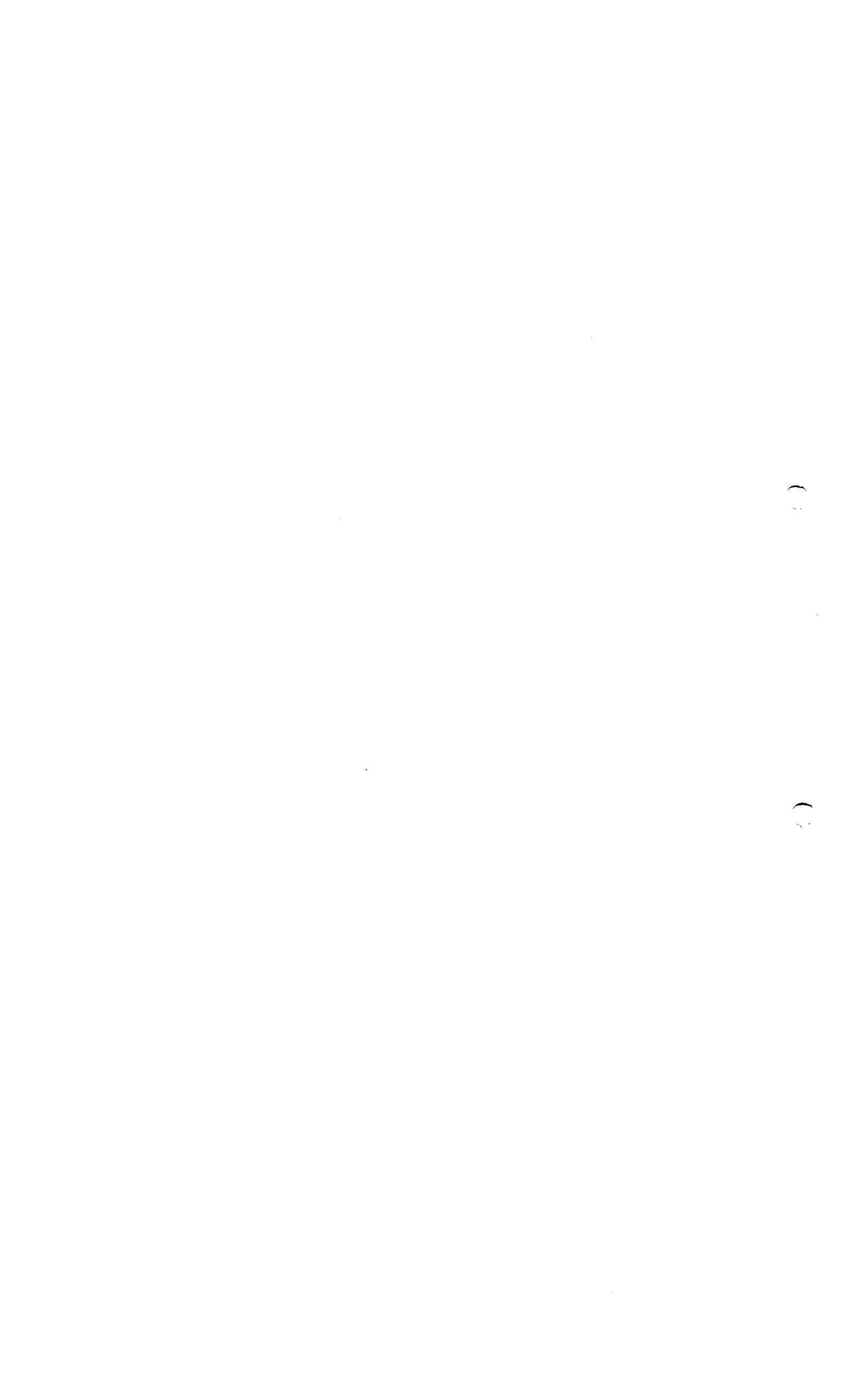



Copie certifiée et affichée depuis une application WISDOM. Certified copy only if viewed within WISDOM application.

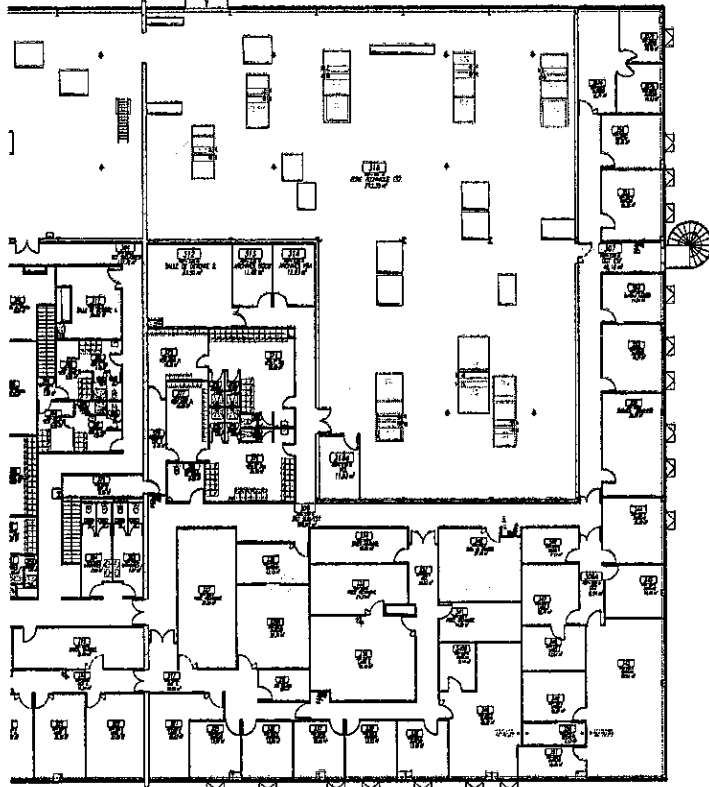

Modifications : Modification nom des locaux			
N°	Date	Statut	Approuvé
5.0	04 Jan 1999		D.DAVID
		Statut	Révisé
		Statut	Approuvé

CONCEPTEUR	DATE	HEURE	RAISON
FRONTIERI BERNARD	01 Fév 2011		
F.MARO			
Gessanaley			

APPROUVE	DATE	HEURE	RAISON
FRONTIERI BERNARD	01 Jan 2011	09:39:26	1 approuve ce document
FRONTIERI BERNARD	01 Jan 2011	11:34:43	2 approuve ce document
FRONTIERI BERNARD	01 Jan 2011	11:34:43	3 approuve ce document
FRONTIERI BERNARD	01 Jan 2011	11:34:43	4 approuve ce document
FRONTIERI BERNARD	01 Jan 2011	11:34:43	5 approuve ce document
FRONTIERI BERNARD	01 Jan 2011	11:34:43	6 approuve ce document
FRONTIERI BERNARD	01 Jan 2011	11:34:43	7 approuve ce document
FRONTIERI BERNARD	01 Jan 2011	11:34:43	8 approuve ce document
FRONTIERI BERNARD	01 Jan 2011	11:34:43	9 approuve ce document
FRONTIERI BERNARD	01 Jan 2011	11:34:43	10 approuve ce document

Bâtiment : 115	Sous-Bâtiment :	Niveau : 3	Classe : Master TQC BPP
Discipline : A Architecture Sous-Discipline : 300 Aménagement		Type de Plan : PL Vue en Plan	
Cat-Sous-Div : CI Cloison Intérieures			
Description : Aménagement Bureaux / Laboratoires - Zone Est			
sanofi pasteur		Nom préfixé : 05-CI-A3	Echelle : 1/250 Format : A3
La division vaccins du Groupe sanofi-aventis.		N° ID Esq : DRWFR_00001433	N° vers : 5.0
BUREAU METHUEN CHAMUS SERRIER 1341 av. de la République 67082 STRASBOURG CEDEX 2		CE PLAN EST LA PROPRIÉTÉ EXCLUSIVE DE SANOFI PASTEUR. IL NE PEUT ÊTRE REPRODUIT, COMMUNIQUÉ OU DOWNGRADER À ALORS QUE SA RÉALISATION SANS AUCUNE MODIFICATION.	

[Signature]
ROXANA MONTEMILONE
 DIRECTORA TÉCNICA
 SANOFI PASTEUR S.A.

[Signature]
CHRISTIAN DOMINGUEZ
 APODERADO
 SANOFI PASTEUR S.A.

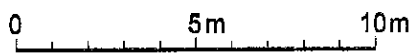
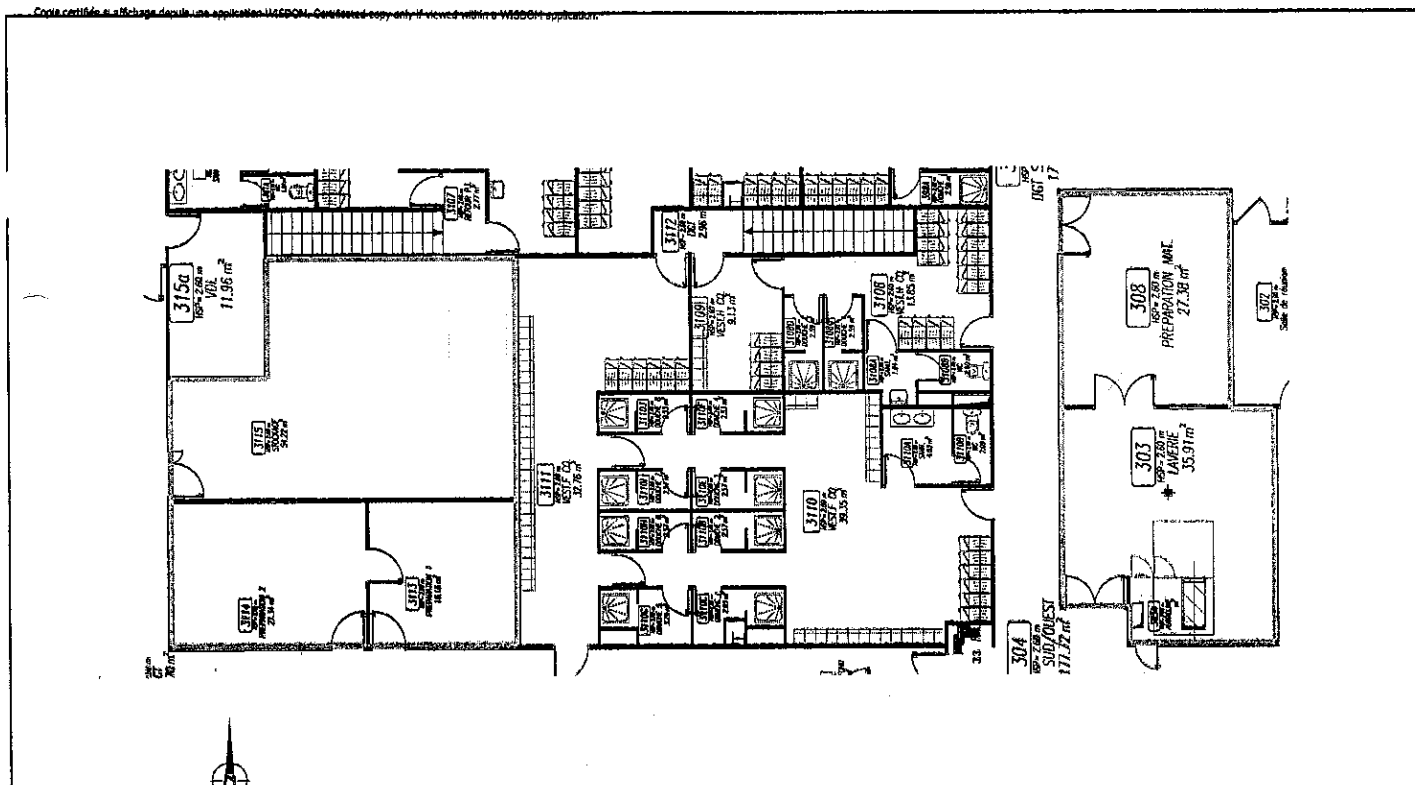



Plate-forme Logistique Opérationnelle (PLO)

Bâtiment : 115	Sous - Bâtiment :	Niveau : 3	Classe : Master TQC BPF
Discipline : A Architecture Sous-Discipline 300 Aménagement		Type de Plan : PL Vue en Plan	
Cat-Sous-Dis : CI Cloison Intérieure			
Description : Plate-forme Logistique Opérationnelle (PLO)			
sanofi pasteur		Nom projet : 08-CI-A3 Echelle : 1/100 Format : A3	
La division sociale du Groupe sanofi-santé		N° 10 Etas : DRWFR_00001433	
BUREAU DE TRAVAIL		Nom Plan : I15_A300_3_PL01	
CARRIAGE INDUSTRIEL 1811, av. MANUEL GONZALEZ		N° vert. : 5.0	
SANTO DOMINGO, DOMINICANA		Tel : 80 87 10 01 00	
		Fax : 80 37 51 10 31	

Date	Statut	Responsable	Concepteur	Classé par	Date Appr.	Date Inscri.
28 Jan 2011	Approved	D.GAVI	FRONTERI BERNARD	F.MARC	01 Feb 2011	
04 Jan 1999						

NOM	POSITION	DATE - HEURE	RATON
F. ALBI LARA	RESPONSABLE PLATE-FORME	01 Jan 2011 09:49:00 PR	U approuve ce document
FRANCISCA TORO	TABLETTE PRODUCE	01 Jan 2011 13:38:58 PR	U approuve ce document
FRANCISCA TORO	TABLETTE ADMINISTRATIVE	01 Jan 2011 13:38:58 PR	U approuve ce document
L. SCOTT WHELAN	RECHERCHEUR EN RECHERCHE	01 Feb 2011 18:28:37 PR	U approuve ce document
CHRISTIAN DOMINGUEZ	ARCHITECTE	01 Feb 2011 18:28:37 PR	U approuve ce document

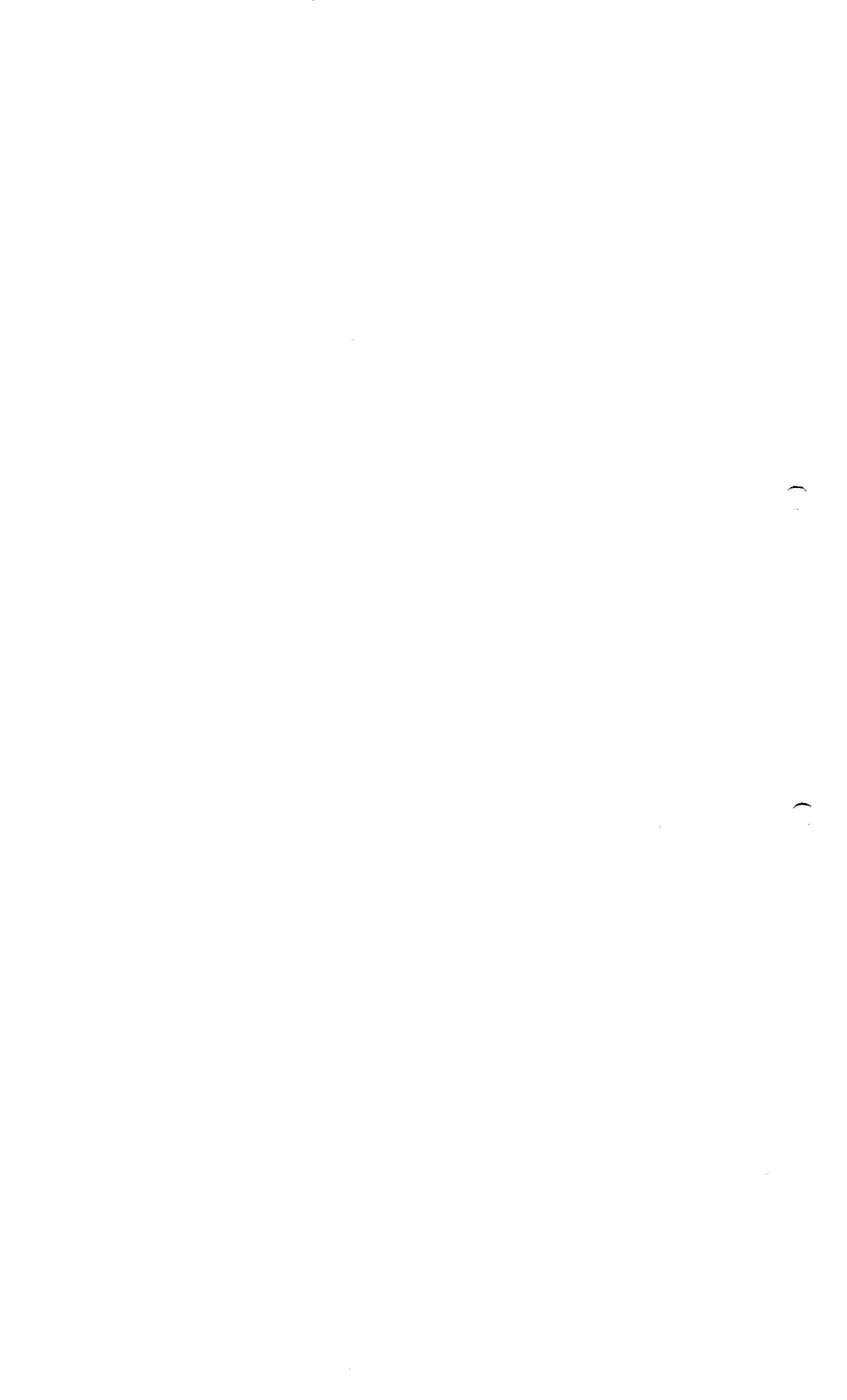

ROXANA MONTEMILONE **CHRISTIAN DOMINGUEZ**
 DIRECTORA TÉCNICA APODERADO
 SANOFI PASTEUR S.A. SANOFI PASTEUR S.A.





C.3.1.d Plano(s) simplificado(s) que incluyen los flujos de personas y de productos

Plano	Archivo	Presentación
Flujo de residuos PLO (plataforma logística operacional) I.15 niv.1	I15_F900_1_PL03	01-DECH-PLO-A3
Flujo de material sucio PLO I.15 niv.1	I15_F900_1_PL03	02-MAT-PLO-A3
Flujo de personal PLO I.15 niv.1	I15_F900_1_PL03	03-PER-PLO-A3
Flujo de materias primas PLO I.15 niv.1	I15_F900_1_PL03	04-MP-PLO-A3
Flujo de personal PLO I.15 niv.2	I15_F900_2_PL07	01-PER-PLO-A3
Flujo de material I.15 niv.2	I15_F900_2_PL07	03-MAT-A3
Flujo de residuos I.15 niv.2	I15_F900_2_PL07	04-DECH-A3
Flujo de animales I.15 niv.2	I15_F900_2_PL07	05-ANI-A3
Flujo de alimentos + lechos I.15 niv.2	I15_F900_2_PL07	06-MAT-A3
Flujo de residuos I.15 niv.3	I15_F900_3_PL04	01-DECH-A3
Flujo de muestras I.15 Niv.3	I15_F900_3_PL04	02-ECH-A3
Flujo de material I.15 niv.3	I15_F900_3_PL04	03-MAT-A3
Flujo de personal PLO I.15 niv.3	I15_F900_3_PL04	07-PER-PLO-A3
Flujo de personal PLO I14	I14_F900_1_PL03	07-PER-PLO-A3
Flujo de materias primas PLO I.14	I14_F900_1_PL03	08-MP-PLO-A3
Flujo de material PLO I.14	I14_F900_1_PL03	09-MAT-PLO-A3
Flujo de residuos PLO I.14	I14_F900_1_PL03	10-DECH-PLO-A3
Flujo de personal PLO I.12	I12_F900_1_PL03	05-PER-PLO-A3
Flujo de materias primas PLO I.12	I12_F900_1_PL03	06-MP-PLO-A3
Flujo de material limpio y sucio PLO I.12	I12_F900_1_PL03	07-MAT-PLO-A3
Flujo de residuos PLO I.12	I12_F900_1_PL03	08-DECH-PLO-A3





Copy certified as a RIBA file using application WISDOM. Certified copy only if viewed within WISDOM application.

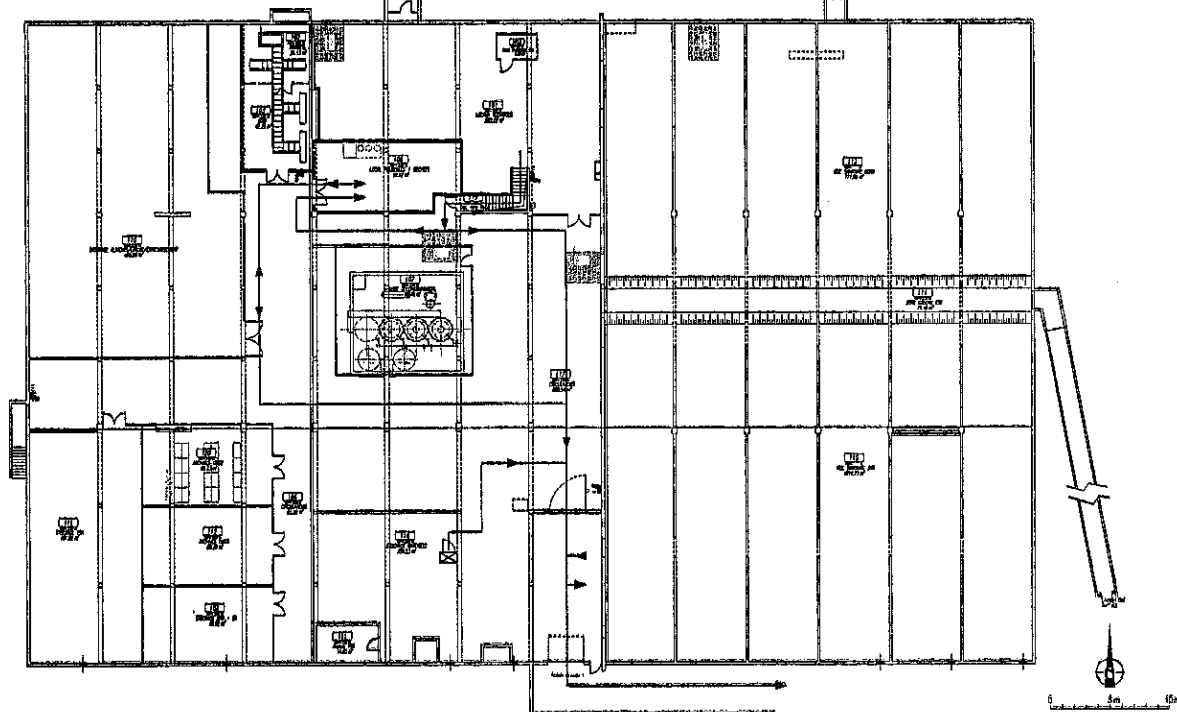

Flux déchets PLO

Modification : PLO modification nom : remplasement ABAAD par ARD-EU

31 Jan 2011	Approved	FRONTIER BERNARD	01 Feb 2011
09 Jul 2009	Drawn	S. COLOMBIER	
	Drawn	D. DAVID	
	Drawn	REMY ARNAUD	
	Drawn	CONRADIEUR	
	Drawn	DESAMBAUR	
	Drawn	DATE - HEURE :	BAISON
	Drawn	31 Jan 2011 10:44:44 EA	1. Proposition de document
	Drawn	31 Jan 2011 12:36:00 EA	2. Approbation de document
	Drawn	31 Jan 2011 14:15:17 EA	3. Approbation de document
	Drawn	01 Feb 2011 14:17:20 EA	4. Expédition de document
	Drawn	01 Feb 2011 14:21:08 EA	5. Mise à jour de document

N°	NOM	FONCTION	DATE - HEURE :	RAISON
1	FRONTIER BERNARD	RESPONSABLE CLASSE CONTRÔLE	31 Jan 2011 10:44:44 EA	1. Proposition de document
2	GILCHRISTIAN HERRERA	ASSISTANT TECHNIQUE	31 Jan 2011 12:36:00 EA	2. Approbation de document
3	BARCOURTIAN JAVIER	ASSISTANT ADMINISTRATIF	31 Jan 2011 14:15:17 EA	3. Approbation de document
4	LAOCHA YVES	RESPONSABLE DES LABOS	01 Feb 2011 14:17:20 EA	4. Expédition de document
5	CHAMBERY SYRMA	ADJOINT D'ANCIENNETÉ	01 Feb 2011 14:21:08 EA	5. Mise à jour de document

Bâtiment: **115** Sous-Bâtiment: Niveau: **1** Classe: **Master TQC BPF**

Discipline: **F FLUX** Sous-Discipline: **900 Flux-Contrôle** Type de Plan: **PL** Vue en Plan

Cal-Sous-Dis: **DECH Déchet**

Description: **Flux déchets PLO**

sanofi pasteur
La division vaccins du Groupe sanofi-sintelabo

Nom pré-sélect: **01-DECH-PL0-A3** Echelle: 1/300 Format: A3

N° ID Etoc: **DRWPR_00001380** N° vers: 5.0

Nom Fichier: **115_P900_1_PL03**

Si vous ne lisez pas ce message, contactez le service client de Sanofi Pasteur au 02 99 77 22 33 ou contactez votre responsable commercial. Ce plan est la propriété exclusive de Sanofi Pasteur, il ne peut être réutilisé sans l'autorisation écrite de Sanofi Pasteur.

Roxana Montemilone
ROXANA MONTEMILONE
 DIRECTORA TÉCNICA
 SANOFI PASTEUR S.A.

Christian Dominguez
CHRISTIAN DOMINGUEZ
 APODERADO
 SANOFI PASTEUR S.A.





Copie certifiée et affichée depuis une application IFC/IFCXML. Certified copy only if viewed within a IFC/IFCXML application.

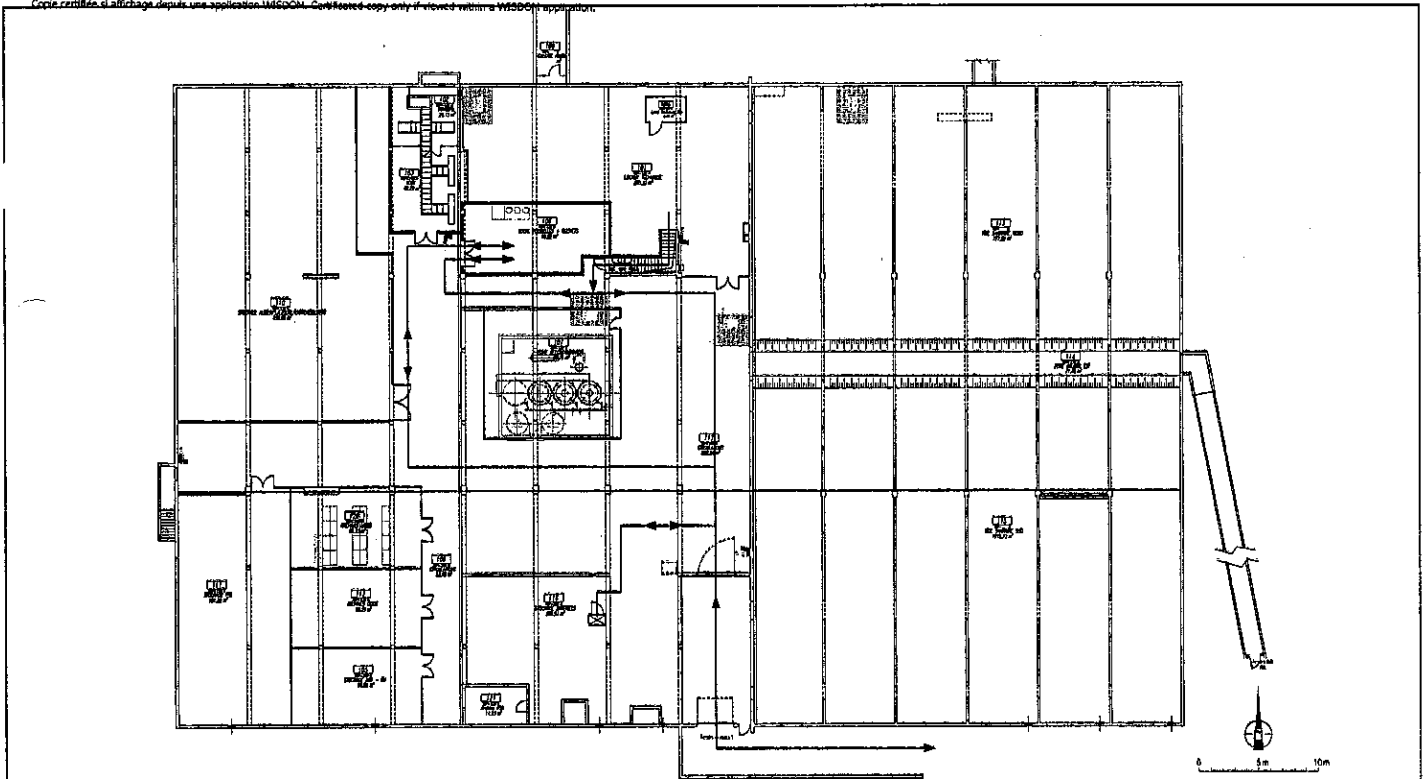

Flux matériel sale PLO

Modifications :	POW modification nom :	remplacement ASAAD par ARC-BU
4.0	31 Jan 2011	Approved
09 Jul 2000	D.DAVID	
Date	Statut	Resp Affaire
	Concepteur	
	DATE : HEURE :	RAISON :
	01 Jan 2011 08:45:55 FR	1/ approuvé ce document
	01 Jan 2011 13:38:30 FR	2/ approuvé ce document
	01 Jan 2011 14:16:47 FR	3/ approuvé ce document
	01 Feb 2011 13:17:20 FR	4/ approuvé ce document
	01 Feb 2011 16:51:46 FR	5/ approuvé ce document
		6/ approuvé ce document

Bâtiment : 115	Sous - Bâtiment :	Niveau : 1	Classe : Master TQC BPF
Discipline : F Flux	Sous-Discipline : 900 Flux-Contrôle	Type de Plan : PL	Vue en Plan
Cat-Sous-Disc. : MAT Matériel	Description : Flux matériel sale PLO		
sanofi pasteur		Nom pré-projet : 02-MAT-PL0-A3	Echelle : 1/300 Formes : A3
La division vaccins du Groupe sanofi-sintaris.		N° ID Elec. : DRWFR_00001360	N° vers. :
BUREAU D'ETUDES CLM/PS/SAR/MS/1311, Av. Wood-BÉRENGER 92000 NANTERRE, FRANCE		Nom Fichier : 115_FB00_1_PL03	5.0
Tel. 01 39 27 01 01 Fax. 01 39 27 01 01		CE PLAN EST LA PROPRIÉTÉ EXCLUSIVE DE SANOFI PASTEUR. IL NE PEUT ÊTRE REPRODUIT COMMERCEMENT OU DIVERGENT À ALGÈRE RÉALISÉ PAR SANOFI PASTEUR S.A.	

[Signature]
ROXANA MONTEMLONE
 DIRECTOR TECHNICAL
 SANOFI PASTEUR S.A.

[Signature]
CHRISTIAN DOMINGUEZ
 APODERADO
 SANOFI PASTEUR S.A.

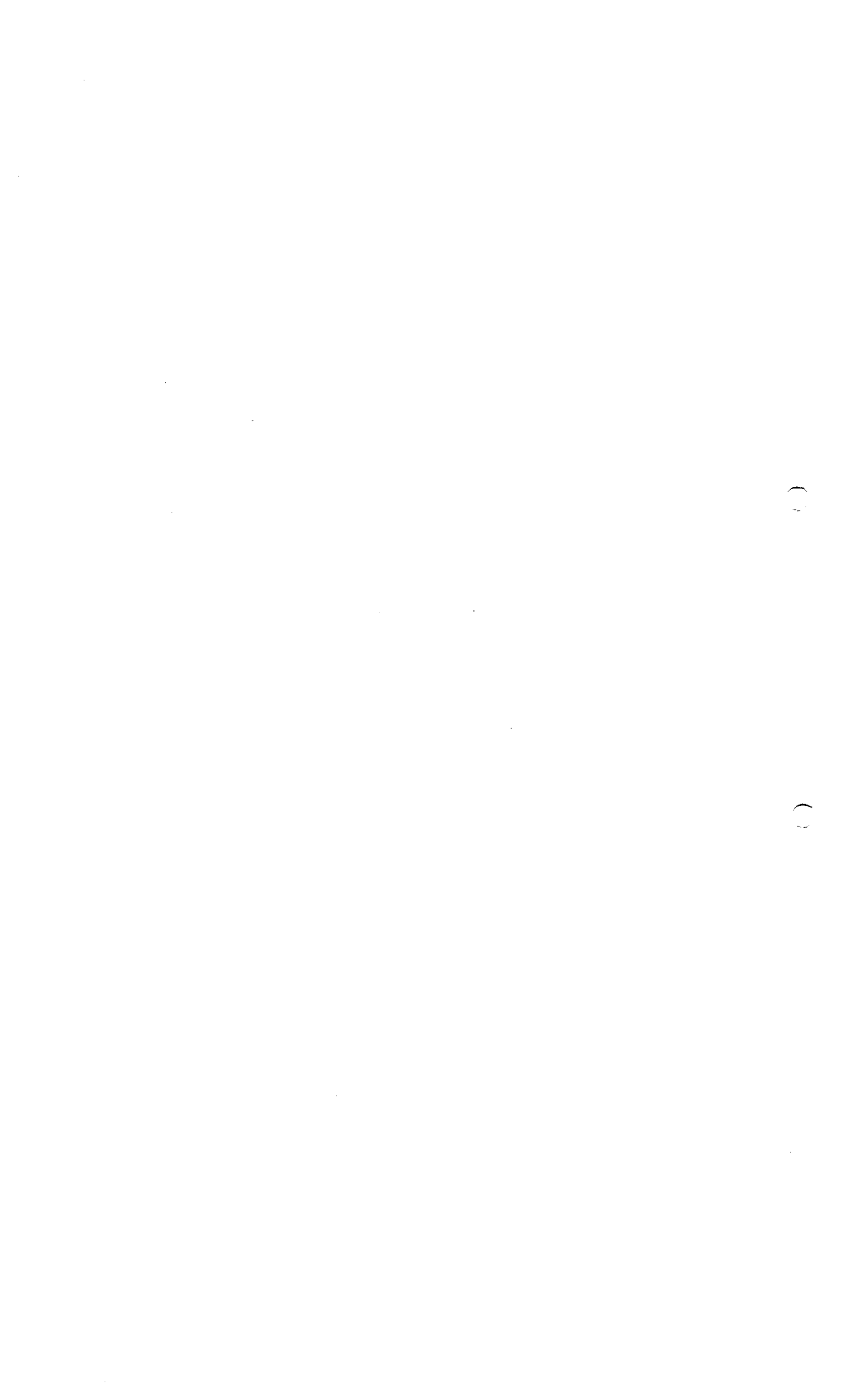

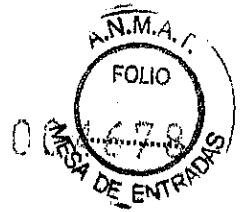

Copia certificada e inalterada depuis une application WSPDM. Certified copy only if viewed within the WSPDM application.

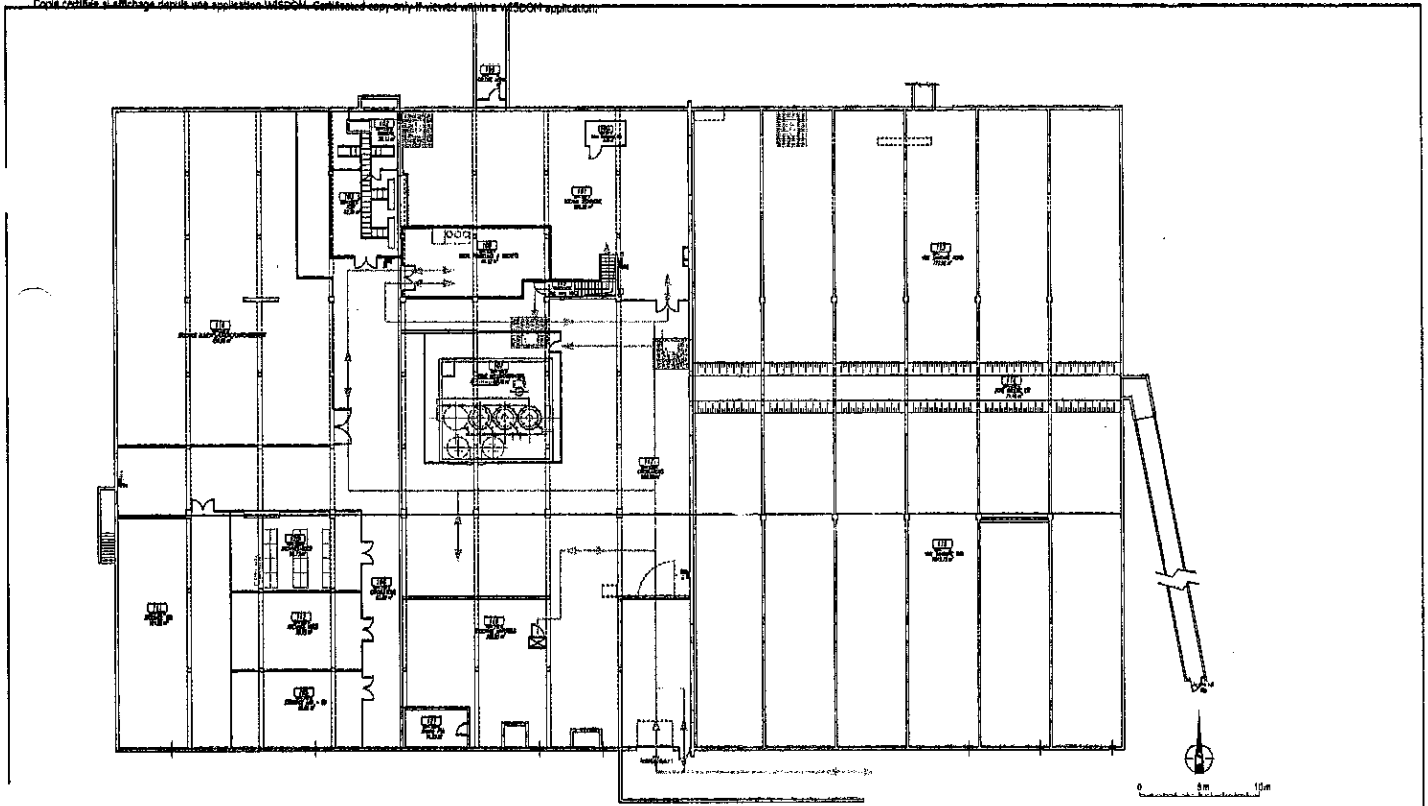



Flux personnel PLO

Bâtiment : 115	Sous-Bâtiment :	Niveau : 1	Classe : Master TQC BPF
Discipline : F Flux	Sous-Discipline : 900 Flux-Contrôle	Type de Plan : PL	Vue en Plan
Cal-Doc-Obj. : PER	Personnel		
Description : Flux Personnel PLO			
sanofi pasteur		Nom pré-sélect. : 03-PER-PLO-A3	Echelle : 1/300 Format : A3
La division recrute du Groupe sanofi-pasteur.			
BUREAU D'ETUDES CASA DE ENTRADAS - CAL A. MONTEMILONE 47000 MARIPUELO		N° ID Eten. : DRWFR_00001360	N° vers. : 5.0
16 31 17 761 41 Fax : 04 27 31 31 81		CE PLAN EST LA PROPRIÉTÉ EXCLUSIVE DE SANOFI PASTEUR. IL NE PEUT ÊTRE REPRODUIT, COMMUNIQUÉ, OU DISTRIBUÉ À UN TIERS SANS L'AUTORISATION ÉCRITE.	

Date	Statut	REVIS ARS/RS	Concepteur	DATE DEURE	RAISON
31 Jan 2011	Approved		FRONTIERI BERNARD	01 Feb 2011	
05 Jul 2000		D.DAVID	S.COLOMBIER		

NOM	FONCTION	DATE DEURE	RAISON
BAURE Kerles	RESPONSABLE PLATE-FORME	31 Jan 2011 10:49:44 FR	Approuve ce document
QUICHAUD Hervé	ASSISTANT TECHNIQUE	31 Jan 2011 12:36:30 FR	Approuve ce document
COLOMBIER Bernard	ASSISTANT ADMINISTRATIF	31 Jan 2011 13:19:41 FR	Approuve ce document
LECOEUX Vanessa	RESPONSABLE LOGICIELS	01 Feb 2011 15:17:20 FR	Approuve ce document
CHAMBERY Sabine	ADJOINT DECADEMENT	01 Feb 2011 16:42:48 FR	Approuve ce document



ROXANA MONTEMILONE **CHRISTIAN DOMINGUEZ**
 DIRECTORA TÉCNICA APODERADO
 SANOFI PASTEUR S.A. SANOFI PASTEUR S.A.



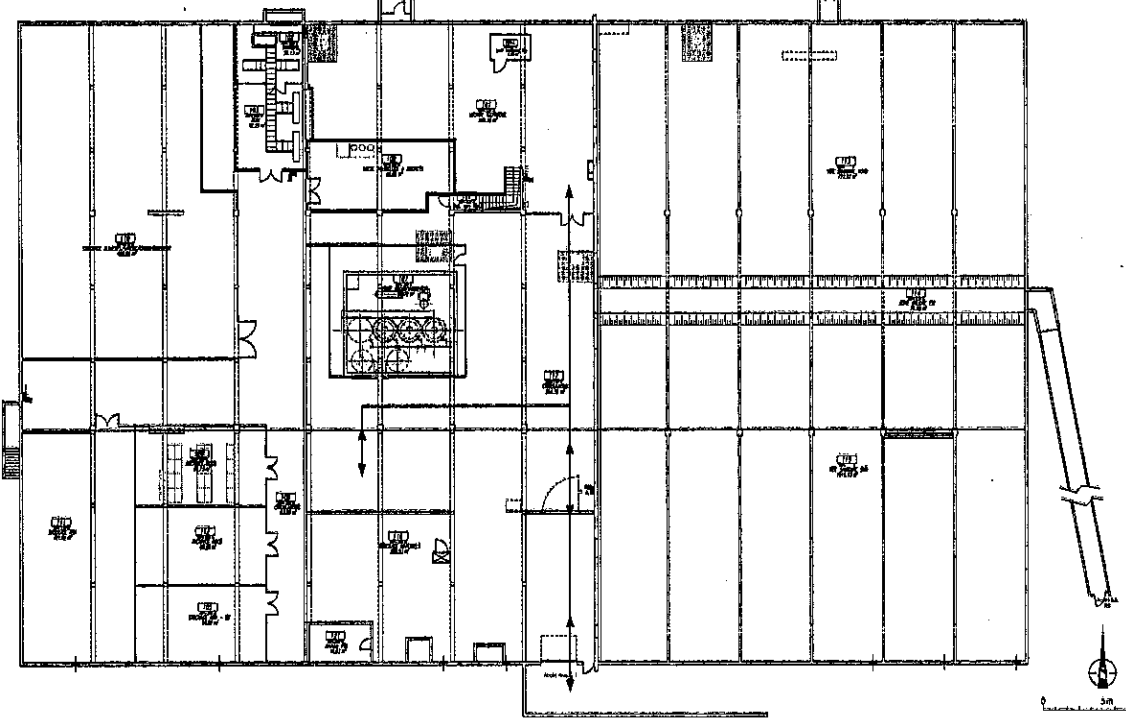

Copy certified as a native file from a WSPDM application. Confirmed copy, only if viewed within a WSPDM application.



— Flux matières premières PLO

Bâtiment : 115	Sous-Bâtiment :	Niveau : 1	Classe : Master TQC BPF
Discipline : F Flux	Sous-Discipline : 900 Flux-Contrôle	Type de Plan : PL Vue en Plan	
Cat-Bous-bis : MP Matière première		Description : Flux matières premières PLO	
sanofi pasteur		Numé. présent. : 04-MP-PL0-A3	Echelle : 1/300 Format : A3
La division vaccins du Groupe Sanofi-pasteur.		N° ID Etas : DRWFR_00001360	N° vers. : 5.0
NOMINAL : LES TUBES CAUSUS MEXICO 1811, Av. Alvarez Morfey 47000 MEXICO D.F. MEXICO		CERTEIN EST LA PROPRIÉTÉ EXCLUSIVE DE SANOFI PASTEUR. AUCUN DROIT REPRODUCTION COMMERCIALE OU DOMESTIQUE À ADOPTE SANS LA SANCTION APPROPRIÉE ÉCRITE.	

Modifcation	Date	Statut	Approuvé	Concepteur	DATE - HEURE :	Raison :
05 Jul 2008	05 Jul 2008	Statut	D.DAVID	Ress AR&E	01 Feb 2011	FRONTIERI BERNARD S.COLOMBIER
31 Jan 2011	31 Jan 2011	Approuvé			01 Feb 2011	

Approuvé	NOM	FONCTION	DATE - HEURE :	Raison :
Approuvé	PAUSE Kuba	RESPONSABLE PLATE-FORME	01 Jan 2011 08:48:48 FR	Approbation de document
Approuvé	GUICHARD Irena	ASSISTANTE TECHNIQUE	31 Jan 2011 13:36:40 FR	Approbation de document
Approuvé	ZAROURIAN Mouna	ASSISTANTE ADMINISTRATIVE	31 Jan 2011 14:18:42 FR	Approbation de document
Approuvé	LAOUE Yvresse	RESPONSABLE LOOP LABS	01 Feb 2011 14:17:40 FR	Approbation de document
Final Approval	CHAMBERY Gilles	ADJOINT D'ENGAGEMENT	01 Feb 2011 16:31:46 FR	In libère le document



ROXANA MONTEMILONE **CHRISTIAN DOMINGUEZ**
 DIRECTORA TÉCNICA APODERADO
 SANOFI PASTEUR S.A. SANOFI PASTEUR S.A.







A.N.M.A.T.
 FOLIO
 004682
 MESA DE ENTRADAS

Copie certifiée de l'original depuis une application WISDOM. Certified copy only if viewed with the WISDOM application.

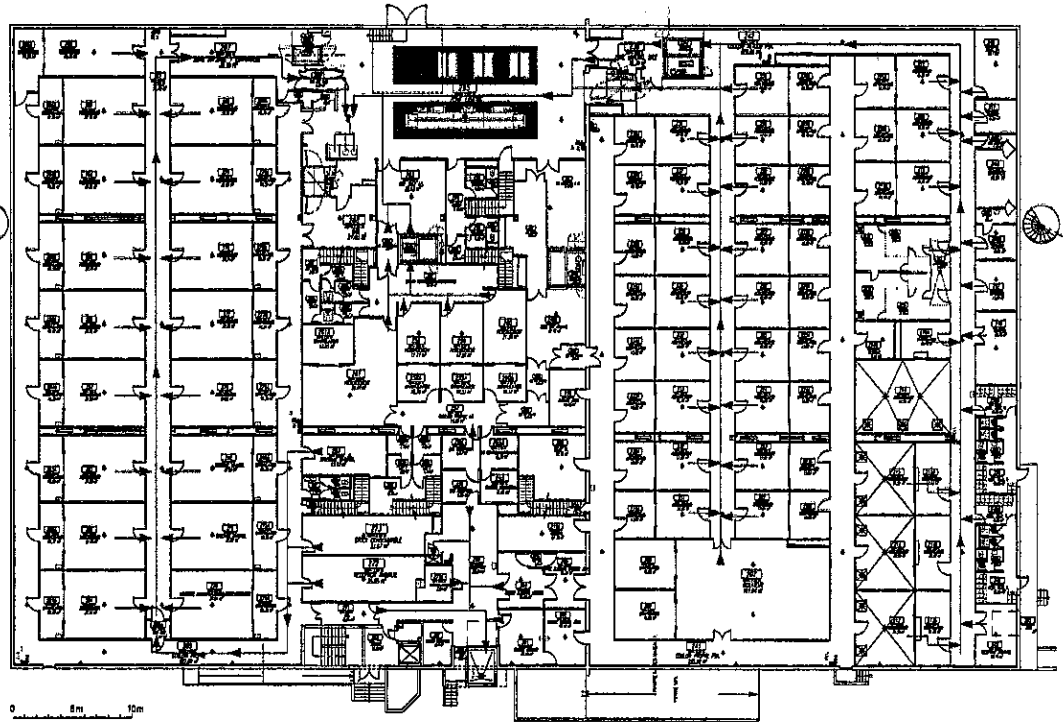

— FLUX DECHETS

Modification : Pour remplacer AS&AD par ARD-EU + modification des présentations.			
8.0	02 Feb 2011	Approved	FRONTERI BERNARD
8.1	17 Feb 1996		S. COLOMBIER
Date	Statut	Révisé Arrière	Conception
		D. DAVID	S. COLOMBIER
			Dessinateur
			Date Appr
			Date inscri
NOM	FONCTION	DATE HEURES	RASON
FAURE Karine	RESPONSABLE PLATE-FORME	02 Feb 2011 18:27:21 FR 2 Approve ce document	
GUICHARD Marc	ASSISTANT TECHNIQUE	02 Feb 2011 11:41:04 FR 2 Approve ce document	
ZACOURON Jumeil	ASSISTANTE ADMINISTRATIVE	02 Feb 2011 07:38:34 FR 2 Approve ce document	
LAOUE YVESSE	RESPONSABLE COE LAE&A	11 Feb 2011 09:12:11 FR 2 Approve ce document	
CHAMBERLY Céline	ADJOINT ENGAGEMENT	11 Feb 2011 10:08:12 FR 2 Approve ce document	

Bâtiment : **115** Sous-Bâtiment : Niveau : **2** Classe : **Master TQC BPF**
 Discipline : **F Flux** Sous-Discipline : **900 Flux-Contrôle** Type de Plan : **PL Vue en Plan**
 Cal-Sous-Dis. : **DECH Déchet**
 Désignation : **Flux Déchet : PLO / UOCB / ARD-EU / PSA**

sanofi pasteur
 La division vaccins du Groupe sanofi-sintelabo

Non présent : **04-DECH-A3** Echelle : 1/300 Format : A3
 N° ID Etas : **DRWPR_00001381** N° Valeur :
 Nom Fichier : **115_F900_2_PL07** 8.0

ROBERT LÉFÈVRE
 CADRE SUPÉRIEUR 1201 Av. de la République
 92000 MAREY LA TOITTE J. L. de 11/02/10
 Rev. de 12/01/10

CE PLAN EST LA PROPRIÉTÉ INTELLECTUELLE DE SANOFI PASTEUR. IL NE PEUT ÊTRE REPRODUIT, COPIÉ, IMPRIMÉ OU COMMUNIQUÉ À AUTRUI SANS L'AUTORISATION ÉCRITE DE SANOFI PASTEUR.

[Signature]
ROXANA MONTEMILONE
 DIRECTORA TÉCNICA
 SANOFI PASTEUR S.A.

[Signature]
CHRISTIAN DOMINGUEZ
 APODERADO
 SANOFI PASTEUR S.A.

