



Ficha C específica del edificio (C.3.1. – C.5.5.)

C.3 Locales y material

C.3.1 Planos, incluidos los anexos de almacenamiento

C.3.1.a Situación general del establecimiento

Vea la ficha C general

C.3.1.b Plano general de los edificios de la planta

Vea la ficha C general

C.3.1.c Un plano por edificio (en caso necesario, un plano por nivel o por zona de actividad)

Plano	Archivo	Presentación
Plano general del edificio F, nivel 2	F___A300_2_PL01	01-CI-A0 03-CI-A3-Phy-Chi-Bio 04-CI-A3-Viro labo 05-CI-A3-Ass-stéri. 06-CI-A3-Log-oper.
Plano general del edificio F, nivel 4	F___A300_4_PL01	01-CI-A0

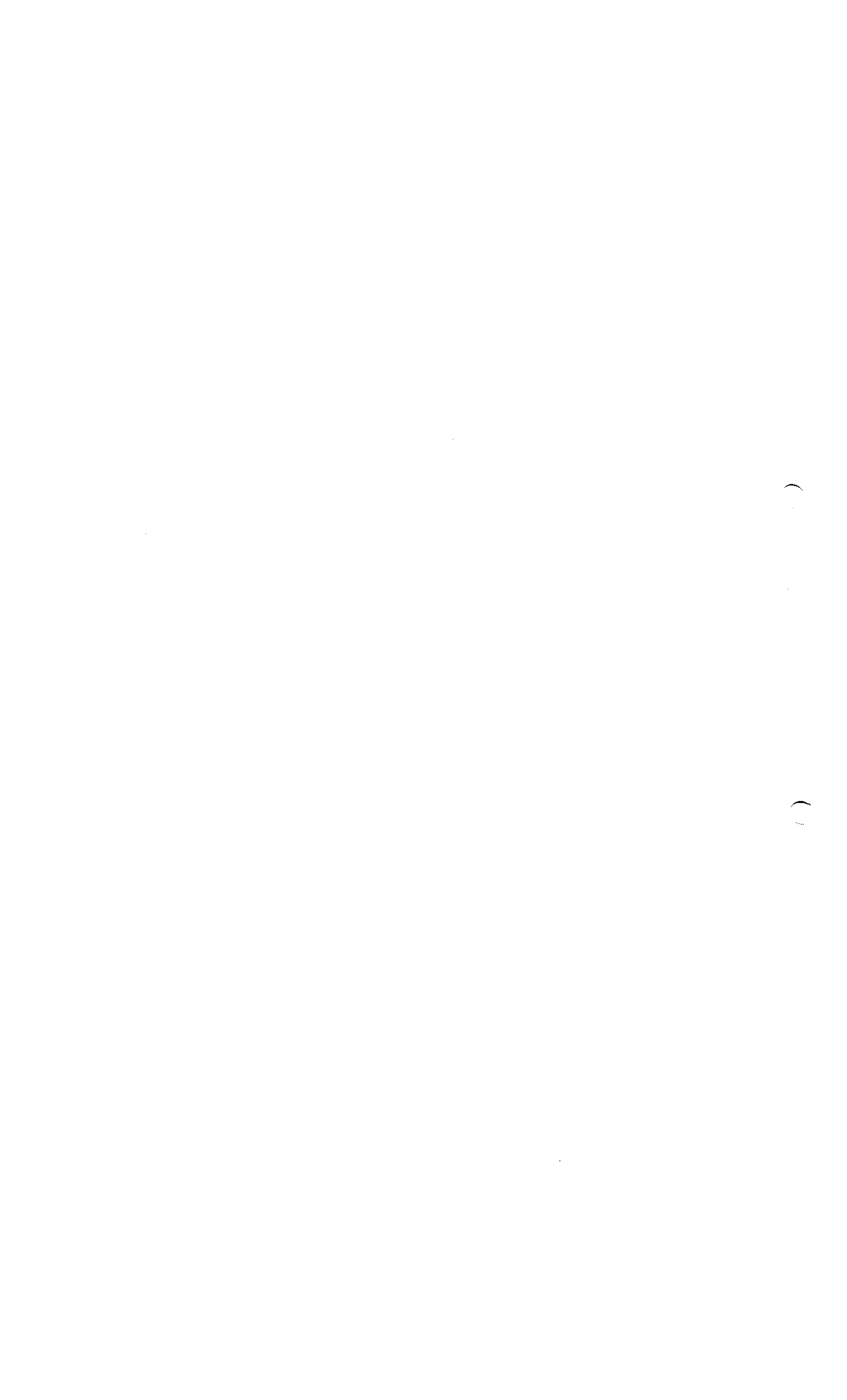

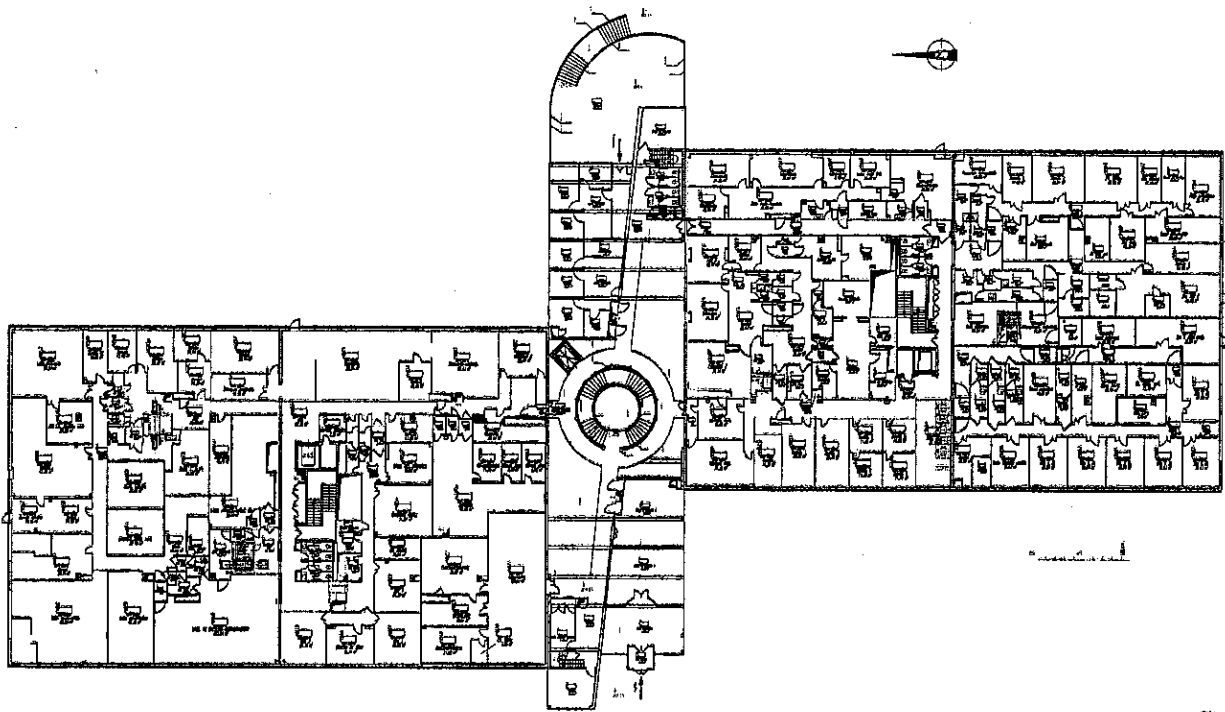

PROYECTO	
NOMBRE DEL PROYECTO	
FECHA DE ELABORACION	
AUTOR	
REVISOR	
APROBADO	
DESCRIPCION DEL PROYECTO	
LUGAR DE EJECUCION	
ESTADO DE EJECUCION	
OBSERVACIONES	
FIRMAS Y SELLOS	
FECHA DE EJECUCION	
OTROS DATOS	

ROXANA MONTEMILONE
DIRECTORA TÉCNICA
SANOFI PASTEUR S.A.

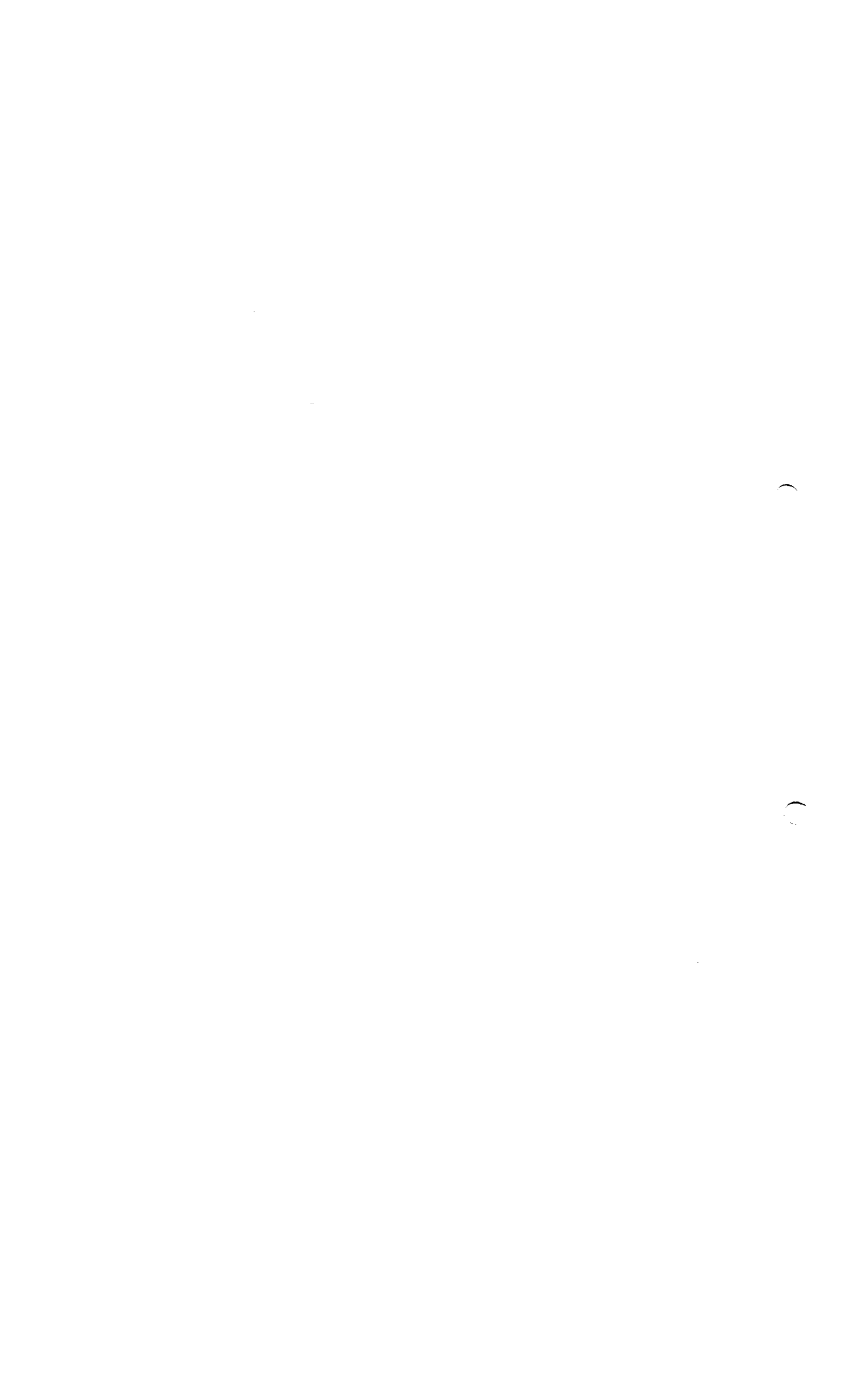

CHRISTIAN DOMINGUEZ
APODERADO
SANOFI PASTEUR S.A.

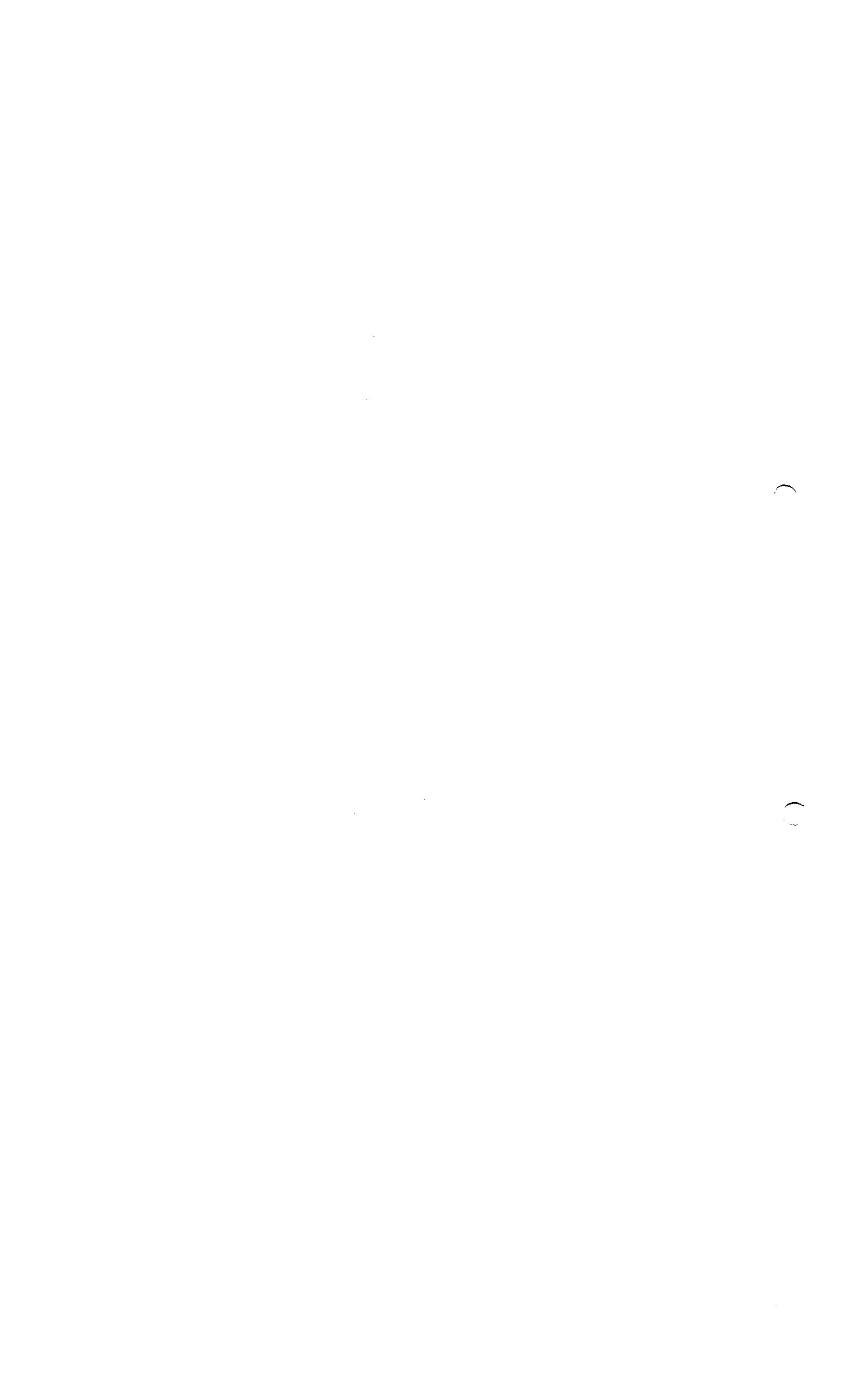



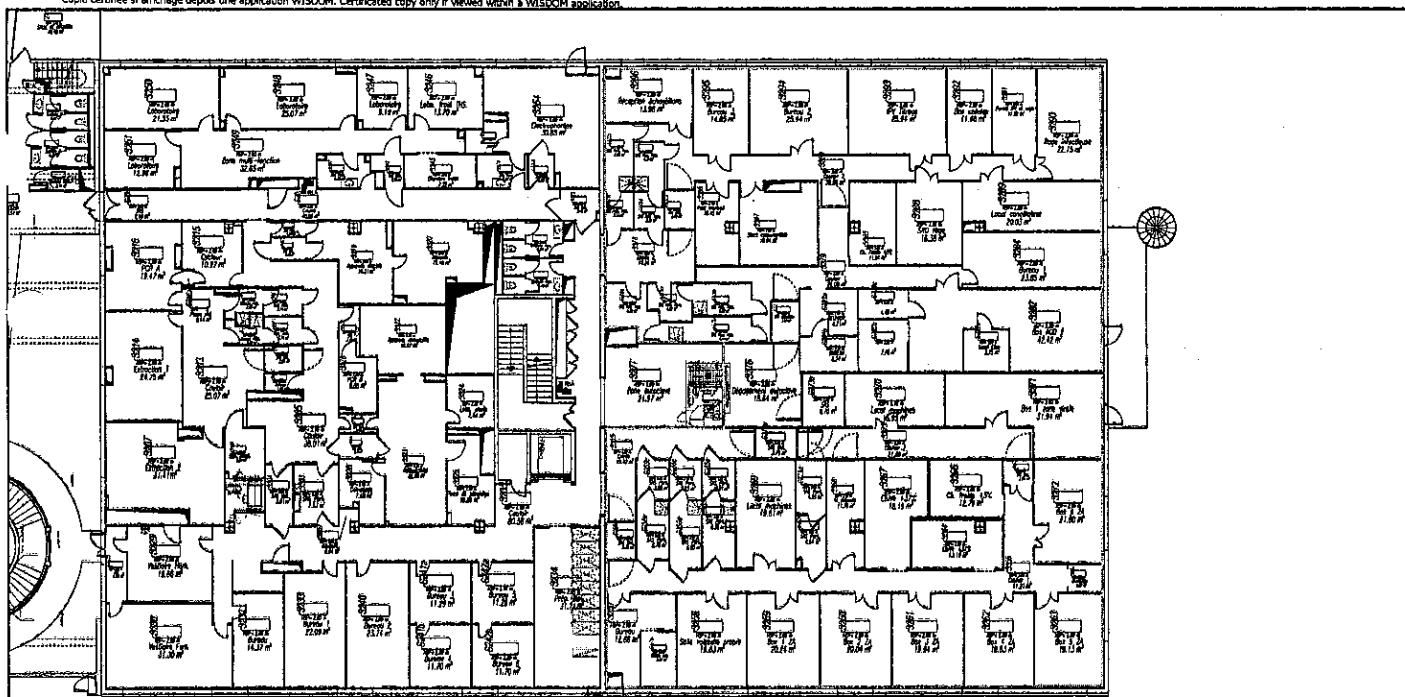

Copie certifiée si affichage depuis une application WISDOM. Certified copy only if viewed within a WISDOM application.



Unité opérationnelle virologie

Bâtiment: F	Sous-Bâtiment:	Niveau: 2	Classe: Master TQC BPF
Discipline: A Architecture Sous-Discipline: 300 Aménagement		Type de Plan: PL Vue en Plan	
Cat.Sous-Ds.: CI Cloison Intérieure			
Description: Unité opérationnelle virologie Pole Industriel - (Laboratoire CV1; V2 INA)			
sanofi pasteur		Nom présent.: 04-CI-A3-Viro-labo , Echelle: 1/200 Format: A3	
La division vaccins du Groupe sanofi-pasteur.		N° ID Elec: DRWFR_00004658	N° vers.: 5.0
JOURNAL D'ORDRE CAMPUS MEDICAL 1541 A - 92000 NANTERRE MEMORANDUM Tel: 01 12 12 31 31 Fax: 01 12 12 31 31		CE PLAN EST LA PROPRIETE EXCLUSIVE DE SANOFI PASTEUR. IL NE PEUT ETRE REPRODUIT, COMMUNIQUE OU DONNE LIEU A AUCUNE REPLICATION SANS AUTORISATION ECRITE.	

Modification: **Ram précédent + Modification locaux 8225 & 8205 portes remplacées par cloisons.**

Date	Statut	Reso. Affecté	Conteneur	DESIGNATEUR	Date Appr.	Date Initial
07 Jun 2006	Approved	DAVID		F.MARC	08 Feb 2011	

NOI.	NOM	FONCTION	DATE - HEURE	RAISON
Approver	FAURE Nicolas	RESPONSABLE PLATE-FORME	07 Feb 2011 09:12:19 FR	Approuve ce document
Approver	AVIRAN Severine	ASSISTANTE ADMINISTRATIVE	07 Feb 2011 15:15:42 FR	Approuve ce document
Approver	TOFFI Stephane	GESTIONNAIRE OUTIL DE PRODUCTION	08 Feb 2011 10:44:53 FR	Approuve ce document
Approver	ZAROUKIAN Mirel	ASSISTANTE ADMINISTRATIVE	08 Feb 2011 12:39:00 FR	Approuve ce document
PRM Approver	CHAMBERY Céline	ADJOINT D'ENGAGEMENT	08 Feb 2011 13:28:40 FR	Je valide le document



ROXANA MONTEMILONE
 DIRECTORA TÉCNICA
 SANOFI PASTEUR S.A.



CHRISTIAN DOMINGUEZ
 APODERADO
 SANOFI PASTEUR S.A.



Copie certifiée si affichage depuis une application WISDOM. Certified copy only if viewed within a WISDOM application.

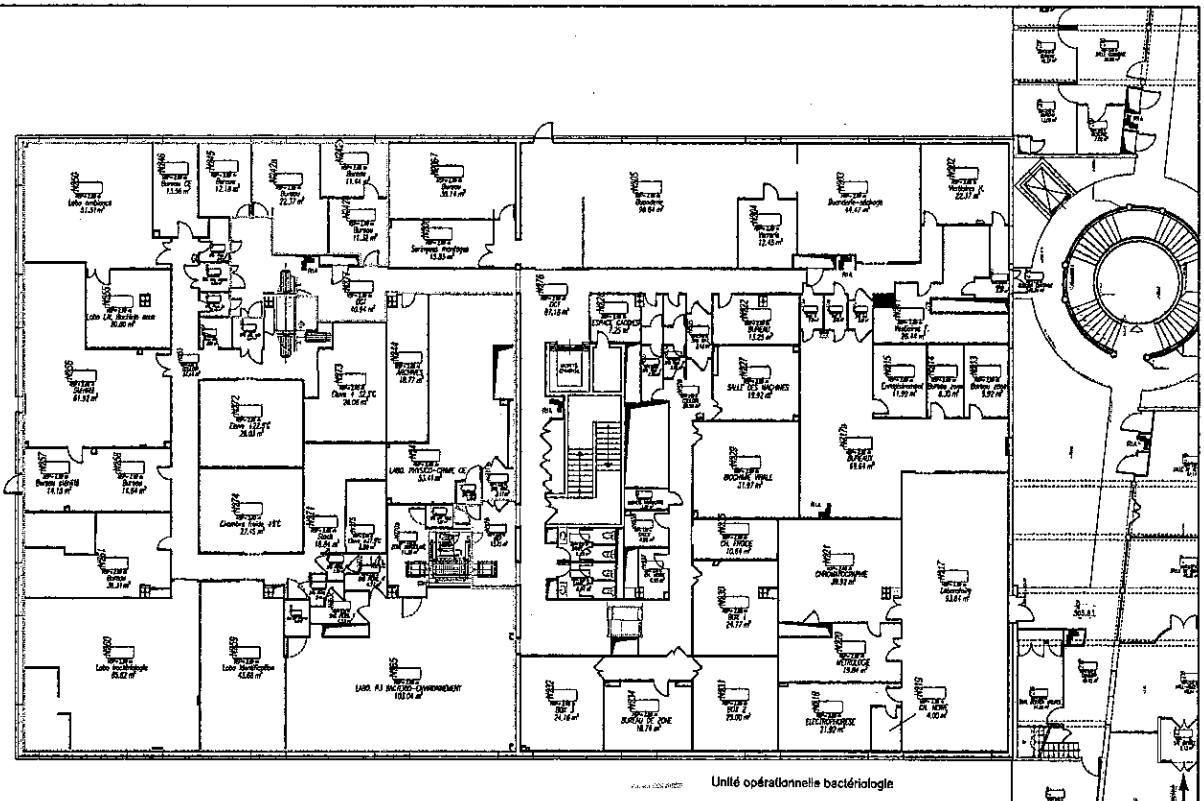

Modification : Idem précédent + Modification locaux S223 & S205 portes remplacées par cloisons

5.0	101	Feb 2011	Approved		ESCOFET Damien	08 Feb 2011																																					
0.1	107	Jun 2006		DAVID	F.MARC																																						
Version	Date	Statut	Responsable	Conceuteur	Destinateur	Date Appr	Date Inscr																																				
<table border="1"> <thead> <tr> <th>N°</th> <th>NOM</th> <th>FONCTION</th> <th>DATE</th> <th>REVIS</th> <th>Raison</th> </tr> </thead> <tbody> <tr> <td>1</td> <td>MAURE Karol</td> <td>RESPONSABLE PLATE FORME</td> <td>07 Feb 2011 09:12:19</td> <td>FR</td> <td>Approuve ce document</td> </tr> <tr> <td>2</td> <td>AUTRAN Sergio</td> <td>ASSISTANTE ADMINISTRATIVE</td> <td>07 Feb 2011 14:15:40</td> <td>FR</td> <td>Approuve ce document</td> </tr> <tr> <td>3</td> <td>JOYEI Karol</td> <td>RESPONSABLE DATA DE PRODUCTION</td> <td>08 Feb 2011 10:55:52</td> <td>FR</td> <td>Approuve ce document</td> </tr> <tr> <td>4</td> <td>ZAROUKIAN Michel</td> <td>ASSISTANTE ADMINISTRATIVE</td> <td>08 Feb 2011 12:36:00</td> <td>FR</td> <td>Approuve ce document</td> </tr> <tr> <td>5</td> <td>CHAMBERY Cedric</td> <td>ADJOINT D'ENGAGEMENT</td> <td>08 Feb 2011 10:28:40</td> <td>FR</td> <td>Je signe le document</td> </tr> </tbody> </table>								N°	NOM	FONCTION	DATE	REVIS	Raison	1	MAURE Karol	RESPONSABLE PLATE FORME	07 Feb 2011 09:12:19	FR	Approuve ce document	2	AUTRAN Sergio	ASSISTANTE ADMINISTRATIVE	07 Feb 2011 14:15:40	FR	Approuve ce document	3	JOYEI Karol	RESPONSABLE DATA DE PRODUCTION	08 Feb 2011 10:55:52	FR	Approuve ce document	4	ZAROUKIAN Michel	ASSISTANTE ADMINISTRATIVE	08 Feb 2011 12:36:00	FR	Approuve ce document	5	CHAMBERY Cedric	ADJOINT D'ENGAGEMENT	08 Feb 2011 10:28:40	FR	Je signe le document
N°	NOM	FONCTION	DATE	REVIS	Raison																																						
1	MAURE Karol	RESPONSABLE PLATE FORME	07 Feb 2011 09:12:19	FR	Approuve ce document																																						
2	AUTRAN Sergio	ASSISTANTE ADMINISTRATIVE	07 Feb 2011 14:15:40	FR	Approuve ce document																																						
3	JOYEI Karol	RESPONSABLE DATA DE PRODUCTION	08 Feb 2011 10:55:52	FR	Approuve ce document																																						
4	ZAROUKIAN Michel	ASSISTANTE ADMINISTRATIVE	08 Feb 2011 12:36:00	FR	Approuve ce document																																						
5	CHAMBERY Cedric	ADJOINT D'ENGAGEMENT	08 Feb 2011 10:28:40	FR	Je signe le document																																						

Bâtiment : **F** Sous Bâtiment : Niveau : **2** Classe : **Master TQC BPF**

Discipline : **A** Architecture Sous-Discipline : **300** Aménagement Type de Plan : **PL** Vue en Plan

Cat Sous-Disc : **CI** Cloison Intérieure

Description : **Unité opérationnelle bactériologie**

sanofi pasteur
 La division vaccine du Groupe sanofi-sintelabo

Nom présent : **05-CI-A3-Ass.stéri.** Echelle : 1/200 Format : A3

N° ID Elec : **DRWFR_00004658**

Nom Fichier : **F_A300_2_PL01** N° vers : **5.0**

DE PLAN ET LA PROPRIÉTÉ EXCLUSIVE DE SANOFI PASTEUR. IL NE PEUT ÊTRE REPRODUIT COMMERCEMENT NI COMMUNIQUÉ À AUTRE PERSONNE SANS AUTORISATION ÉCRITE.

[Signature]
ROXANA MONTEMILONE
 DIRECTORA TÉCNICA
 SANOFI PASTEUR S.A.

[Signature]
CHRISTIAN DOMINGUEZ
 APODERADO
 SANOFI PASTEUR S.A.

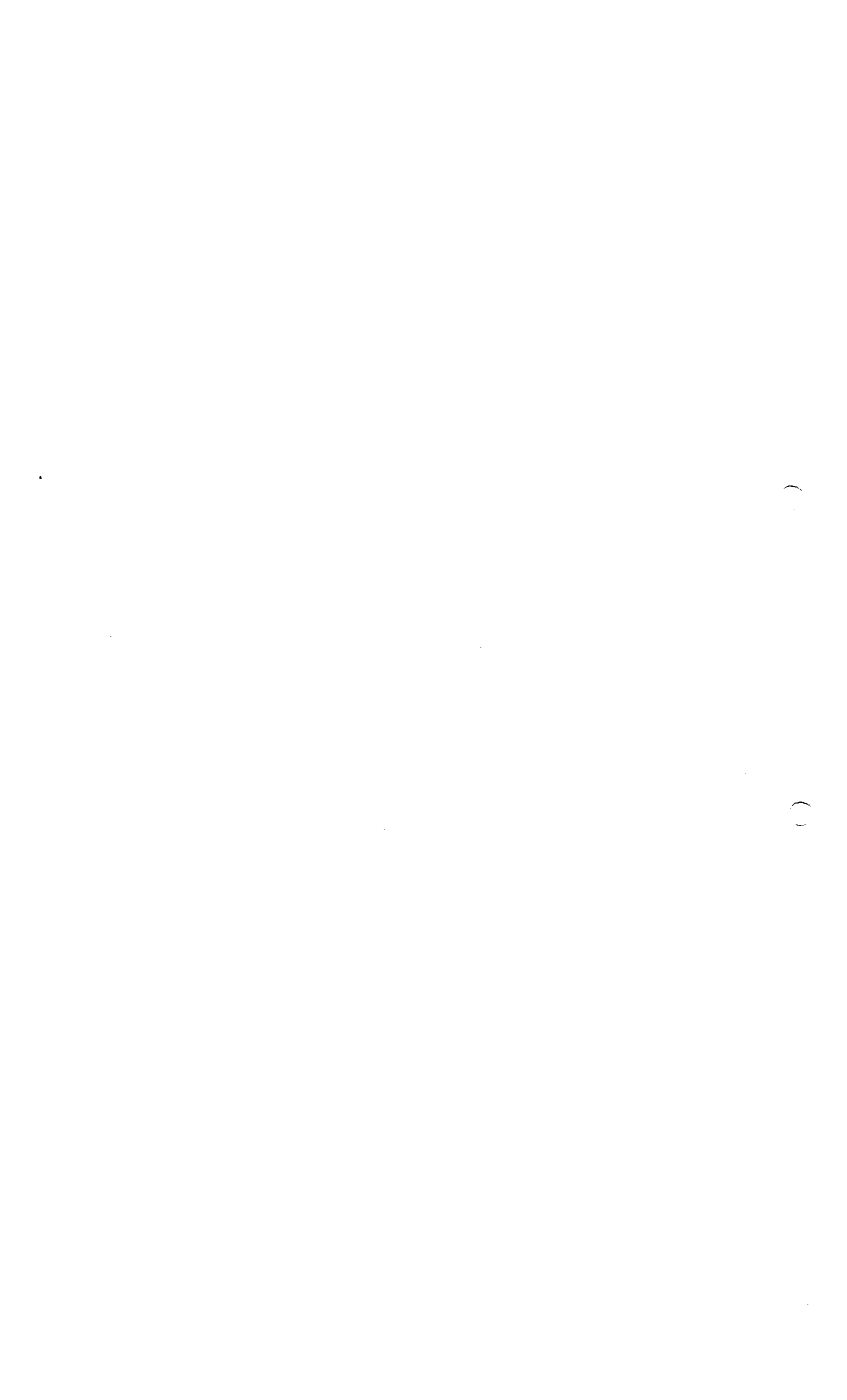



Copie certifiée si affichage depuis une application WISDOM. Certificated copy only if viewed within a WISDOM application.

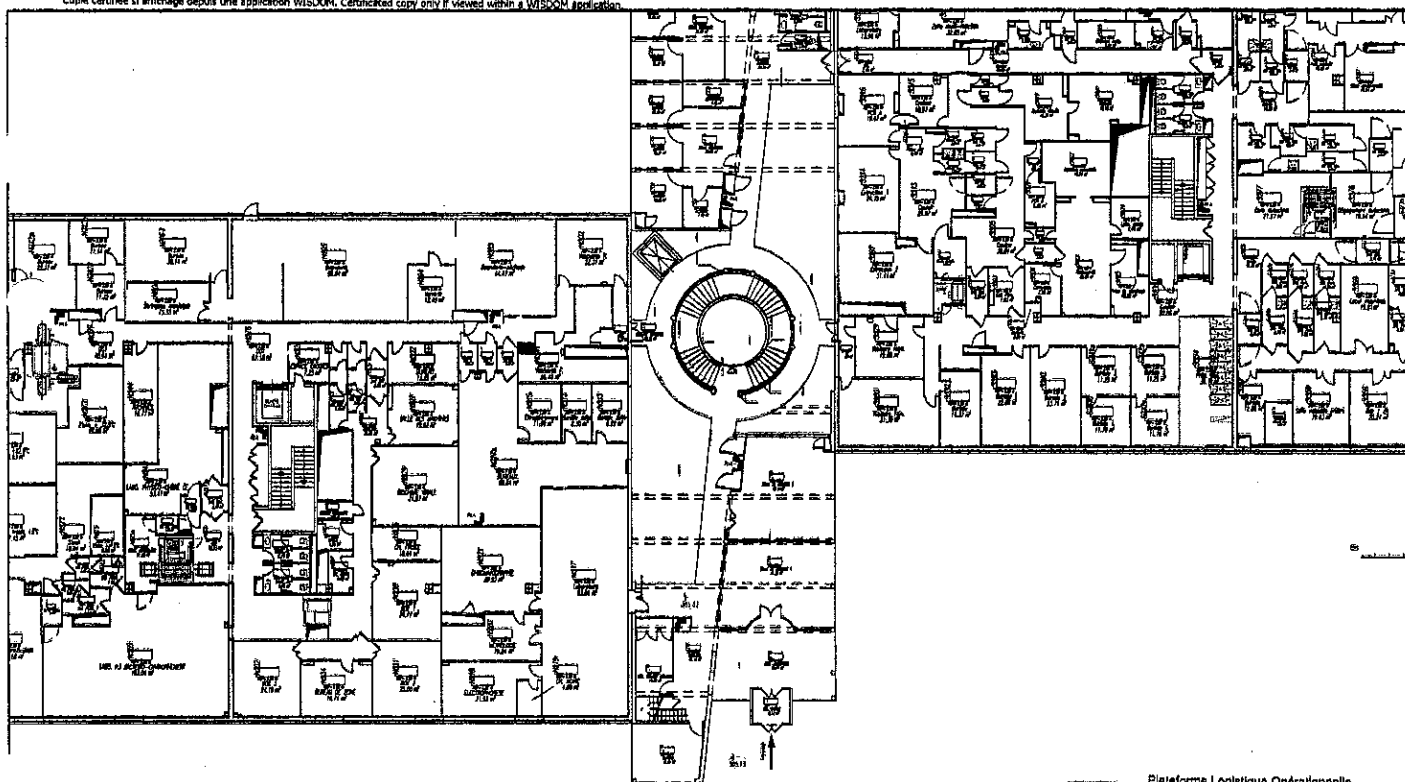

Plateforme Logistique Opérationnelle

Modification : Remplacement + Modification locaux 6225 A 5205 portes remplacées par cloisons

ROLE	DATE	STATUT	CONCEPTEUR	DESIGNATEUR	DATE APPR	DATE INTSAJ
Approuvé	01 Feb 2011	Approved	DAVID	ESCOFET Damien	08 Feb 2011	
Approuvé	07 Jun 2006			F.MARG		

ROLE	NOM	FONCTION	DATE - HEURE	RAISON
Approuvé	FAURE Karine	RESPONSABLE PLATE-FORME	07 Feb 2011 08:13 FR	Approve de document
Approuvé	AUDRAN Séverine	ASSISTANTE ADMINISTRATIVE	07 Feb 2011 13:16 FR	Approve de document
Approuvé	JOYEY JAR-OUY	OBJECTIONNAIRE OUTIL DE PRODUCTION	08 Feb 2011 10:32 FR	Approve de document
Approuvé	ZAROUKIAN Mouna	ASSISTANTE ADMINISTRATIVE	08 Feb 2011 13:28 FR	Approve de document
Approuvé	CHANGREY Catherine	DESIGNATEUR	08 Feb 2011 15:28 FR	de l'acte de document

Bâtiment	F	Sous - Bâtiment :	Niveau	2	Classe	Master TQC BPP
Discipline	A	Architecture	Branche	Discipline :300	Aménagement	Typo de Plan : PL
Cat-Sous-Dis.	CI	Cloison intérieure	Description : Plate forme Logistique Opérationnelle			
sanofi pasteur La division vaccins du Groupe sanofi-aventis.			Nom projet : 06-CI-A3-Log.oper. Echelle: 1/250 Format: A3 N° ID Bloc: DRWFR_00004658 N° veto: 5.0 Nom Fichier: F_A300_2_PL01			



ROXANA MONTEMILONE **CHRISTIAN DOMINGUEZ**
DIRECTORA TÉCNICA **APODERADO**
SANOFI PASTEUR S.A. **SANOFI PASTEUR S.A.**

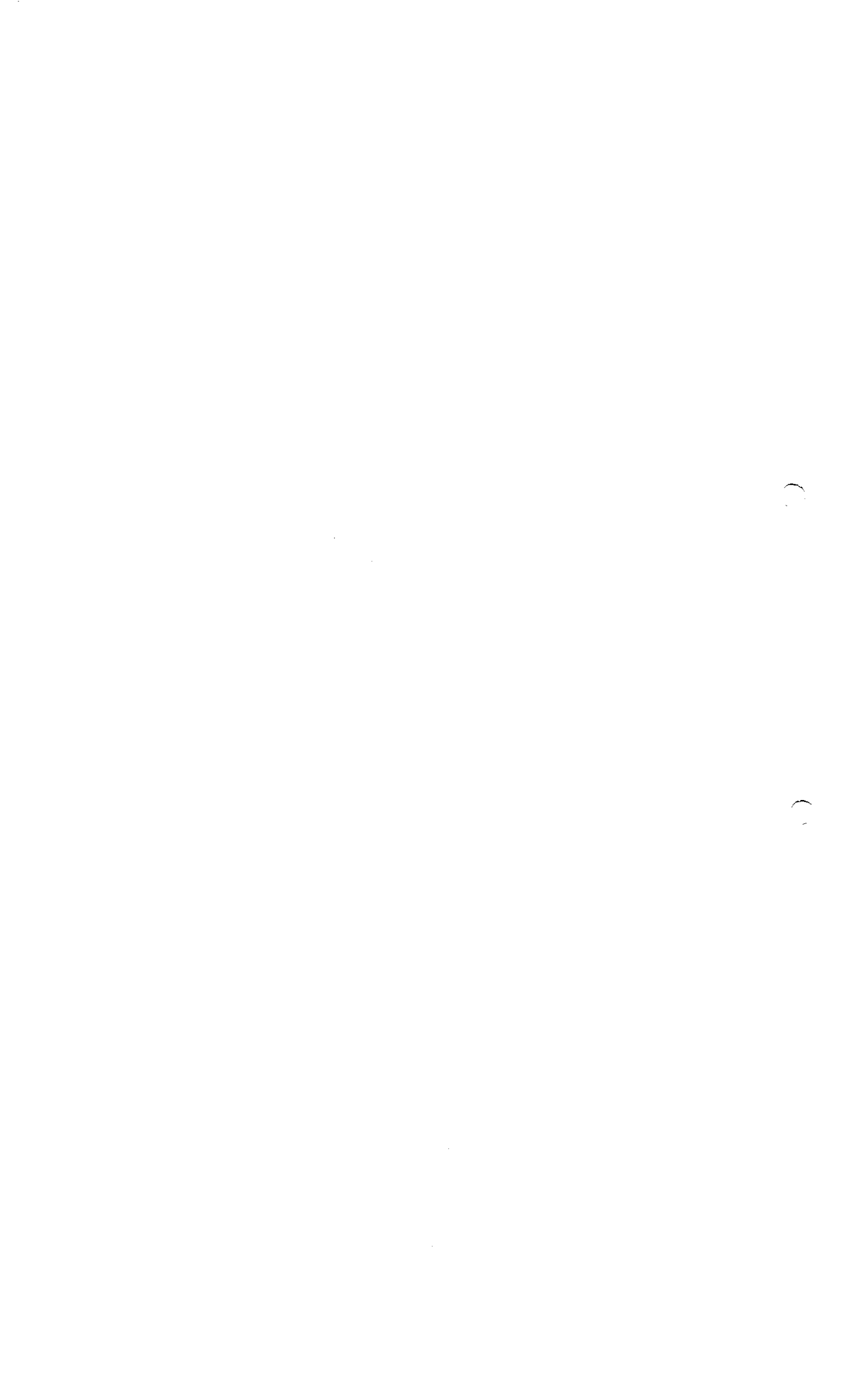



22767-11-1

C.3.1.d Plano(s) simplificado(s) que incluyen los flujos de personas y de productos

Plano	Archivo	Presentación
Flujo de personal en edificio F, niv. 4	F___F900_4_PL03	24-PER-A3-V2 26-PER-A3 25-PER-A3
Flujo de personal en edificio F, niv. 2	F___F900_2_PL04	25-PER-A3 07-PER-A3
Flujo de materias primas en edificio F, niv. 4	F___F900_4_PL03	21-MP-A3 22-MP-A3-CV1 20-MP-A3
Flujo de materias primas en edificio F, niv. 2	F___F900_2_PL04	21-MP-A3-V2 20-MP-A3
Flujo de muestras en edificio F, niv. 4	F___F900_4_PL03	32-ECH-A3-V2 34-ECH-A3-CV1 33-ECH-A3
Flujo de muestras en edificio F, niv. 2	F___F900_2_PL04	23-ECH-A3 15-ECH-A3
Flujo de material limpio y sucio en edificio F, niv. 4	F___F900_4_PL03	30-MAT-A3-V2 31-MAT-A3-CV1 29-MAT-A3
Flujo de material limpio y sucio en edificio F, niv. 2	F___F900_2_PL04	22-MAT-A3 04-MAT-A3
Flujo de residuos en edificio F, niv. 4	F___F900_4_PL03	35-DECH-A3-V2 37-DECH-A3-CV1 36-DECH-A3
Flujo de residuos en edificio F, niv. 2	F___F900_2_PL04	24-DECH-A3 12-DECH-A3



C.3.1.d Plano(s) simplificado(s) que incluyen los flujos de personas y de productos

Plano	Archivo	Presentación
Flujo de personal en edificio F, niv. 4	F___F900_4_PL03	24-PER-A3-V2 26-PER-A3 25-PER-A3
Flujo de personal en edificio F, niv. 2	F___F900_2_PL04	25-PER-A3 07-PER-A3
Flujo de materias primas en edificio F, niv. 4	F___F900_4_PL03	21-MP-A3 22-MP-A3-CV1 20-MP-A3
Flujo de materias primas en edificio F, niv. 2	F___F900_2_PL04	21-MP-A3-V2 20-MP-A3
Flujo de muestras en edificio F, niv. 4	F___F900_4_PL03	32-ECH-A3-V2 34-ECH-A3-CV1 33-ECH-A3
Flujo de muestras en edificio F, niv. 2	F___F900_2_PL04	23-ECH-A3 15-ECH-A3
Flujo de material limpio y sucio en edificio F, niv. 4	F___F900_4_PL03	30-MAT-A3-V2 31-MAT-A3-CV1 29-MAT-A3
Flujo de material limpio y sucio en edificio F, niv. 2	F___F900_2_PL04	22-MAT-A3 04-MAT-A3
Flujo de residuos en edificio F, niv. 4	F___F900_4_PL03	35-DECH-A3-V2 37-DECH-A3-CV1 36-DECH-A3
Flujo de residuos en edificio F, niv. 2	F___F900_2_PL04	24-DECH-A3 12-DECH-A3

