

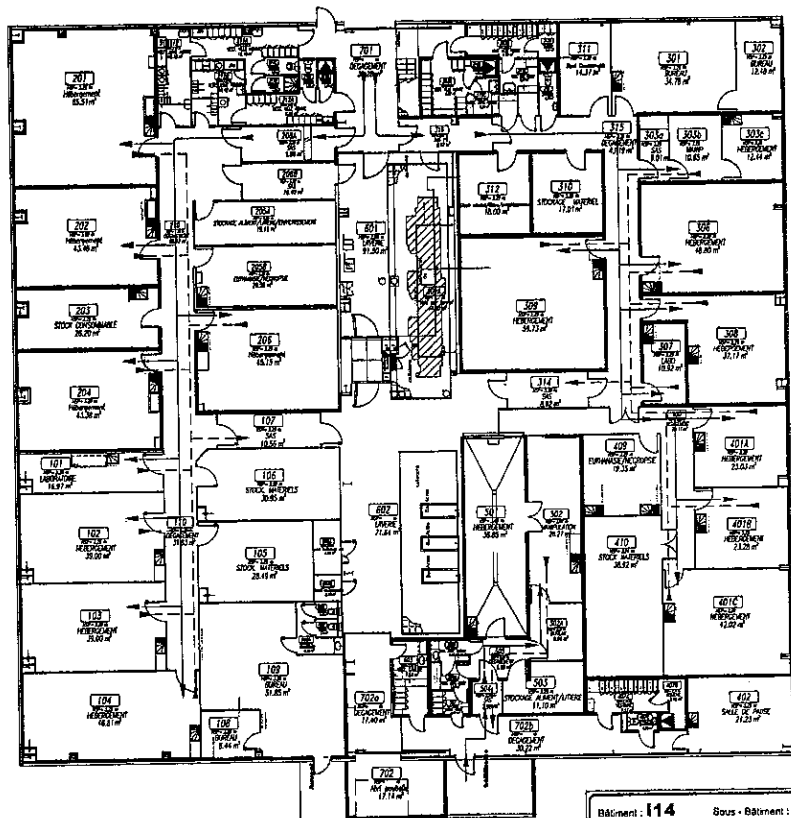

Copie certifiée si affichage depuis une application WISDOM. Certified copy only if viewed within a WISDOM application.



→ FLUX UOCB : ECHANTILLONS ENTRANT
 → FLUX UOCB : ECHANTILLONS SORTANT

Date	Statut	Resp. Affaire	Concepteur	Dessinateur	DATE - HEURE	RAISON
4.0	26 Jan 2011	Approved		FRONTIERI BERNARD	01 Feb 2011	
4.1	24 Feb 2003			T. DEMONT		

NOM	FONCTION	DATE - HEURE	RAISON
LEGAL Isabelle	OPERATEUR	31 Jan 2011 11:42:42 FR	Approve de document
ZAROUJIAN Marie	ASSISTANTE ADMINISTRATIVE	31 Feb 2011 08:21:24 FR	Approve de document
LAGOTTE Vanessa	RESPONSABLE QPC LABOR	31 Feb 2011 13:11:43 FR	Approve de document
CHAMBERY Carole	ADJOINT D'ENGAGEMENT	31 Feb 2011 16:34:41 FR	Approve de document

Bâtiment : **114** Sous - Bâtiment : Niveau : **1** Classe : Master TQC BPF
 Discipline : F Flux Sous-Discipline : 900 Flux-Contrôle Type de Plan : PL Vue en Plan
 Cat-Sous-Dis. : ECH Echantillon
 Description : Flux UOCB échantillons entrant et sortant

sanofi pasteur
 La division vaccins du Groupe sanofi-aventis.

BUREAU OUTDES
 CAMPUS MÉRISIER 1341, Av. MARCEL MÉRISIER
 92000 NANTY-LEZ-LISIEUX

Tel : 01 37 37 39 00
 Fax : 01 37 37 39 81

CE PLAN EST LA PROMIÈRE ÉDITION DE SAUF MÉRISIER, À NE PAS ÊTRE REPRODUIT COMMERCE DE
 DROUPELLE À MOINS DE 10 ANS SANS AUTOMATISATION ÉCRITE.

Nom présent. : **02-ECH-UOCB-A3** Echelle : 1/200 Format : A3
 N° ID Elec. : **DRWFR_00091616** N° vers. :
 Nom Fichier : **114_F900_1_PL03** **4.0**

[Signature]
ROXANA MONTEMILONE
 DIRECTORA TÉCNICA
 SANOFI PASTEUR S.A.

[Signature]
CHRISTIAN DOMINGUEZ
 APODERADO
 SANOFI PASTEUR S.A.

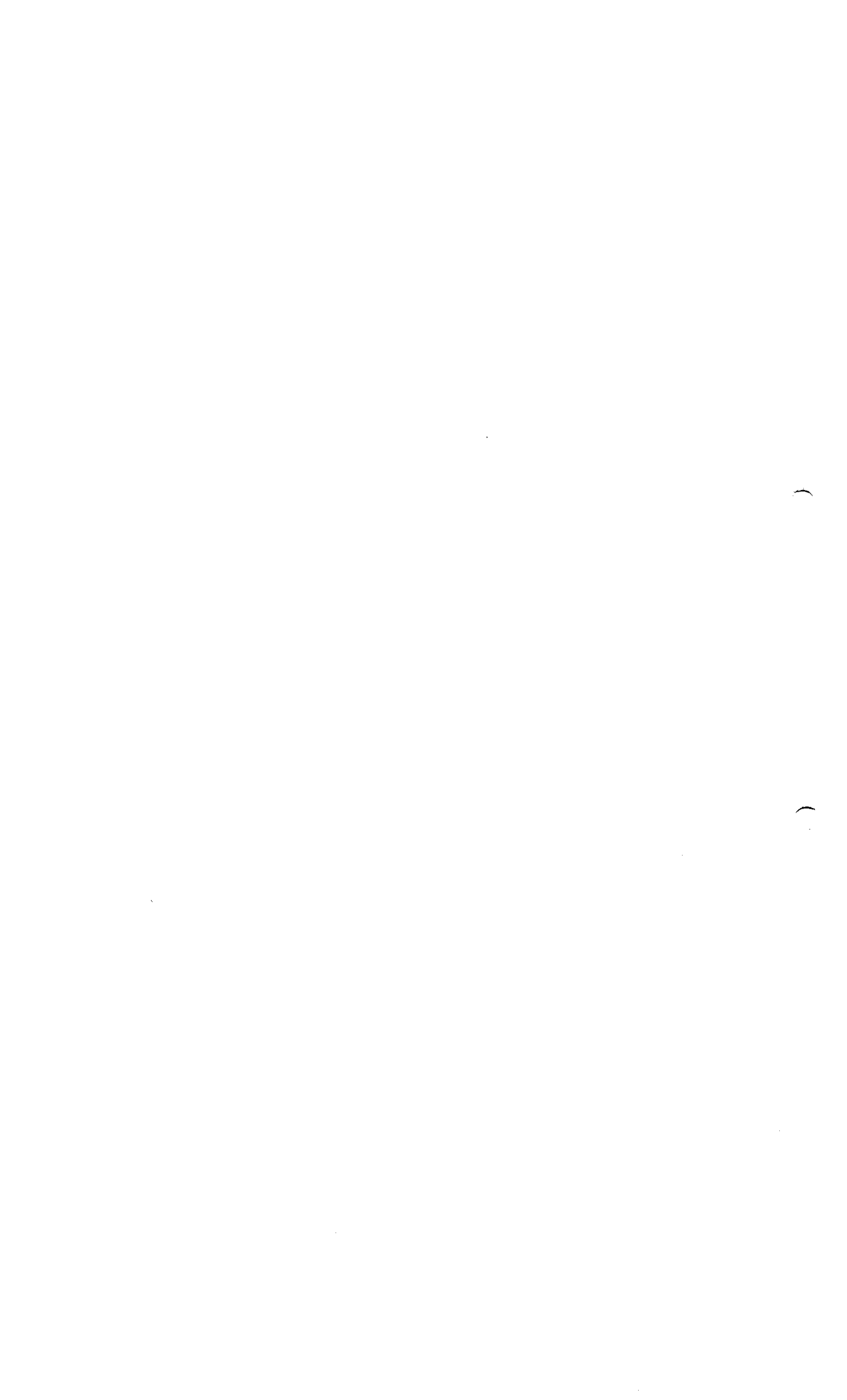

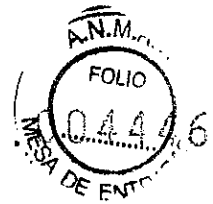

Copie certifiée si affichage depuis une application WISDOM. Certified copy only if viewed within a WISDOM application.

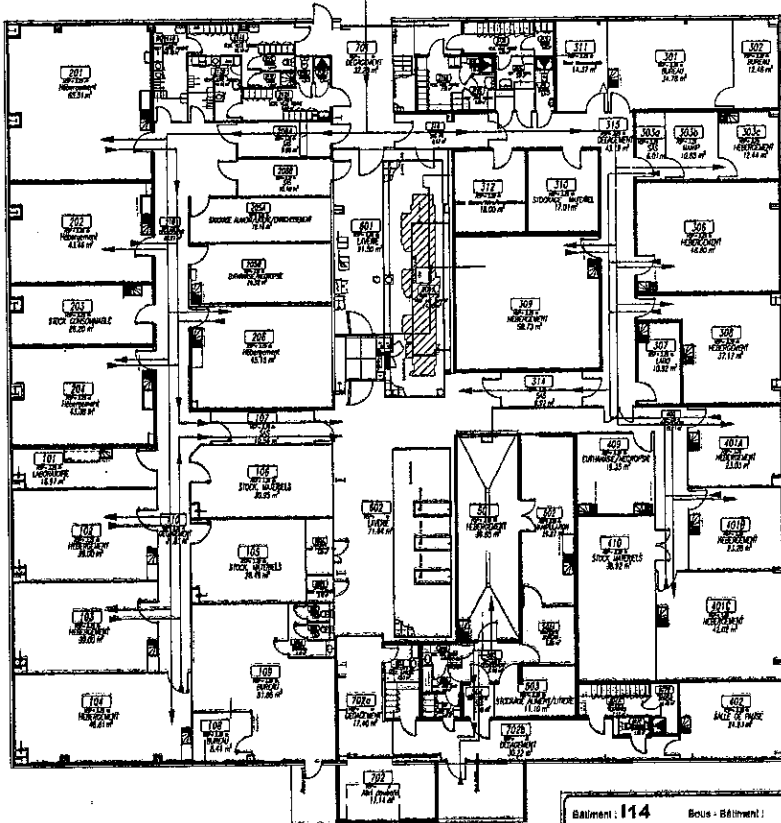

0 5m 10m



→ FLUX Animaux entrant
→ FLUX Animaux sortant

Modification : Pour changer l'axe d'aménagement et modification suite travaux projet AMAC dans la zone 100.					
4.0	26 Jan 2011	Approved	FRONTERI BERNARD		01 Feb 2011
4.0	24 Feb 2003	Approved	T. DEMONT		
Date	Statut	Resp Affaire	Concepteur	Dessinateur	Date Inactif
NOM	FONCTION	DATE	HEURE	RASON	
LESAI Isabelle	OPERATEUR	01 Jan 2011	11:45:42 FR	Propriétaire de document	
ZARONKIAN Anneli	ASSISTANTE ADMINISTRATIVE	01 Feb 2011	08:21:24 FR	Propriétaire de document	
Appr. par	LACOTE Vanessa	RESPONSABLE COP LABOS	01 Feb 2011	14:31:44 FR	
POP Appr. par	CHAMBERLY Odette	ADJOINT D'ENCADREMENT	01 Feb 2011	16:34:41 FR	

Bâtiment : 114	Sous-Bâtiment :	Niveau : 1	Classe : Mester TQC BPF
Discipline : F Flux	Sous-Discipline : 300 Flux-Contrôle	Type de Plan : PL Vue en Plan	
Cat-Sous-Dia : ANI Animaux	Description : Flux UOCB Animaux entrant et sortant.		
sanofi pasteur		Nom présent : 06-ANI-UOCB-A3	Echelle : 1/200
La division vaccins du Groupe sanofi-aventis.		N° ID Elec : DRWFR_00001616	Format : A3
BUREAU D'ETUDES CAMPUS MÉRISUX 1641, Av. MARCEL MÉRISUX 93160 MARCY-LETOILE		Nom Fichier : 114_F900_1_PL03	N° vers. : 4.0
Tél : 01 37 37 01 00 Fax : 01 37 37 23 81		CE PLAN EST LA PROPRIÉTÉ EXCLUSIVE DE SANOFI PASTEUR. IL NE PEUT ÊTRE REPRODUIT COMMERCELLEMENT NI COMMUNIQUÉ À AUTRES SANS AUTORISATION ÉCRITE.	



ROXANA MONTEMILONE **CHRISTIAN DOMINGUEZ**
 DIRECTORA TÉCNICA APODERADO
 SANOFI PASTEUR S.A. SANOFI PASTEUR S.A.



C.3.2 Talleres

C.3.2.a Presentados por categoría de productos

Vea la ficha C general

C.3.2.b Presentados por edificio y por actividad

Edificio	Taller: nombre y referencia en el plano	Operaciones realizadas	Si procede, clase de BPM: A, B, C o D	Referencia de la central de tratamiento de aire
ZONA 300	301 (34,78 m ²)	Oficina	No clasificado	CTA 300
	302 (12,48 m ²)	Oficina		
	303a (6,01 m ²)	Esclusa		
	303b (10,65 m ²)	Laboratorio		
	303c (12,44 m ²)	Alojamiento		
	315 (43,19 m ²)	Pasillos / zona libre (usos auxiliares diversos)		
	310 (17,01 m ²)	Almac. de material		
	311 (14,37 m ²)	Almac. de consumibles		
	312 (18,00 m ²)	Almac. de alimentos / camillas / enriquecimiento		
	307 (10,92 m ²)	Laboratorio		
	306 (48.80 m ²)	Alojamiento		
	308 (37,17 m ²)	Alojamiento		

Información confidencial
Página 6 de 17

ROXANA MONTEMILONE
DIRECTORA TÉCNICA
SANOFI PASTEUR S.A.

CHRISTIAN DOMINGUEZ
APODERADO
SANOFI PASTEUR S.A.

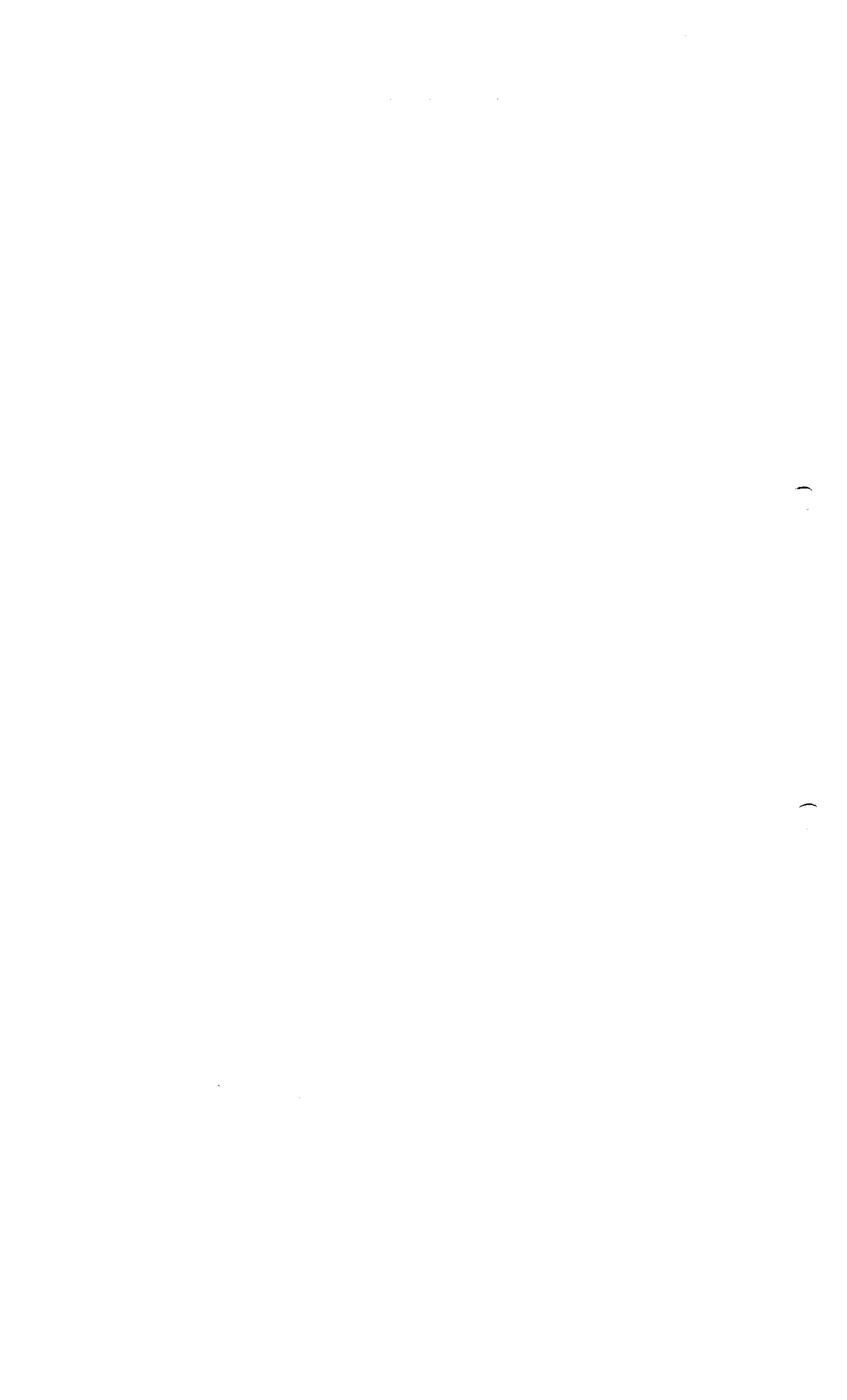



Edificio	Taller: nombre y referencia en el plano	Operaciones realizadas	Si procede, clase de BPM: A, B, C o D	Referencia de la central de tratamiento de aire
	309 (59,73 m ²)	Alojamiento		
	316a (7,58 m ²)	Vestuario masculino ropa de calle		
	316b (1,49 m ²)	Ducha personal masculino		
	316c (4,29 m ²)	Vestuario zona masculino		
	317a (6,80 m ²)	Vestuario femenino ropa de calle		
	317b (2,64 m ²)	Ducha personal femenino		
	317c (5,07 m ²)	Vestuario zona femenino		
	318 (2,20 m ²)	Sanitario		
	314 (8,92 m ²)	Esclusa		
ZONA 400	409 (19,35m ²)	Eutanasia / necropsia	No clasificado	CTA 400
	410 (38,92 m ²)	Almac. de material		
	401A (23,03 m ²)	Alojamiento		
	401B (23,28 m ²)	Alojamiento		
	401C (42,02 m ²)	Alojamiento		
	400 (29,11 m ²)	Pasillos / zona libre (usos auxiliares diversos)		
	402 (24,23 m ²)	Sala de descanso		
	407a (7,37 m ²)	Vestuarios PLO		
	407b (3,40 m ²)	Ducha PLO		

Información confidencial
Página 7 de 17

ROXANA MONTEMILONE
DIRECTORA TÉCNICA
SANOFI PASTEUR S.A.

CHRISTIAN DOMINGUEZ
APODERADO
SANOFI PASTEUR S.A.

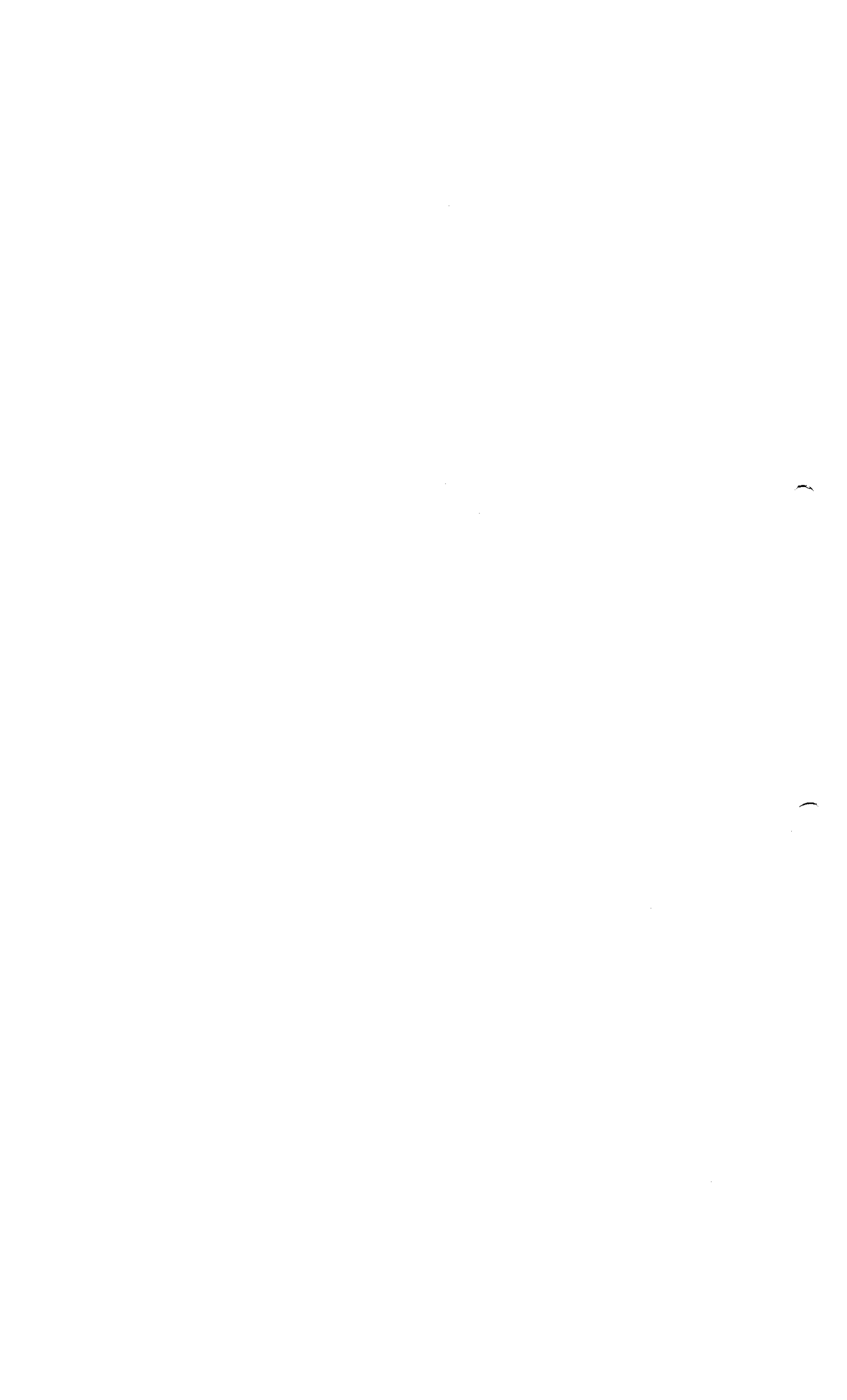



Edificio	Taller: nombre y referencia en el plano	Operaciones realizadas	Si procede, clase de BPM: A, B, C o D	Referencia de la central de tratamiento de aire
	407c (1,56 m ²)	Sanitarios PLO		
ZONA 200	211a (12,10 m ²)	Vestuario masculino ropa de calle	No clasificado	CTA 200
	211b (10,10 m ²)	Vestuario zona masculino		
	211c (1,61 m ²)	Sanitario		
	211d (1,61 m ²)	Ducha		
	212a (8,83 m ²)	Vestuario femenino ropa de calle		
	212b (10,42 m ²)	Vestuario zona femenino		
	212c (1,38 m ²)	Sanitario		
	212d (1,31 m ²)	Ducha		
	208a (9,88 m ²)	Esclusa		
	208b (10,40 m ²)	Esclusa		
	205a (19,04 m ²)	Almac. de alimentos / camillas / enriquecimiento		
	205b (26,58 m ²)	Eutanasia / necropsia		
	206 (45,15 m ²)	Alojamiento		
	201 (65,51 m ²)	Alojamiento		
	202 (43,46 m ²)	Alojamiento		
204 (43,38 m ²)	Alojamiento			

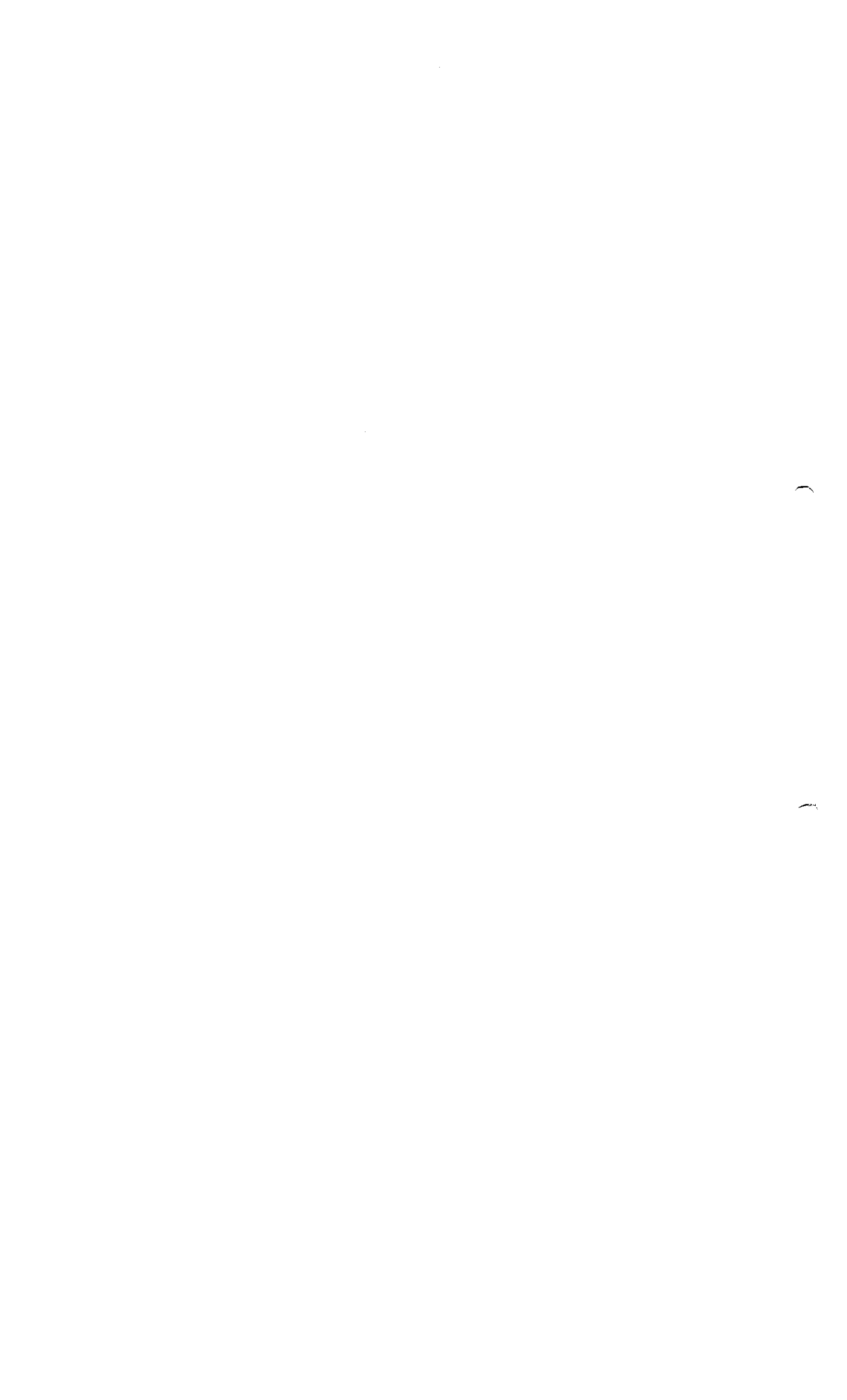



Edificio	Taller: nombre y referencia en el plano	Operaciones realizadas	Si procede, clase de BPM: A, B, C o D	Referencia de la central de tratamiento de aire
	203 (26,20 m ²)	Almac. de consumibles		
	210 (39,64 m ²)	Pasillos / zona libre (usos auxiliares diversos)		
ZONA 100	108 (8,44 m ²)	Oficina	No clasificado	CTA 100
	109 (51,85 m ²)	Oficina		
	109 A (4,30 m ²)	Zona libre (usos auxiliares diversos)/ Sanitarios		
	109 B (1,14 m ²)	Sanitarios		
	109 C (1,14 m ²)	Sanitarios		
	110 (31,83 m ²)	Pasillos / zona libre (usos auxiliares diversos)		
	101 (16,97 m ²)	Laboratorio		
	102 (39,00 m ²)	Alojamiento		
	103 (39,00 m ²)	Alojamiento		
	104 (46,81 m ²)	Alojamiento		
	105 (28,49 m ²)	Almac. de material		
	106 (30,95 m ²)	Almac. de material		
	107 (10,56 m ²)	Esclusa		
ZONA 500	501 (36,85 m ²)	Alojamiento	No clasificado	CTA 500
	502 (26,27 m ²)	Manipulación		
	503 (11,10 m ²)	Almac.		

Información confidencial

Página 9 de 17

 ROXANA MONTEMLONE
 DIRECTORA TÉCNICA
 SANOFI PASTEUR S.A.

 CHRISTIAN DOMINGUEZ
 APODERADO
 SANOFI PASTEUR S.A.



Edificio	Taller: nombre y referencia en el plano	Operaciones realizadas	Si procede, clase de BPM: A, B, C o D	Referencia de la central de tratamiento de aire
	504 (2,98 m ²)	Esclusa		
	505 (6,65 m ²)	Pasillos / zona libre (usos auxiliares diversos)		
	506a (3,03 m ²)	Vestuario zona ida		
	506b (2,43 m ²)	Vestuario zona retorno		
	507 (2,67 m ²)	Vestuarios ropa de calle		
	502a (9,06 m ²)	Oficina		
Módulos	12 m ²	Sala alojamiento / Labo	No clasificado	M8

Información confidencial
 Página 10 de 17

ROXANA MONTEMILONE
 DIRECTORA TÉCNICA
 SANOFI PASTEUR S.A.

CHRISTIAN DOMINGUEZ
 APODERADO
 SANOFI PASTEUR S.A.

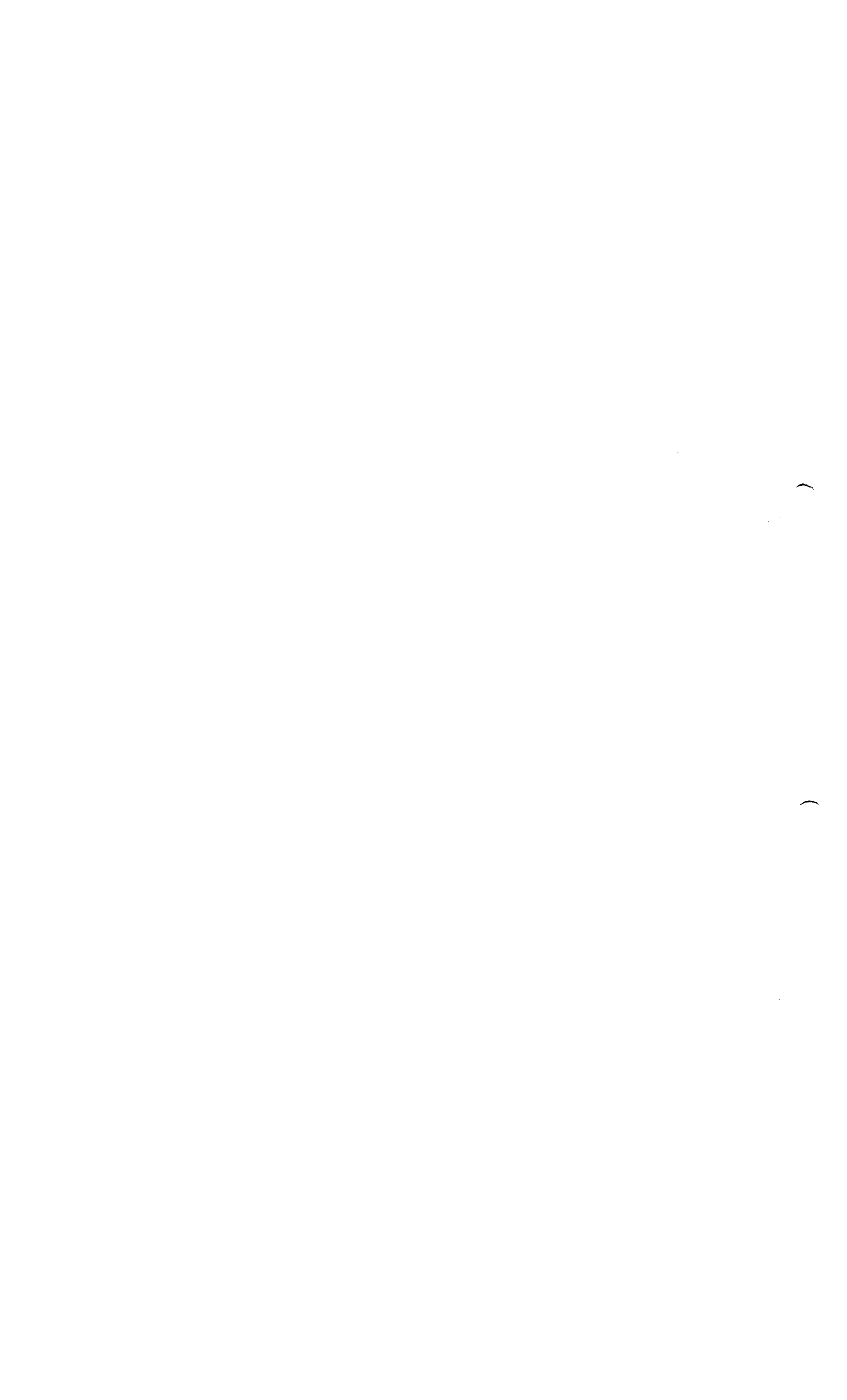

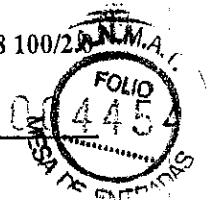

C.3.3 Tratamiento del aire

Edificio I14: UNIDAD OPERATIVA DE CONTROLES BIOLÓGICOS

Referencia de las centrales	Volumen insuflado en m ³ /h y % de aire reciclado	Eficacia de la filtración en %			Número de renovaciones por hora	Número de talleres ventilados por cada central
		Etapa 1	Etapa 2	Etapa 3		
CTA 100	9.070 m ³ /h Todo aire nuevo	G3≥80%	F8≥90%	NA	Entre 5 y 15	Zona 100
CTA 200	12.600 m ³ /h Todo aire nuevo	G3≥80%	F8≥90%	NA	Entre 3 y 19	Zona 200
CTA 300	11.700 m ³ /h Todo aire nuevo	G4≥90%	F8≥90%	HEPA H10 ≥85%	Entre 3 y 28	Zona 300
CTA 400	8.000 m ³ /h Todo aire nuevo	G4≥90%	F8≥90%	HEPA H10 ≥85%	Entre 3 y 15	Zona 400
CTA 500	3.800 m ³ /h Todo aire nuevo	G4≥90%	F8≥90%	HEPA H10 ≥85%	Entre 3 y 15	Zona 500
Módulo 8	2.000 m ³ /h	G4≥90%	F8≥90%	NA	20	Módulo 8

Información confidencial
Página 11 de 17

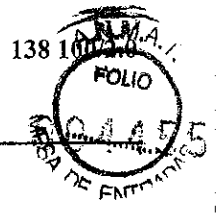

ROXANA MONTEMILONE
DIRECTORA TÉCNICA
SANOFI PASTEUR S.A.

CHRISTIAN DOMINGUEZ
APODERADO
SANOFI PASTEUR S.A.



Lista de los planos simplificados de las centrales de ventilación	Archivo	Presentación
Esquema de principio CTA edif. I14	I14_U600_SA01	01-CTA-A3
	I14_U600_SA02	01-CTA-A3
	I14_U600_SA03	01-CTA-A3
	I14_U600_SA04	01-CTA-A3
	I14_U600_SA05	01-CTA-A3
	I14_U600_SA06	01-CTA-A3

Información confidencial
Página 12 de 17

ROXANA MONTEMILONE
DIRECTORA TÉCNICA
SANOFI PASTEUR S.A.

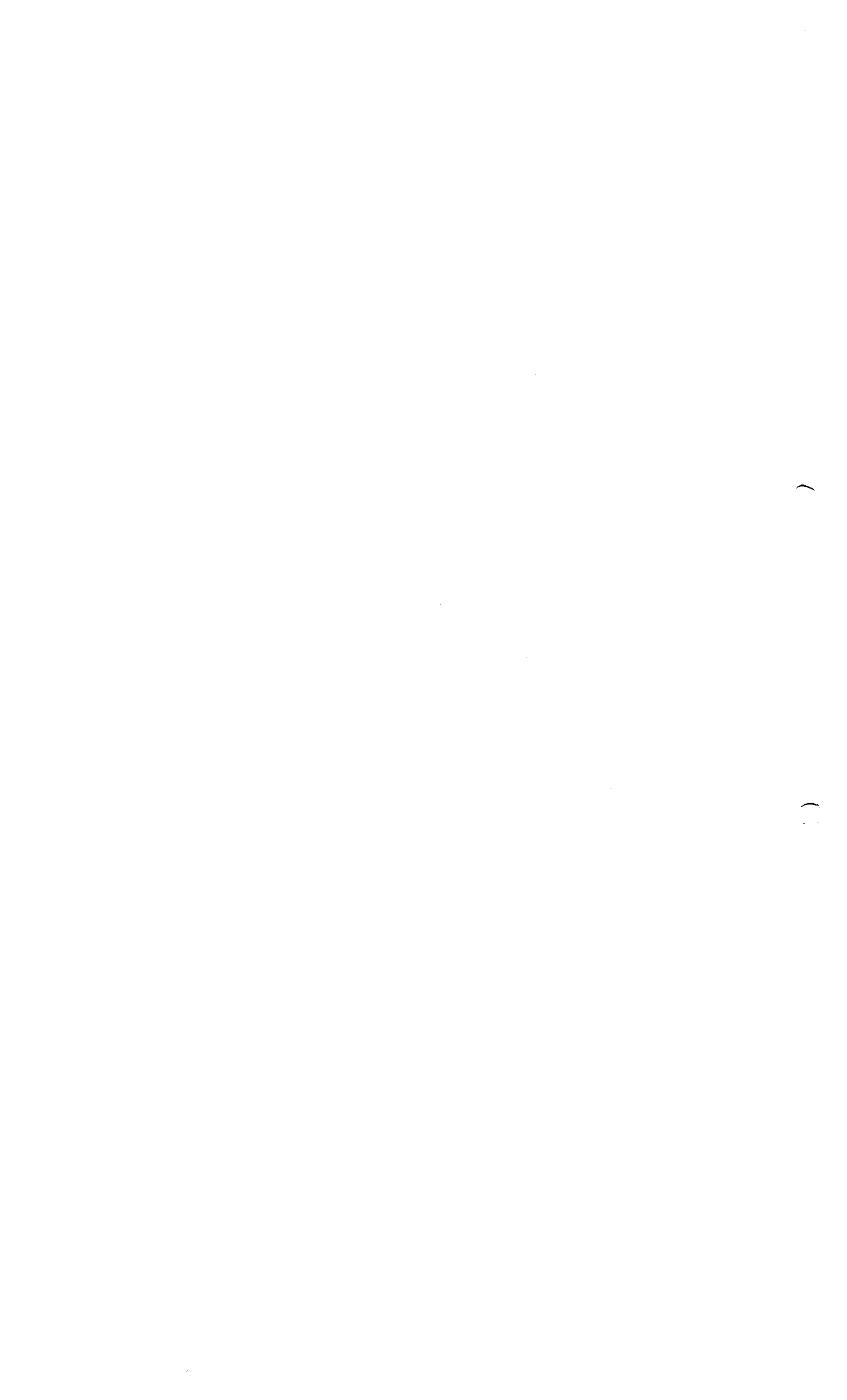

CHRISTIAN DOMINGUEZ
APODERADO
SANOFI PASTEUR S.A.



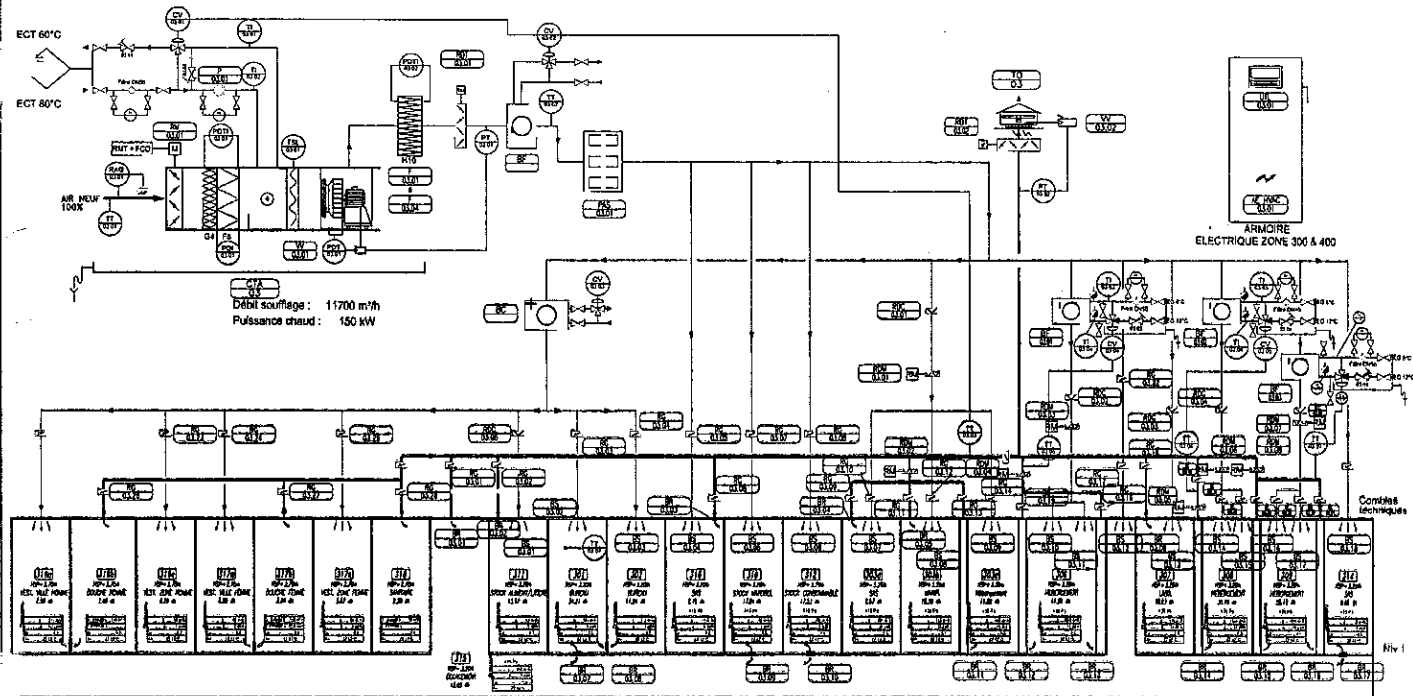

Copie certifiée et affichée depuis une application WISDOM. Certified copy only if viewed within a WISDOM application.

ZONE 300



Modification : Modification suite remarques S. CARBONELLI.							
5.0	11 Feb 2010	Approved	S. CARBONELLI	FRONTERI BERNARD	16 Feb 2010		
0.1	22 Nov 2001		S. TERRY	S. COLCUMBIER			
N° vers	Date	Statut	Resp Affaire	Concepteur	Deviséneur	Date Appr	Date Inscrit
NOM	LEGALE	OPERATEUR	RESPONSABLE OPERATIONS QUALITE	CHARGE B ETUDE	DATE - HEURE	RAISON	
					11 Feb 2010 11:00:33 FR	Approuve ce document	
					12 Feb 2010 11:18:23 FR	Approuve ce document	
					16 Feb 2010 09:32:48 FR	Approuve ce document	

Bâtiment : **114** Sous-Bâtiment : Niveau : **NA** Classe : Master TQC BPF
 Discipline : U Utilité Sous-Discipline : 600 HVAC Type de Plan : SA Schéma Aéraulique
 Cell- Sous-Dis : CTA Schéma CTA
 Description : Schéma de ventilation Zone 300

sanofi pasteur
 La division vaccins du Groupe sanofi-aventis.

BUREAU D'ETUDES
 CAMPUS MENDEL 1341, Av. Marcel MERCIER
 69500 MARCY L'ETOLLE Tél : 04 37 37 01 00 Fax : 04 37 37 25 21

Nom présent : **01-CTA-A3** Echelle : Sans Format : A3
 N° ID Elec : **DRWFR_00001612** N° vers. :
 Nom Fichier : **I14_U600_SA01** N° vers. : **3.0**

CE PLAN EST LA PROPRIETE EXCLUSIVE DE SANOFI PASTEUR. LE PRESENT ET LE PRODUIT COMMERCIAL OU FORMULES AUCUNE REPRODUCTION SANS AUTORISATION ECRITE.

[Signature]
ROXANA MONTEMLONE DIRECTORA TÉCNICA SANOFI PASTEUR S.A.
CHRISTIAN DOMINGUEZ APODERADO SANOFI PASTEUR S.A.

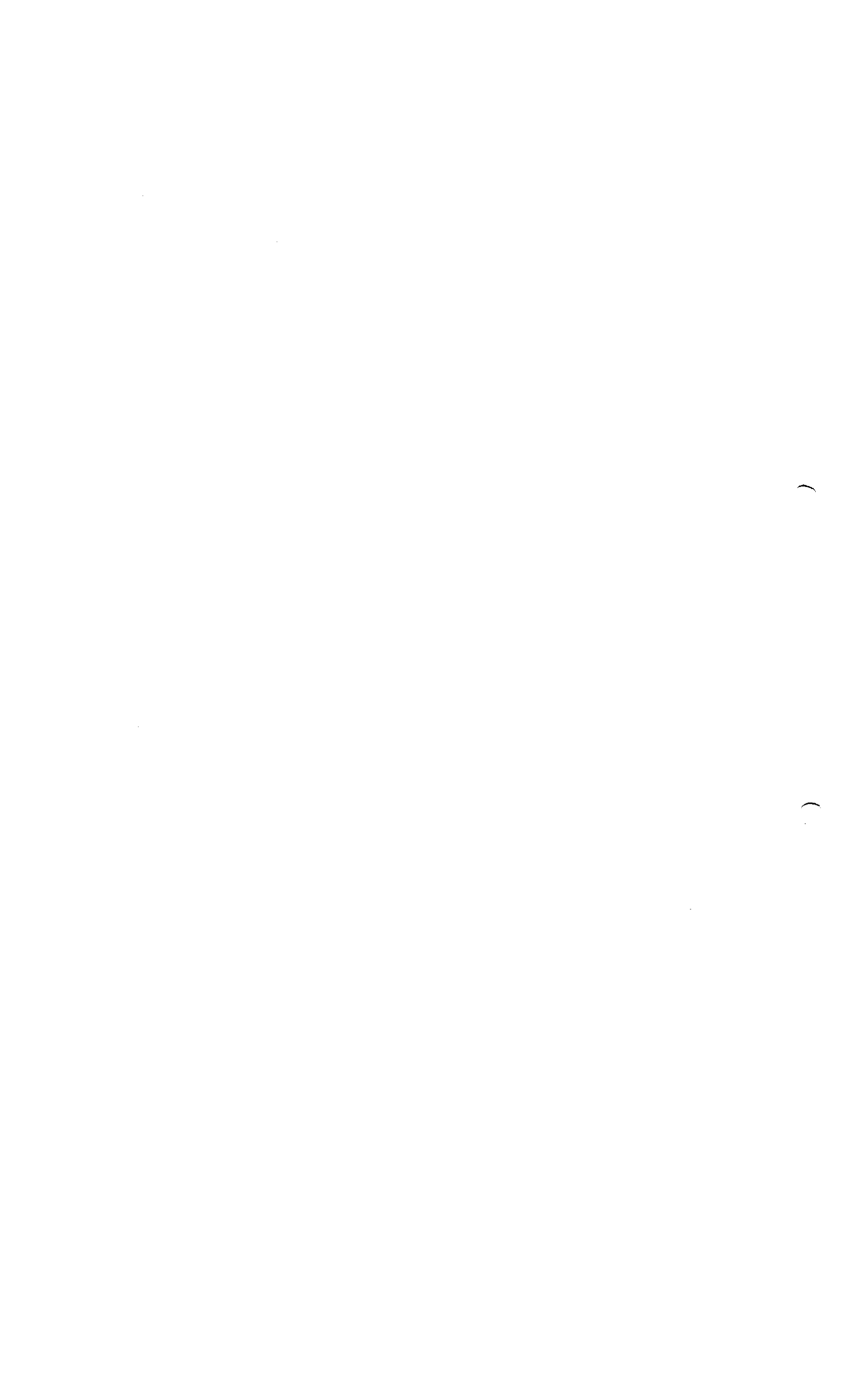



Copie certifiée si affichage depuis une application WISDOM. Certificated copy only if viewed within a WISDOM application.

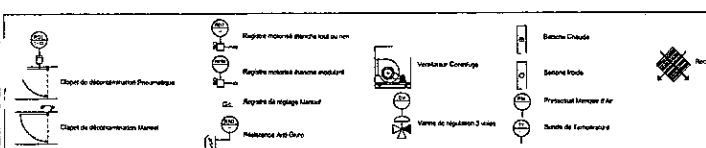
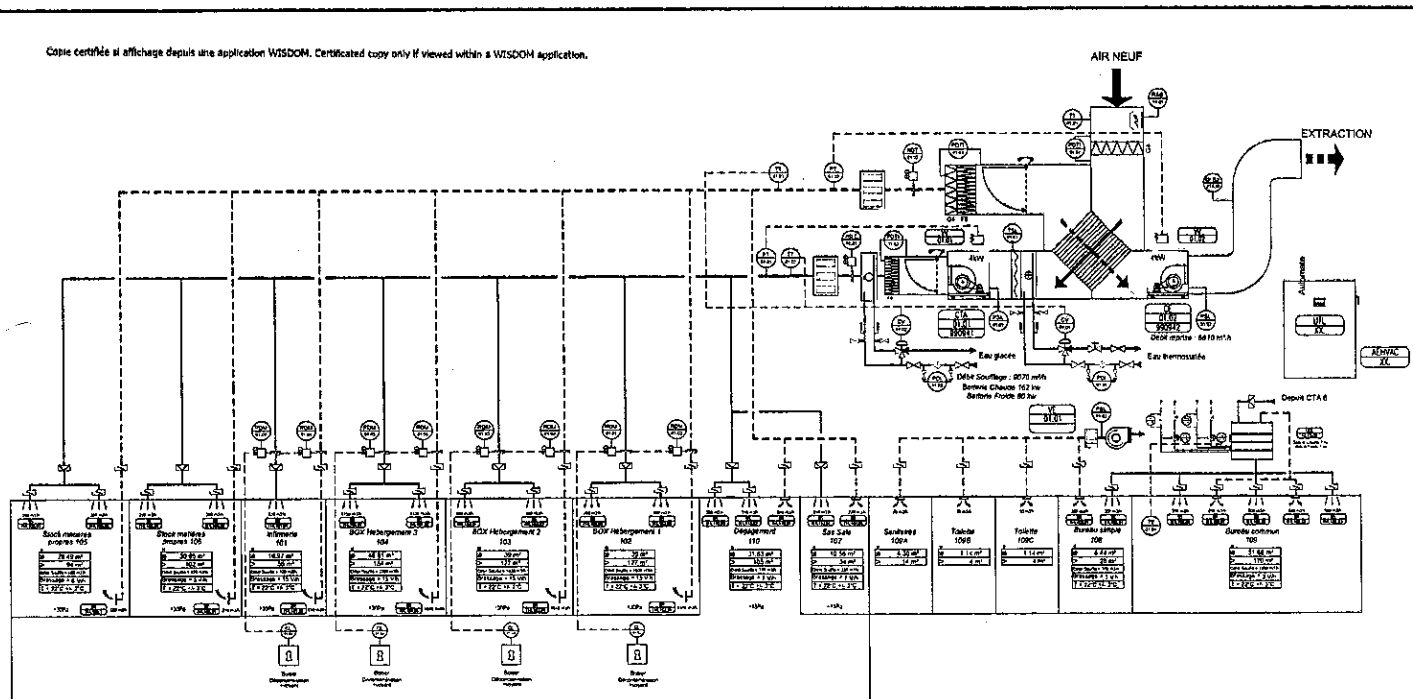

Modification : Intégration de la mise à jour suite au travaux AMAC dans la zone 100.

N°	Date	Statut	Resp. Affaire	Concepteur	Dessinateur	Date Appr.	Date Inactif
3.0	21 Feb 2011	Approved		FRONTERI BERNARD		25 Feb 2011	
0.1	20 Mar 2008			LIAUD Fabrice			

Approuvé	Signature	Prénoms	NOM	FONCTION :	DATE - HEURE	RAISON :
			SCHEFFI Philippe	TECHNICIEN	22 Feb 2011 08:20:48 FR	Approuvé de document
			MIRALLES Yohan	ASSISTANT TECHNIQUE	23 Feb 2011 11:07:12 FR	Approuvé de document
			LACOTE Vanessa	RESPONSABLE OQP LABOS	25 Feb 2011 14:11:30 FR	Approuvé de document
			CHAMBERY Céline	ADJOINT D'ENCADREMENT	25 Feb 2011 15:43:33 FR	Approuvé de document

Bâtiment : **114** Sous-Bâtiment : Niveau : Classe : **Master TQC BPF**
 Discipline : **U Utilité** Sous-Discipline : **600 HVAC** Type de Plan : **SA Schéma Aéraulique**
 Cat-Sous-Dia. : **CTA Schéma CTA**
 Description : **PID CTA Salle 100**

sanofi pasteur
 La division vaccins du Groupe sanofi-aventis

Nom présent : **01-CTA-A3** Echelle : **Sans** Format : **A3**
 N° ID Elec : **DRWFR_00012815** N° vers. :
 Nom Fichier : **114_U600_SA02** **3.0**

BUREAU D'ETUDES
 CAMPUS MERIEUX 1341, Av. Jean Calvain 69280 MARCY L'ETOLE
 Tél. : 04 37 37 61 00 Fax : 04 37 31 36 81

CE PLAN EST LA PROPRIETE EXCLUSIVE DE SANOFI PASTEUR. IL NE PEUT ETRE REPRODUIT COPIYÉ NI COMMUNIQUÉ OU CÉDÉ À UN TIERS SANS L'AUTORISATION ECRITE DE SANOFI PASTEUR.

Roxana Montemilone
ROXANA MONTEMILONE
 DIRECTORA TÉCNICA
 SANOFI PASTEUR S.A.

Christian Dominguez
CHRISTIAN DOMINGUEZ
 APODERADO
 SANOFI PASTEUR S.A.

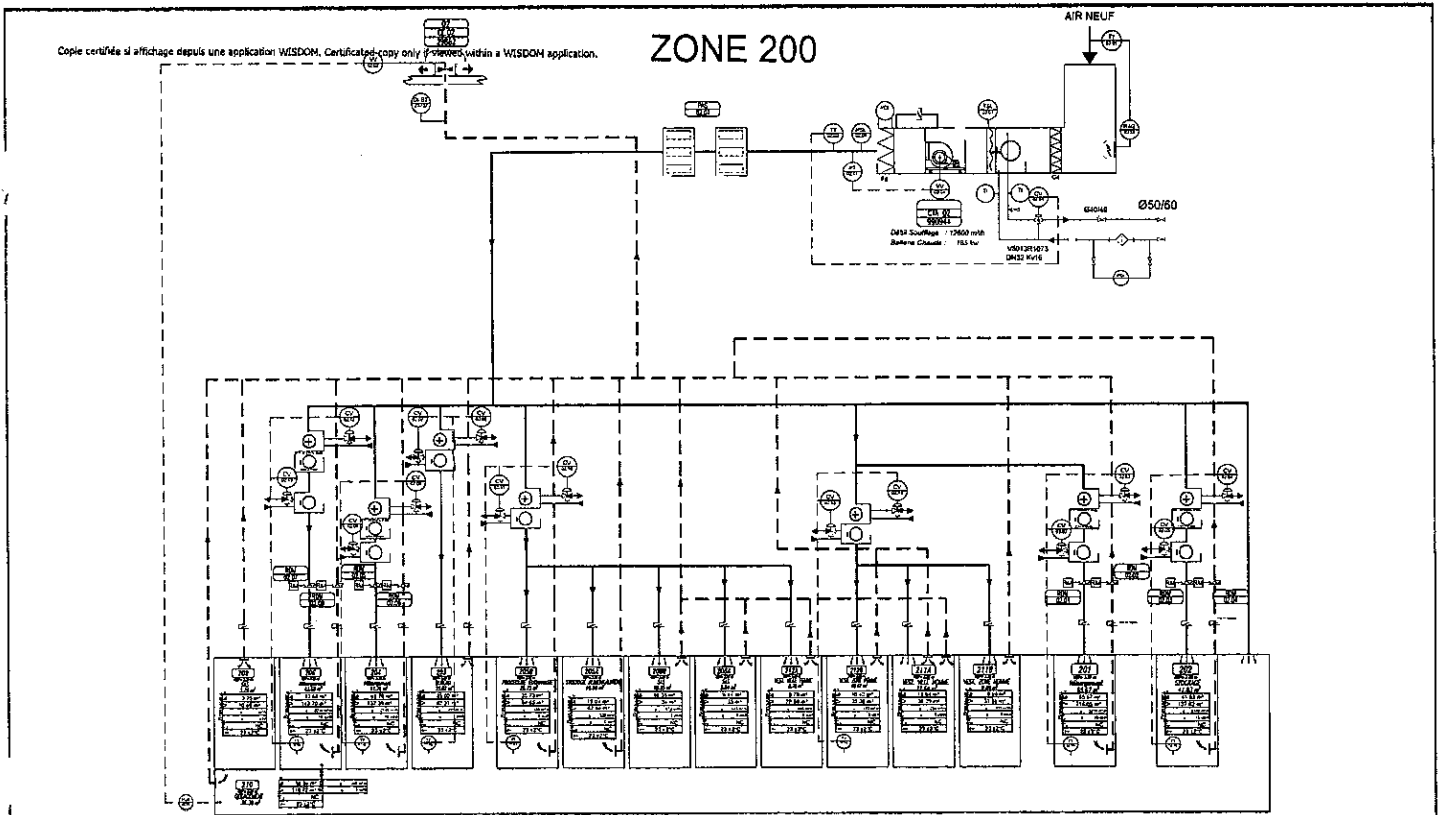

Modification : Modification suite remarques de S. Carbonelli				
N° vers	Date	Statut	Resp. Affaire	Concepteur
2.0	16 Feb 2010	Approved	CARBONELLI Sylvie	FRONTERI BERNARD
0.1	20 Mar 2008			LIAUD Fabrice
RÔLE		DATE - HEURE	SIGNATURE	
Approuvé	16 Feb 2010 14:11:04 FR	[Signature]		Responsable de document
Approuvé	24 Feb 2010 16:03:21 FR	[Signature]		Responsable de document
Approuvé	26 Feb 2010 13:43:18 FR	[Signature]		Le chef de projet
FONCTION		SIGNATURE		
Approuvé	OPERATEUR	[Signature]		
Approuvé	RESPONSABLE OPERATIONS QUALITE	[Signature]		
Approuvé	ADJOINT D'ENGAGEMENT	[Signature]		

Bâtiment : **114** Sous - Bâtiment : Niveau : **NA** Classe : **Master TQC BPF**

Discipline : **U Utilité** Sous-Discipline : **600 HVAC** Type de Plan : **SA Schéma Aéraulique**

Cat-Sous-Dis. : **CTA Schéma CTA**

Description : **Schéma de ventilation - CTA 02 - Zone 200**

sanofi pasteur Nom présent : **01-CTA-A3** Echelle : **Sans** Format : **A3**

La division vaccins du Groupe sanofi-aventis.

N° ID Elec : **DRWFR_00012816** N° vers. : **2.0**

Nom Fichier : **114_U600_SA03**

BUREAU D'ETUDES
CAMPUS MERIEUX 1541, Av. Marcel MERIEUX
69290 MARDY L'ETOILE Tel : 04 37 37 01 00 Fax : 04 37 37 38 61

CE PLAN EST LA PROPRIETE EXCLUSIVE DE SANOFI PASTEUR. IL NE PEUT ETRE REPRODUIT COMMERCEMENT OU COMMUNIQUE A AUTRES PERSONNES SANS AUTORISATION ECRITE.

ROXANA MONTEMILONE **CHRISTIAN DOMINGUEZ**
DIRECTORA TECNICA **APODERADO**
SANOFI PASTEUR S.A. **SANOFI PASTEUR S.A.**

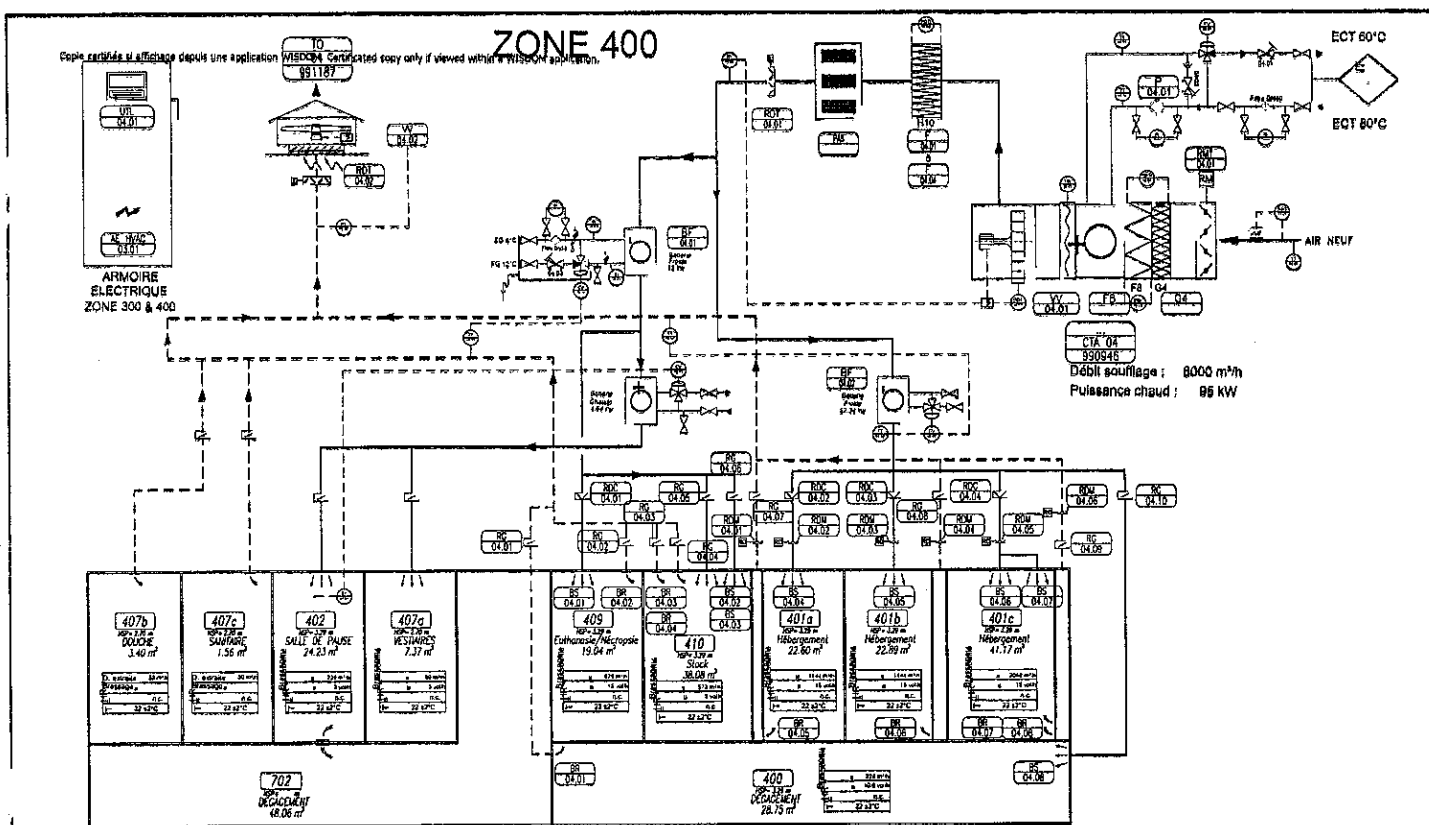

Modification : Modification suite remarque de S. CARBONELLI.

N° vers	Date	Statut	Resp. Affaire	Concepteur	Dessinateur	Date Appr	Date Inval
2.0	12 Feb 2010	Approved	CARBONELLI Sylvie	FRONTERI BERNARD	LIAUD Fabrice	26 Feb 2010	
0.1	20 Mar 2008						

ROLE	NOM	FONCTION	DATE - HEURE	RAISON
Approuvé	LEGAL Sylvie	OPERATEUR	14 Feb 2010 14:48:02	Approuve ce document
Approuvé	ACOTTE Vanessa	RESPONSABLE OPERATIONS QUALITE	24 Feb 2010 13:58:54	Approuve ce document
Publ Approuvé	CHAMBERY Denis	ADJOINT DELEGUEMENT	26 Feb 2010 13:43:53	Je Releve le document

Bâtiment : **114** Sous - Bâtiment : Niveau : **NA** Classe : Master TQC BPF

Discipline : U Utilité Sous-Discipline : 600 HVAC Type de Plan : SA Schéma Aéraulique

Cat.Sous-Dis. : CTA Schéma CTA

Description : PID CTA Zone 400

sanofi pasteur
La division vaccins du Groupe sanofi-aventis.

Nom présent : **01-CTA-A3** Echelle : Sans Format : A3

N° ID Elec : **DRWFR_00012817**

Nom Fichier : **114_U800_SA04** N° vers : **2.0**

BUREAU D'ETUDES
CAMPUS MERIEUX 1541, Av. Marcel MERIEUX
69688 MARCY L'ETOLEE

Tel. : 04 37 37 91 00
Fax : 04 37 37 35 91

CE PLAN EST LA PROPRIETE EXCLUSIVE DE SANOFI PASTEUR. IL NE PEUT ETRE REPRODUIT COMMAN OUE OU
DIVERSEMENT A UNQUE REALISATION SANS AUTOMATISATION ECRIE.

ROXANA MONTEMILONE DIRECTORA TÉCNICA SANOFI PASTEUR S.A.

CHRISTIAN DOMINGUEZ APODERADO SANOFI PASTEUR S.A.

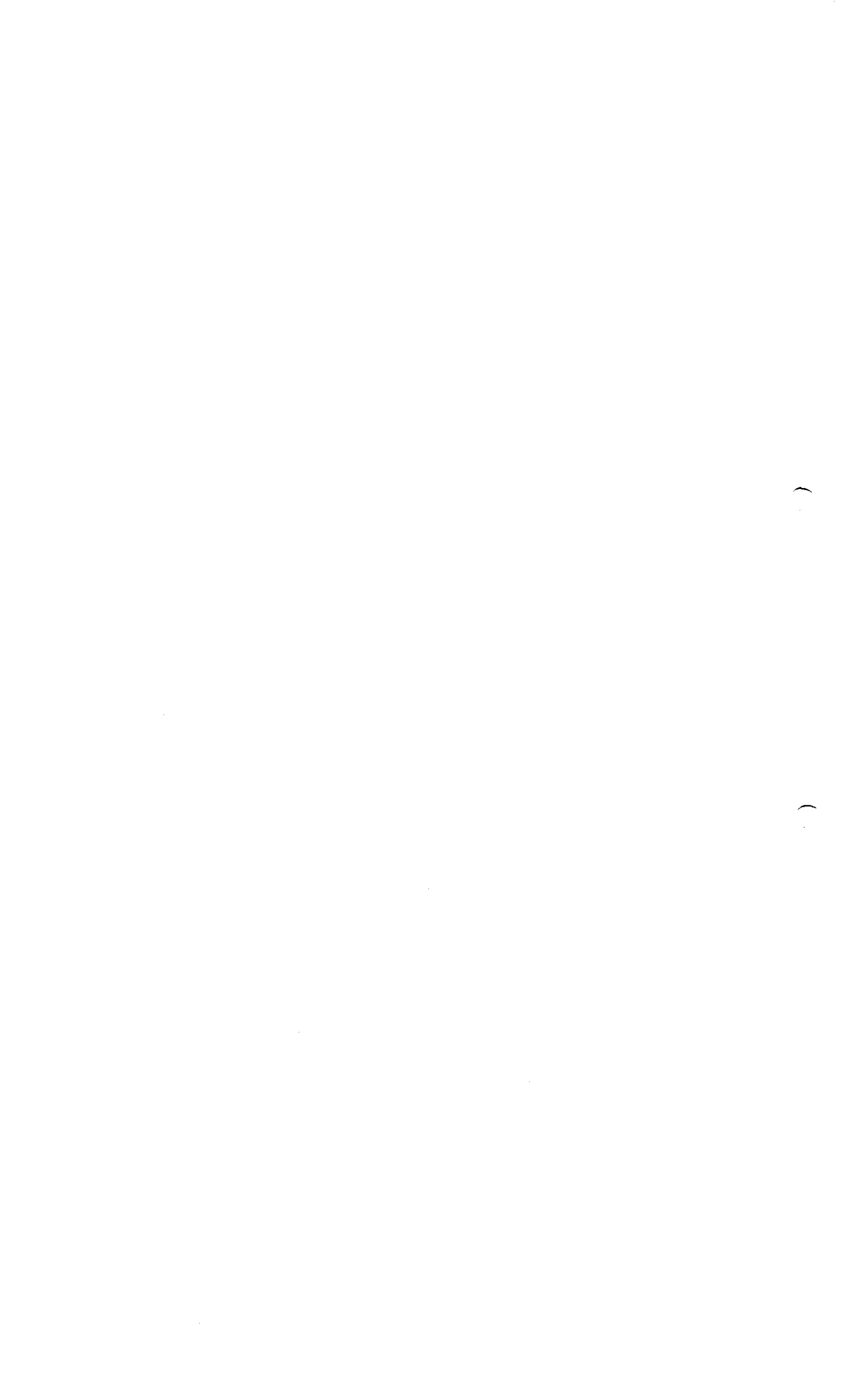

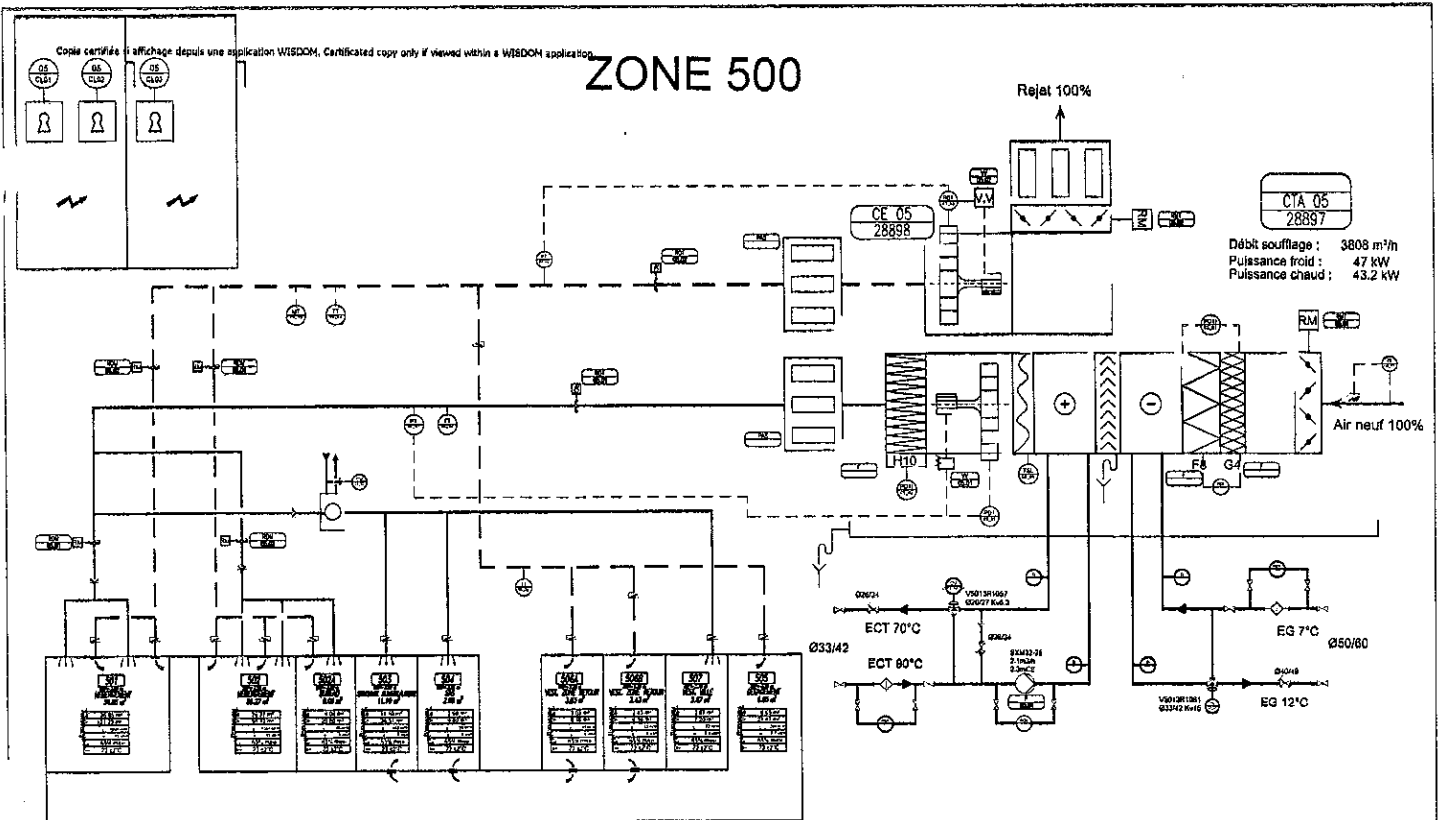

Modification : Modification suite remarques de S. Carbonelli.

N° vers	Date	Statut	Resp. Affecté	FONCTION	DATE - HEURE	RAISON	Date Inactif
0.1	20 Mar 2010	Approuvé	CARBONELLI Sylvie	CONCEPTEUR	18 Feb 2010 14:16:11 FR	Approuvé ce document	
Approuvé	LEGU, Isabelle	OPERATEUR			24 Feb 2010 18:09:36 FR	Approuvé ce document	
Approuvé	LACOTE, Vanessa	RESPONSABLE OPERATIONS QUALITE			26 Feb 2010 13:44:33 FR	Approuvé ce document	
Approuvé	CHAMBERY, Céline	LE CONTROLEUR QUALITE					

Bâtiment : **I14** Sous - Bâtiment : Niveau : **NA** Classe : Master TQC BPF
 Discipline : U Utilité Sous-Discipline : 600 HVAC Type de Plan : SA Schéma Aéraulique

Cat-Sous-Dis : CTA Schéma CTA
 Description : Schéma de ventilation - CTA 05 - Zone 500

sanofi pasteur
 La division vaccins du Groupe sanofi-syntelabo

Norme présent : **01-CTA-A3** Echelle : Sans Format : A3
 N° ID Elec : **DRWFR_00012820** N° vers :
 Norme Fichier : **I14_U600_SA05** N° vers : **2.0**

BUREAU D'ETUDES
 CAMPUS HERVEY 1541, Av. Marie-AURÉLIE
 93200 MANDY-L'ETOILE Tel : 04 37 37 01 00 Fax : 04 37 37 50 01

CE PLAN EST LA PROPRIÉTÉ EXCLUSIVE DE SANOFI PASTEUR. IL NE PEUT ÊTRE REPRODUIT COMMERCEMENT NI
 DISTRIBUÉ À AUTRES PERSONNES SANS AUTORISATION ÉCRITE

Roxana
ROXANA MONTEMLONE
 DIRECTORIA TÉCNICA
 SANOFI PASTEUR S.A.

Christian
CHRISTIAN DOMINGUEZ
 APODERADO
 SANOFI PASTEUR S.A.

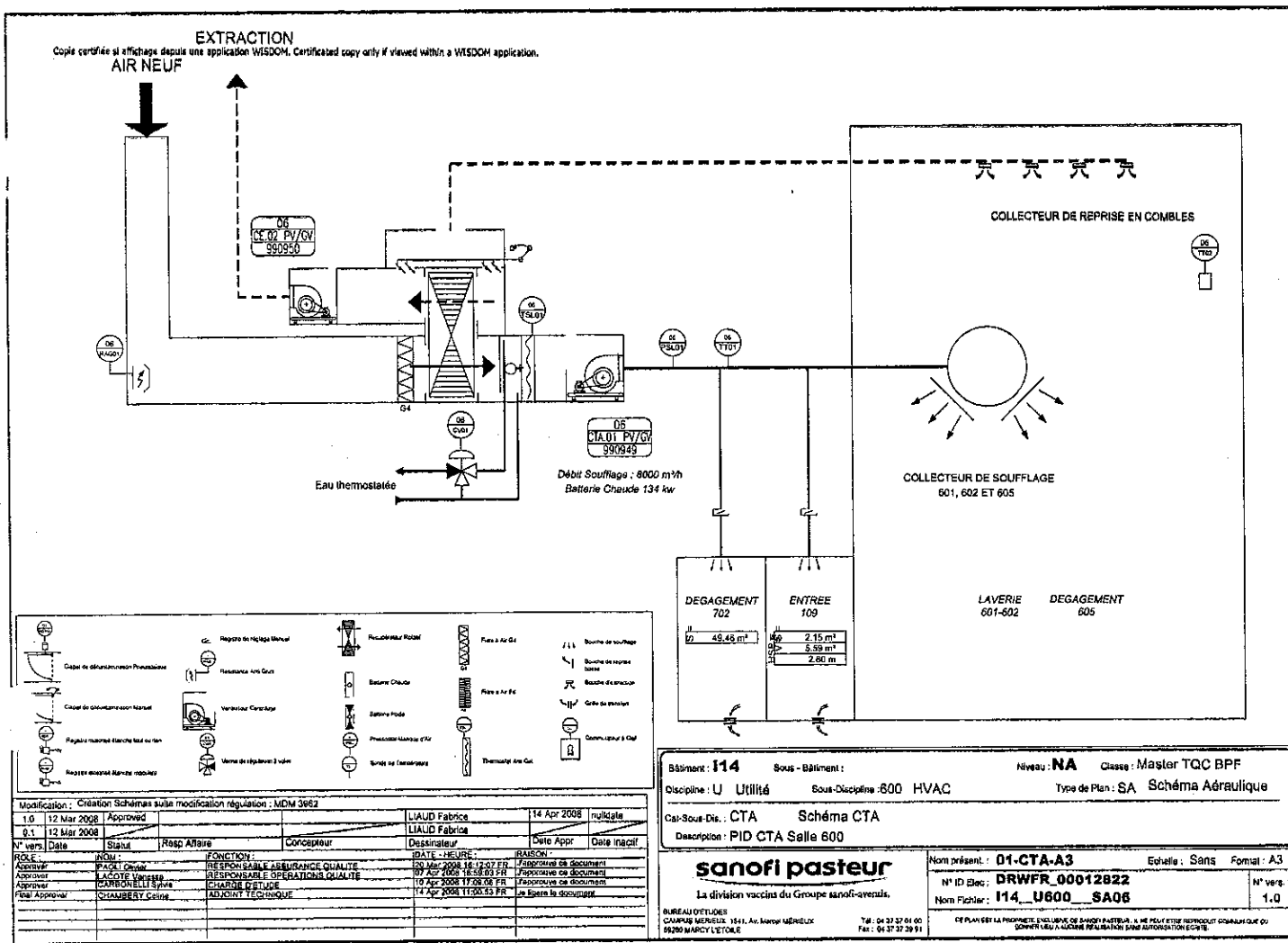

ROXANA MONTEMILONE **CHRISTIAN DOMINGUEZ**
DIRECTORA TÉCNICA **APODERADO**
SANOFI PASTEUR S.A. **SANOFI PASTEUR S.A.**

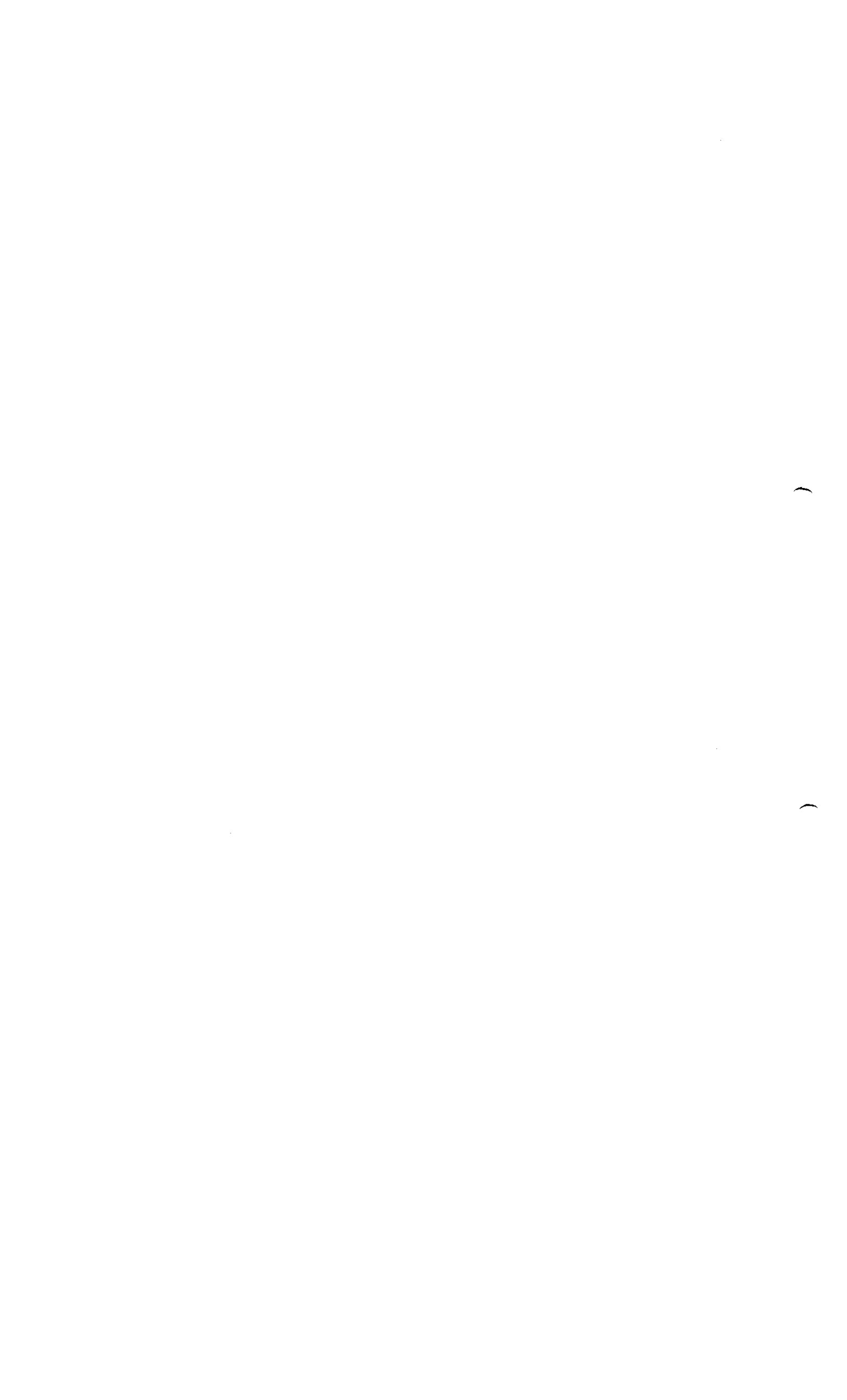

sanofi pasteur

Descripción de las instalaciones 2010, MARCY L'ETOILE, FICHA C, EDIFICIO I14 - UNIDAD OPERACIONAL DE CONTROLES BACTERIOLÓGICOS

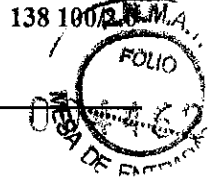

Lista de los planos de las zonas de atmósfera controlada	Archivo	Presentación
NA	NA	NA

Información confidencial
Página 13 de 17

ROXANA MONTEMILONE
DIRECTORA TÉCNICA
SANOFI PASTEUR S.A.

CHRISTIAN DOMINGUEZ
APODERADO
SANOFI PASTEUR S.A.

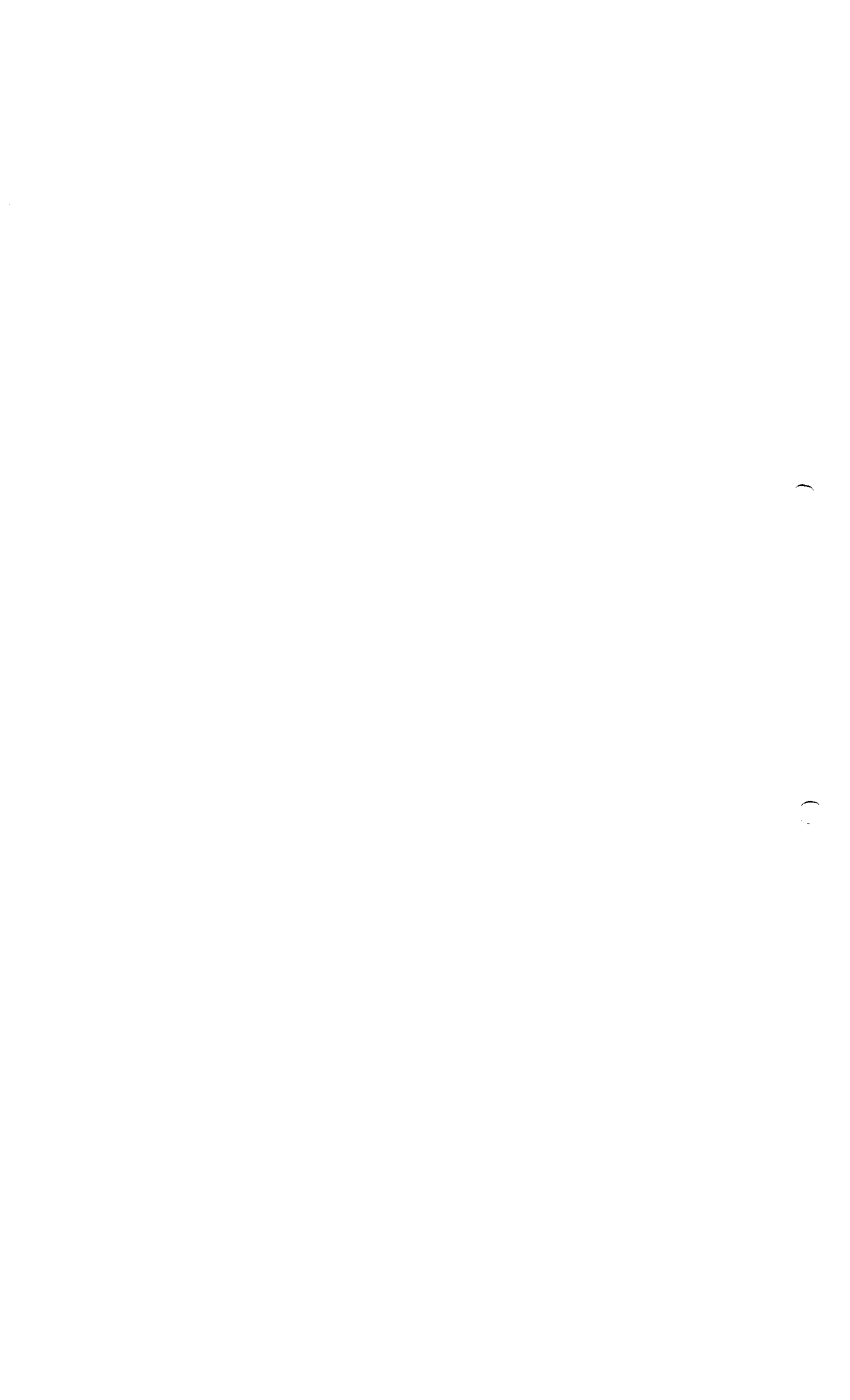

sanofi pasteur

Descripción de las instalaciones 2010, MARCY L'ETOILE, FICHA C, EDIFICIO I14 - UNIDAD OPERACIONAL DE CONTROLES BACTERIOLÓGICOS



C.3.4 Manipulación de productos altamente tóxicos, peligrosos, sensibilizantes, estupefacientes o de organismos vivos

Vea la ficha C general

C.3.5 Sistemas de tratamiento del agua

No se aplica

C.3.6 Mantenimiento y calibración

Vea la ficha C general

C.3.7 Material de producción

No se aplica

C.3.8 Material del laboratorio de control

EDIFICIO I14 - ZONAS 300 / 400

Situación (taller y referencia en el plano)	Nombre o tipo de material	Frecuencia de cualificación
307	Balanza METTLER TOLEDO Refrigerador +5°C Centrifuga BIOBLOCK SS702 Estufa Fisher Bioblock	NA
306	Balanza METTLER TOLEDO Balanza METTLER PM3000	NA
311	Armario para productos inflamables	NA
	Difusor Stérinis (X2)	NA
303b	Campana de flujo laminar CYTOSAFE	NA
309	Balanza METTLER TOLEDO	NA

