

Índice

C.3	Locales y material	4
C.3.1	Planos, incluidos los anexos de almacenamiento	4
C.3.1.a	Situación general del establecimiento	4
C.3.1.b	Plano general de los edificios de la planta	4
C.3.1.c	Un plano por edificio (en caso necesario, un plano por nivel o por zona de actividad).....	4
C.3.1.d	Plano(s) simplificado(s) que incluyen los flujos de personas y de productos.....	5
C.3.2	Talleres	6
C.3.2.a	Presentados por categoría de productos	6
C.3.2.b	Presentados por edificio y por actividad	6
C.3.3	Tratamiento del aire.....	11
C.3.4	Manipulación de productos altamente tóxicos, peligrosos, sensibilizantes, estupefacientes o de organismos vivos.....	14
C.3.5	Sistemas de tratamiento del agua	14
C.3.6	Mantenimiento y calibración	14
C.3.7	Material de producción.....	14
C.3.8	Material del laboratorio de control	14
C.4	Documentación	16
C.4.1	Información general.....	16
C.4.2	Procedimientos o grupos de procedimientos principales	16
C.4.3	Sistema de tratamiento informatizado de datos.....	17
C.5	Producción	17

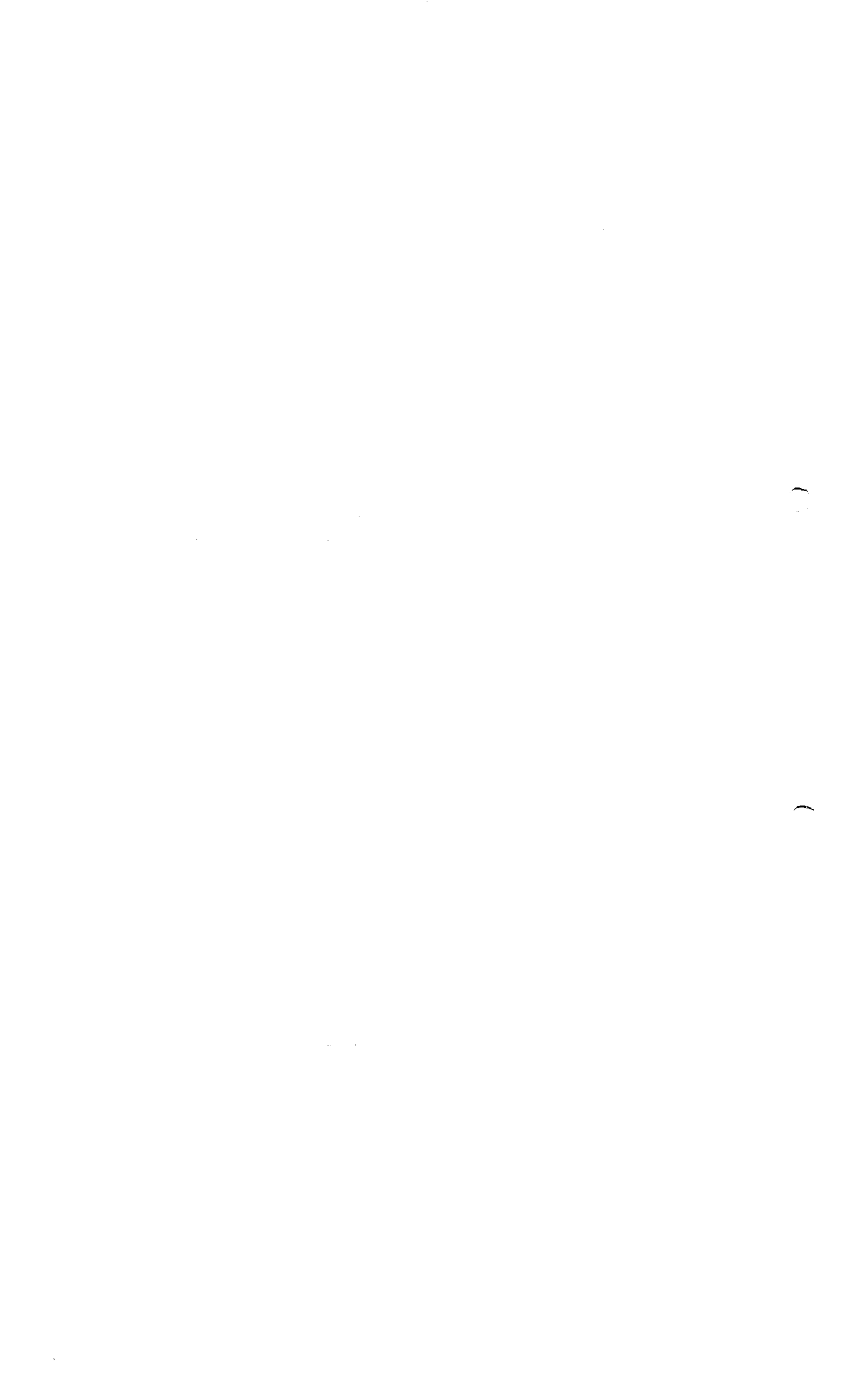

Ficha C específica del edificio (C.3.1. – C.5.5.)

C.3 Locales y material

C.3.1 Planos, incluidos los anexos de almacenamiento

C.3.1.a Situación general del establecimiento

Vea la ficha C general

C.3.1.b Plano general de los edificios de la planta

Vea la Ficha C general

C.3.1.c Un plano por edificio (en caso necesario, un plano por nivel o por zona de actividad)

Plano	Archivo	Presentación
Plano general del edificio I14, nivel 1	I14_A300_1_PL01	01-CI-A3 03-IMP-A3-zona 100-200 04-IMP-A3-zona 300-400 05-IMP-A3-zona 500 06-IMP-A3-zona 600-700
Plano general del edificio I14, nivel 2	I14_A300_2_PL01	01-CI-A3
Plano general del edificio I14, división de zonas	I14_F900_1_PL02	01-PR-A3 03-DZ-A302- CONF-A3
Plano general del edificio I14, división de zonas	I14_F900_1_PL04	01-DZ-A3 02-DZ-A3 03-DZ-A3 04-DZ-A3

Información confidencial
Página 4 de 17

ROXANA MONTEMILONE
DIRECTORA TÉCNICA
SANOFI PASTEUR S.A.

CHRISTIAN DOMINGUEZ
APODERADO
SANOFI PASTEUR S.A.

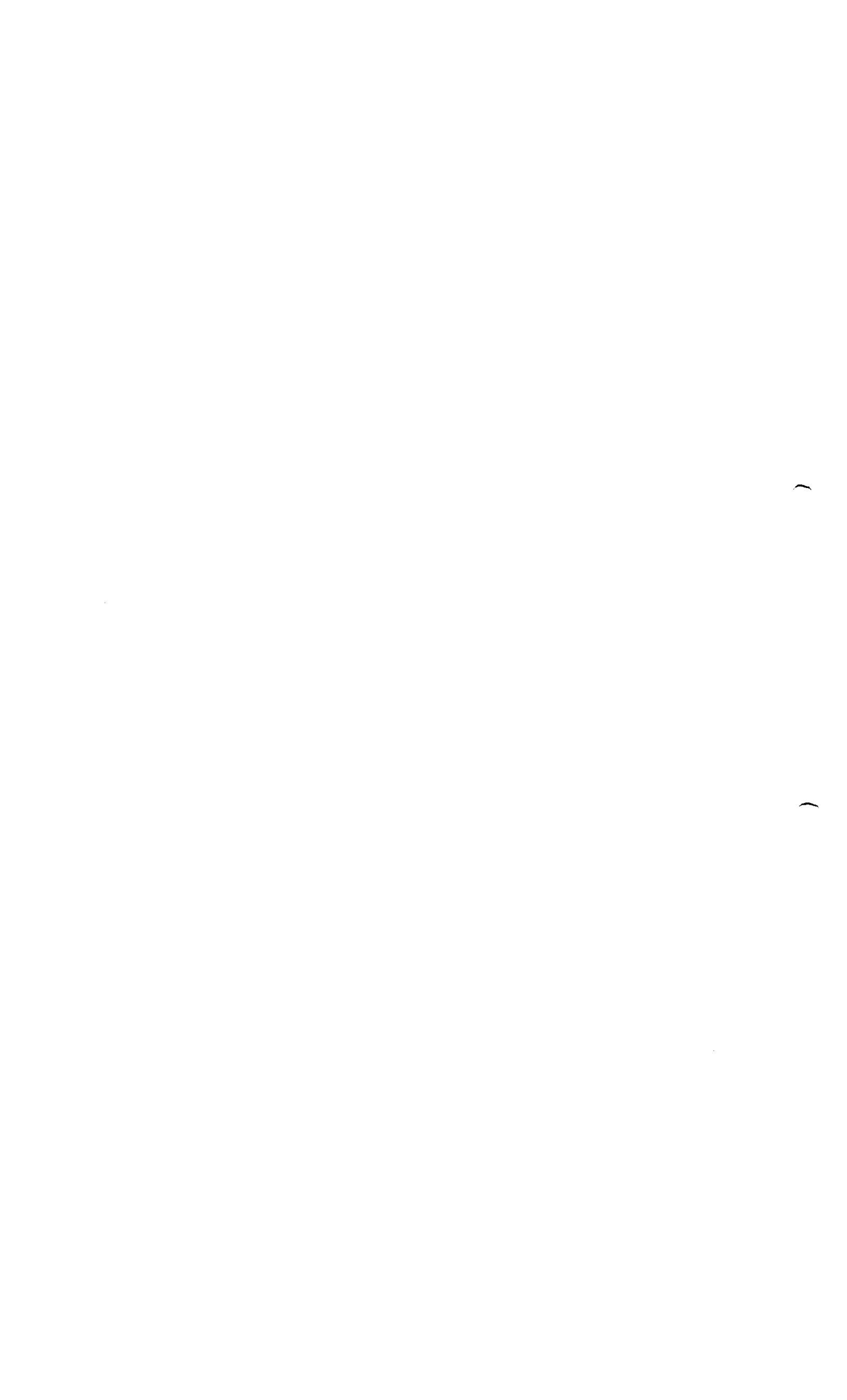

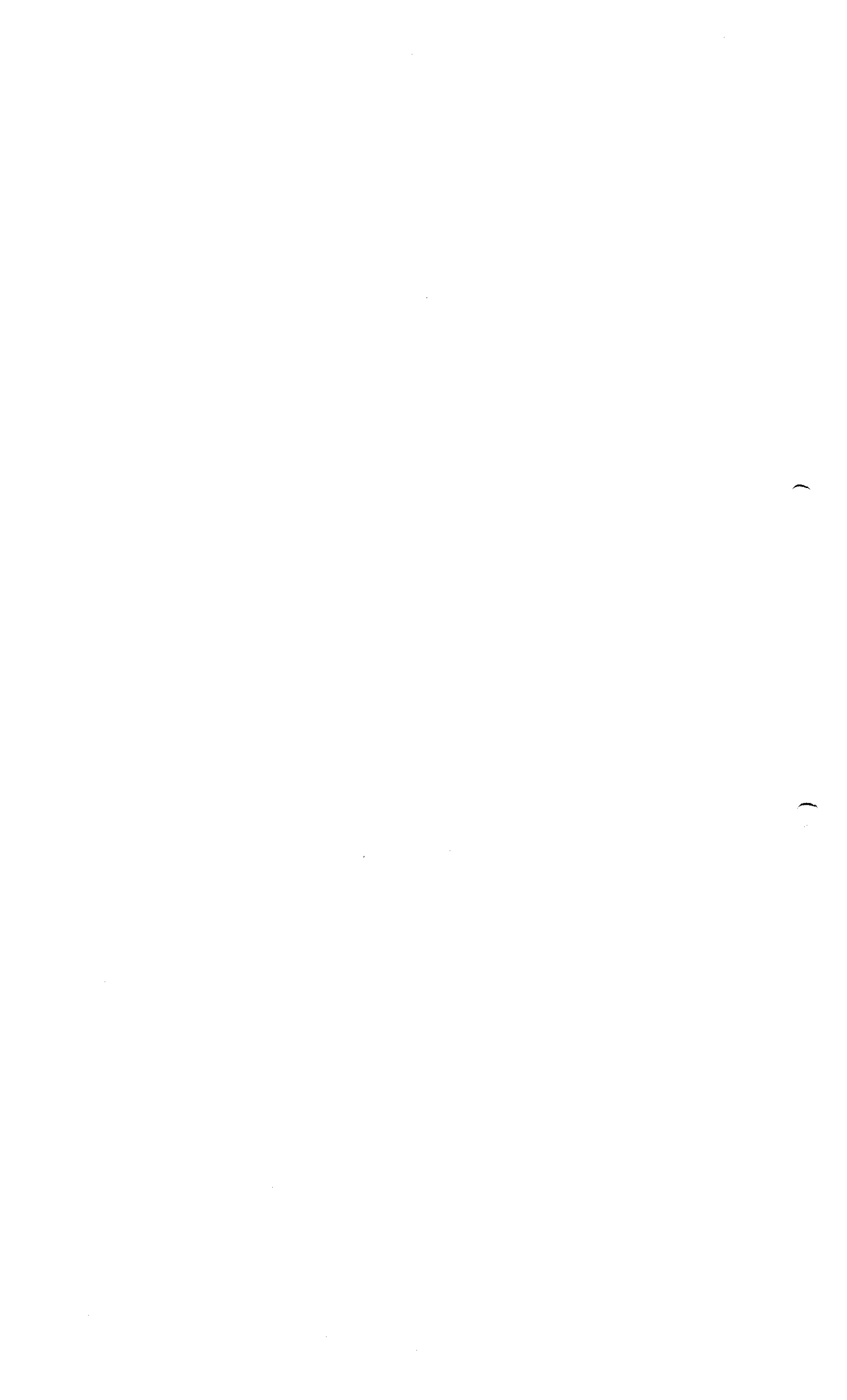

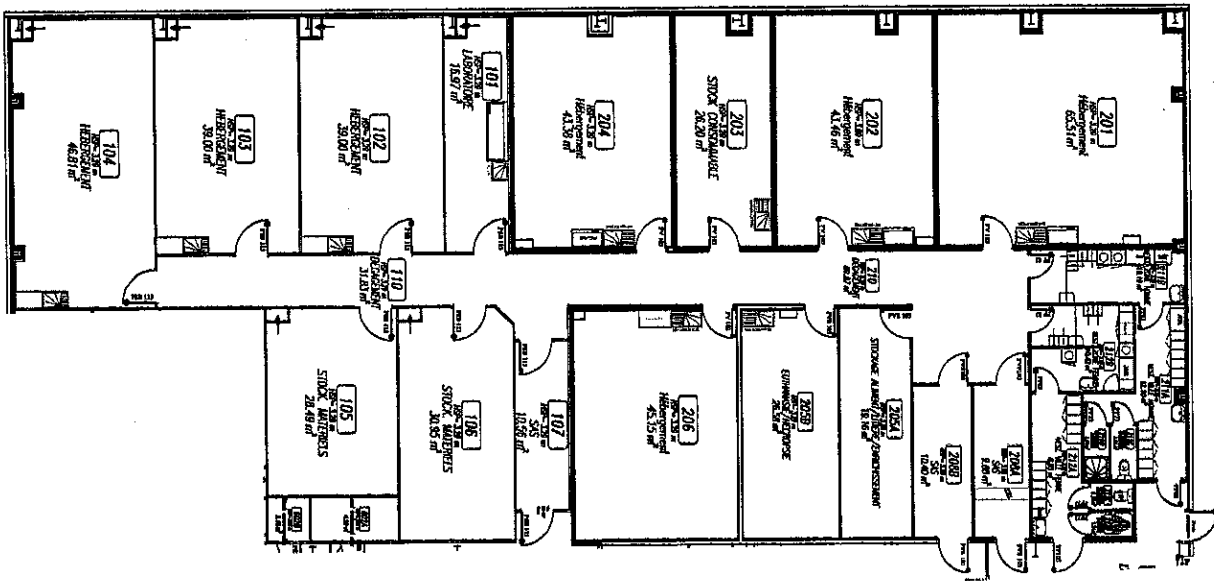

Modification : Pour modification du nom des locaux 311 et 312

N° vers	Date	Statut	Resp. Affaire	Concepteur	Dessinateur	Date Appr	Date Inactif
SD	06 Jan 2011	Approuvé		FRONTIERI BERNARD		19 Jan 2011	
01	13 Jun 2002		S.TERRY	S.COLOMBIER			

NOM	FONCTION	DATE - HEURE	LIBRÉ
FRANÇOIS VIVIER	OPÉRATEUR	10 Jan 2011 16:22:52 FR	Signature de document
JACOTE Vanessa	ASSISTANTE ADMINISTRATIVE	10 Jan 2011 16:42:22 FR	Approuvé en document
COLOMBIER Guy	RESPONSABLE OCE/LABOR	19 Jan 2011 16:43:36 FR	Approuvé en document
COLOMBIER Guy	APP. TECH. OCE/CONSERVATION	19 Jan 2011 15:11:05 FR	Approuvé en document

Bâtiment : **114** Sous - Bâtiment : Niveau : **1** Classe : Master TQC BPF
 Discipline : A Architecture Sous-Discipline :300 Aménagement Type de Plan : PL Vue en Plan
 Cat-Sous-Div : IMP Implantation
 Description : Zone 100 et 200

sanofi pasteur
 La division vaccine du Groupe sanofi-sintelabo

Nom présent : **03-IMP-A3-ZONE 100&200** sans Format : A3
 N° ID Etes : **DRWFR_08001610**
 Nom Fichier : **114_A300_1_PL01** N° vers : 5,0

Baron/Doyon
 Chef de Service S&L, A. Marie Hébert
 8000 BAYO LETELLE TEL : 514 373 3100 FAX : 514 373 3101

SI VOUS NE POUVEZ PAS VOUS CONNECTER À CE DOCUMENT, CONTACTEZ LE SERVICE CLIENT À 1-800-387-2323

[Signature]
ROXANA MONTEMLONE
 DIRECTORIA TÉCNICA
 SANOFI PASTEUR S.A.

[Signature]
CHRISTIAN DOMINGUEZ
 APODERADO
 SANOFI PASTEUR S.A.

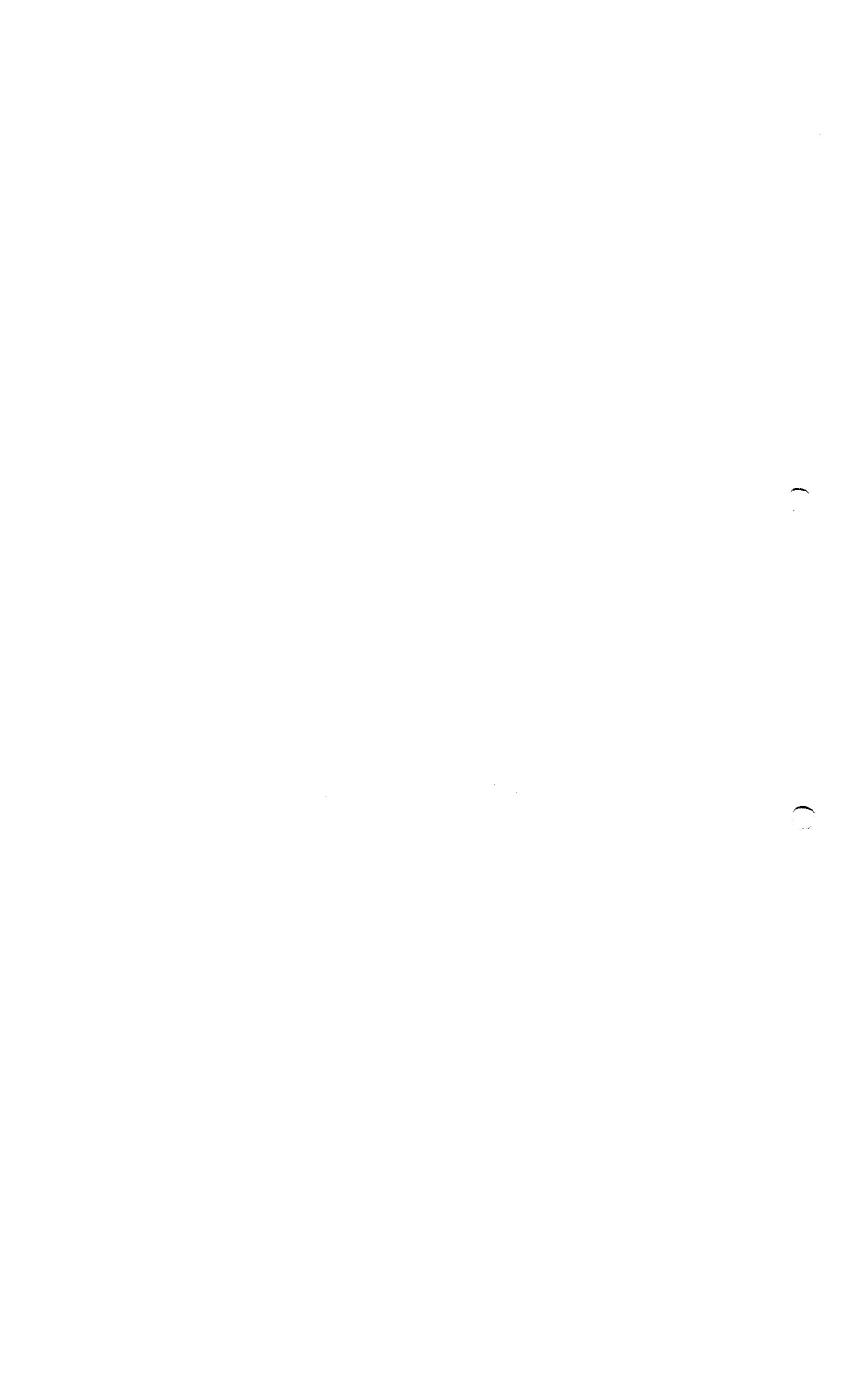

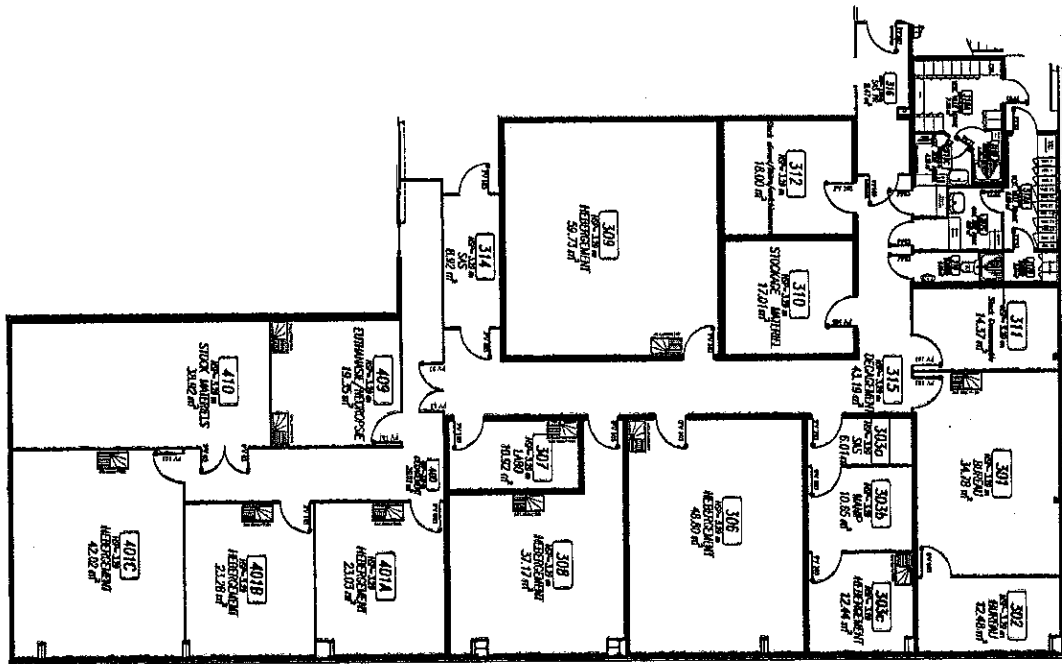

Miscelation : Pour modification du nom des locaux 311 et 312.

S.O.	Date	Statut	Resp. Affaire	Concepteur	Dessinateur	Date Appr.	Date Recette
06 Jan 2011	Approved		B. TERRY		FRONTIERI BERNARD	10 Jan 2011	
15 Jun 2007					S. COLOMBIER		

INSTR.	OBJET	DATE	STATUT
1	Plan de base	10 Jan 2011 16:22:52	FR
2	Proposition de document	10 Jan 2011 16:22:52	FR
3	Approuvé et document	10 Jan 2011 16:22:52	FR
4	Approuvé et document	10 Jan 2011 16:22:52	FR
5	En cours de document	10 Jan 2011 16:22:52	FR

Bâtiment : **114** Sous-Bâtiment : Niveau : **1** Classe : Master TQC BPF
 Discipline : A Architecture Sous-Discipline : 300 Aménagement Type de Plan : PL Vue en Plan
 Cal-Sous-Dis. : IMP Implantation
 Description : Zone 300 et 400

sanofi pasteur
 La division technique du Groupe sanofi-aventis.

BUREAU D'ETUDES
 CHIMIE VERMOREL (S.A.) - Av. Henri MUREL
 92000 NANTY-LEVALE
 Tél : 01 47 37 21 00
 Fax : 01 47 37 21 01

Norm. présent. : 04-IMP-A3-ZONE 300 et 400 - 6898 Format : A3
 N° ID Elec : DRWFR_00001610 N° Vers. :
 Nom Fichier : 114_A300_1_PL01 5,0

EN ALUMINUM LA PRESSION DECOUPE ET BOUTONNAGE. LE VELOUR EST IMPRIMEUR. COMMANDEZ EN LIGNE. LEVEZ LA MAIN. LEVEZ LA MAIN. LEVEZ LA MAIN.

Roxana Montemilone
 ROXANA MONTEMILONE
 DIRECTORA TÉCNICA
 SANOFI PASTEUR S.A.

Christian Dominguez
 CHRISTIAN DOMINGUEZ
 APODERADO
 SANOFI PASTEUR S.A.

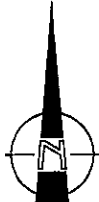
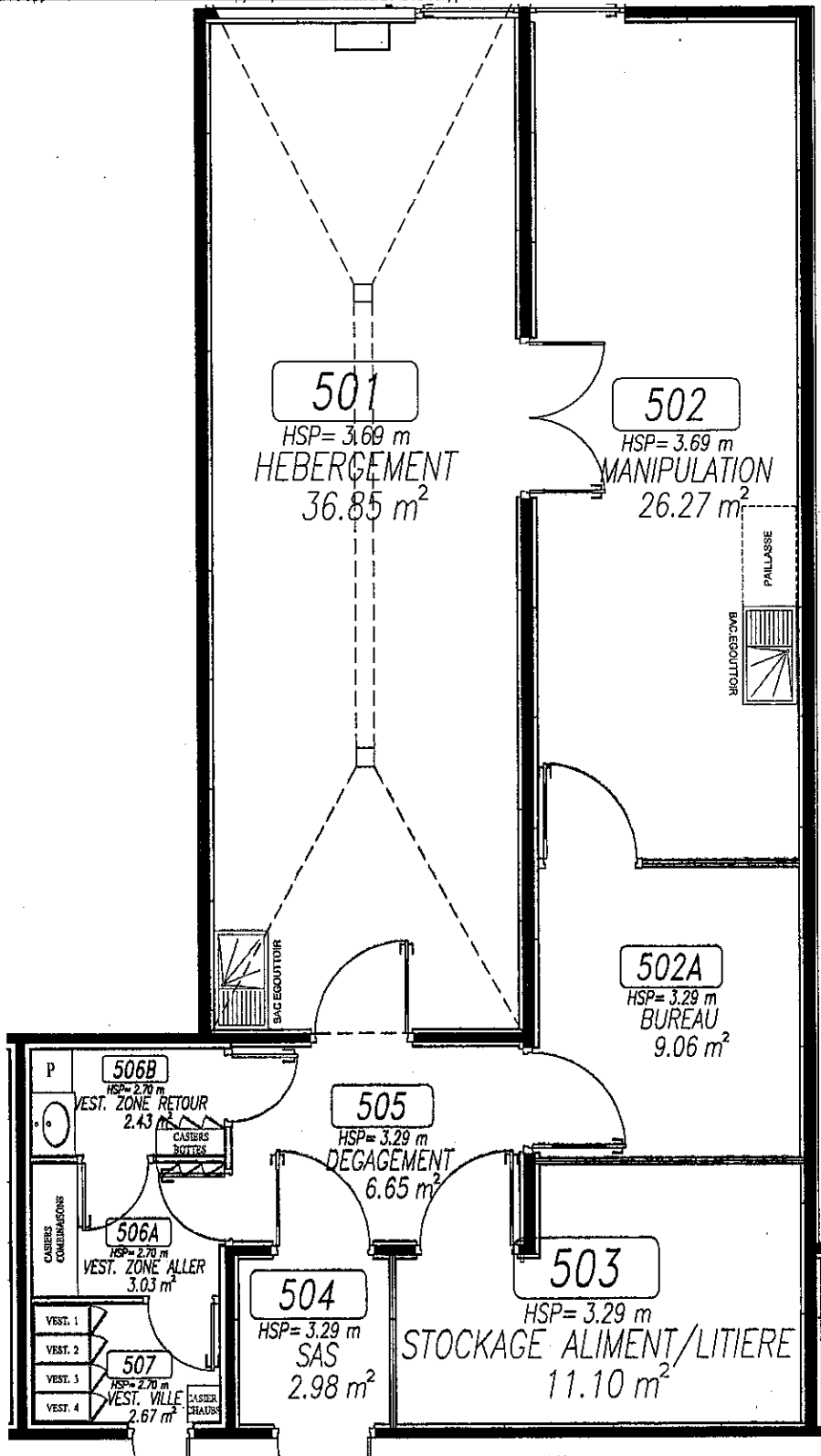
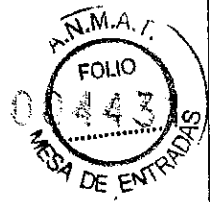

Modification : Pour modification du nom des locaux 311 et 312.							
SD	06 Jan 2011	Approved			FRONTERI BERNARD	19 Jan 2011	
0.1	13 Jun 2002		S.TERRY		S.COLOMBIER		
N° vers	Date	Statut	Resp Affaire	Concepteur	Dessinateur	Date Appr	Date Inactif
Bâtiment : I14 Sous - Bâtiment : Niveau : 1 Classe : Master TQC BPF							
Discipline : A Architecture Sous-Discipline : 300 Aménagement Type de Plan : PL Vue en Plan							
Cat-Sous-Dis. : IMP Implantation							
Description : Zone 500							

sanofi pasteur
La division vaccins du Groupe sanofi-aventis.

BUREAU D'ETUDES
CAMPUS MEREUX 1641, Av. Marcel MEREUX
69280 MARCY LETOLLE
TÉ : 04 37 37 01 00
FAX : 04 37 37 30 91

Nom présent. : **05-IMP-A3-ZONE 500** Echelle : sans / Format : A3

N° ID Elec : **DRWFR 00001610**

Nom Fichier : **ROXANA MONTEALONE CHRISTIAN DOMINGUEZ**

SANOFI PASTEUR S.A.

N° vers. : **5.8**
APUDERADO
SANOFI PASTEUR S.A.

AN.M.M.A.I.
FOLIO
004432
MESA DE ENTRIDAS

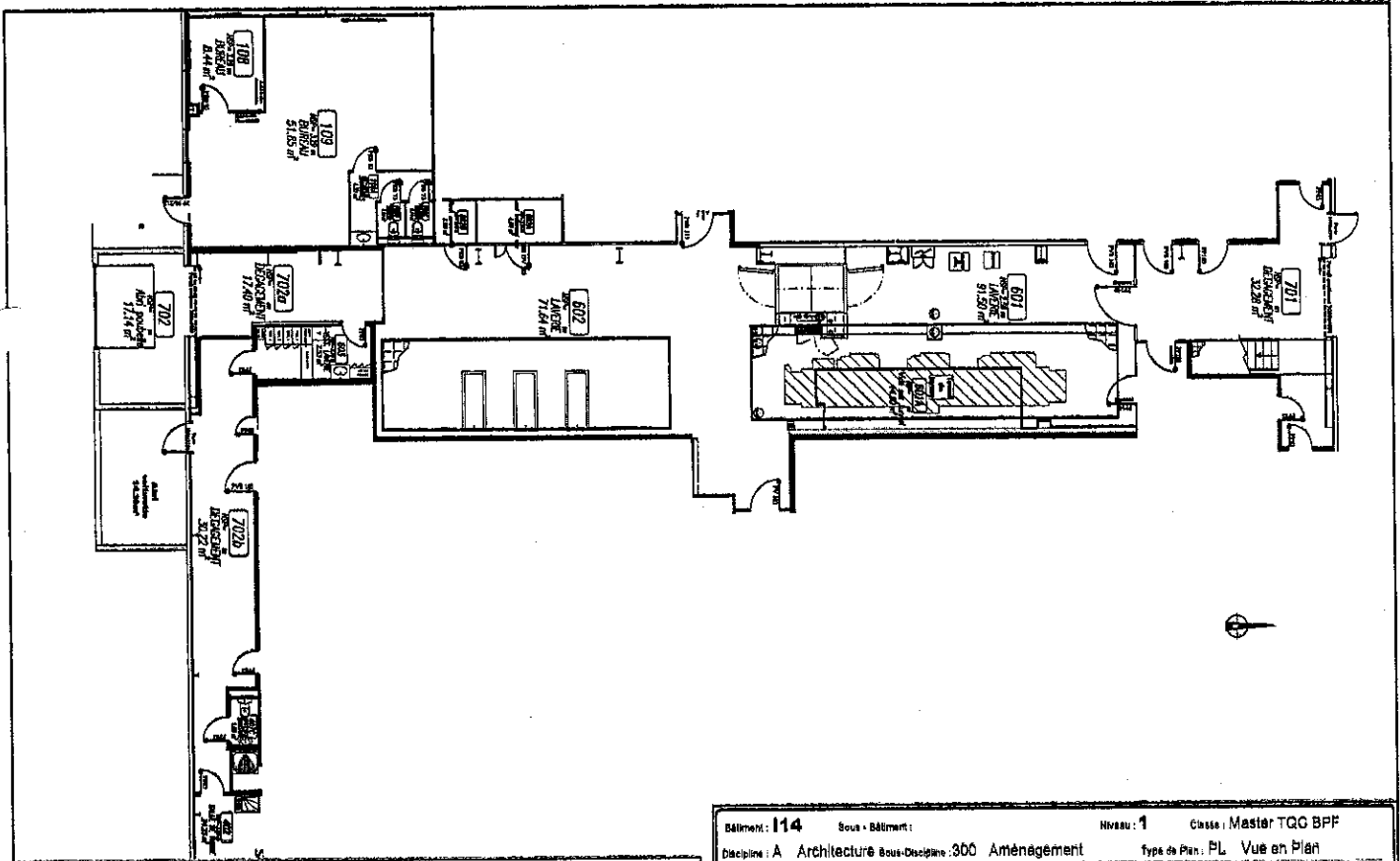



Copie certifiée à l'usage des plans sans signature WSPDCA. Certified copy only if signed with a WSPDCA signature.

Modification : Pour modification du nom des locaux 311 et 312

N°	Date	Approuvé	Approuvé	Date
0.0	06 Jan 2011	FRONTERI BERNARD	S. GOLDBER	15 Jan 2011
0.1	13 Jul 2009	S. TERRY	S. GOLDBER	

NOM	POSTE	DATE DEBUT	RAISON
FRONTERI BERNARD	ARCHITECTE	10 Jan 2011 18:22:59 FR	Approbation de document
S. TERRY	ARCHITECTE	10 Jan 2011 18:22:59 FR	Approbation de document
S. GOLDBER	ARCHITECTE	13 Jul 2009 18:24:30 FR	Approbation de document
FRONTERI BERNARD	ARCHITECTE	13 Jul 2011 13:17:22 FR	Approbation de document

Bâtiment: 114	Sous-Bâtiment:	Niveau: 1	Classe: Master TQG BPF
Discipline: A Architecture Sous-Discipline: 300 Aménagement		Type de Plan: PL Vue en Plan	
Col-Bou-Dis: IMP Implantation			
Description: Zone 600 et 700			
sanofi pasteur		Nom présent: 06-IMP-A3-ZONE 600/700 6ans Format: A3	
La division vaccins du Groupe sanofi-sintelabo		N° ID Elec: DRWFR_00001610	N° vers: 5.0
BUREAU D'ETUDES CHAMBERY 100, Av. International 73000 CHAMBERY, FRANCE		Nom Fichier: 114_A300_1_PL01	

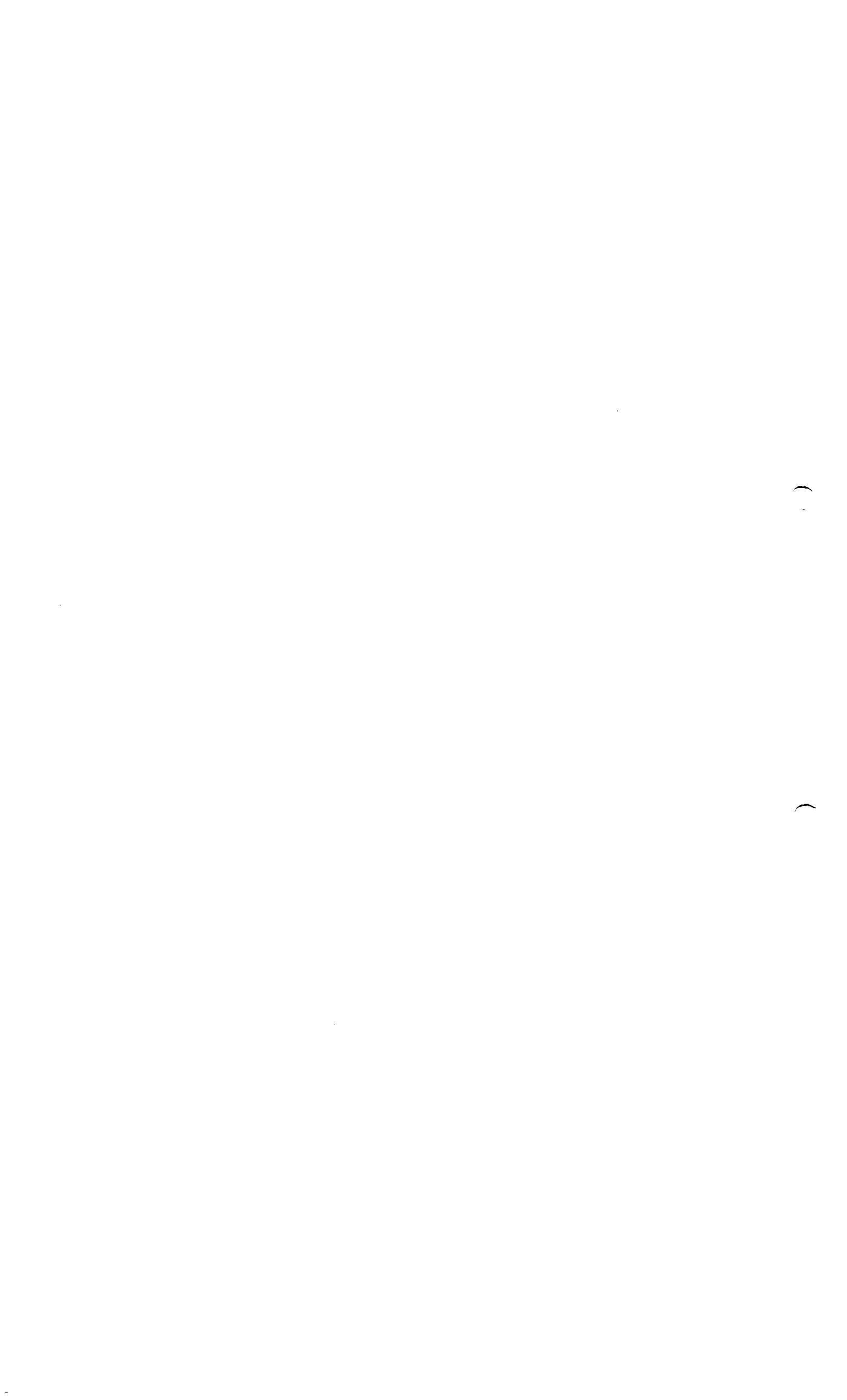

ROXANA MONTEMILONE **CHRISTIAN DOMINGUEZ**
 DIRECTORA TÉCNICA APODERADO
 SANOFI PASTEUR S.A. SANOFI PASTEUR S.A.

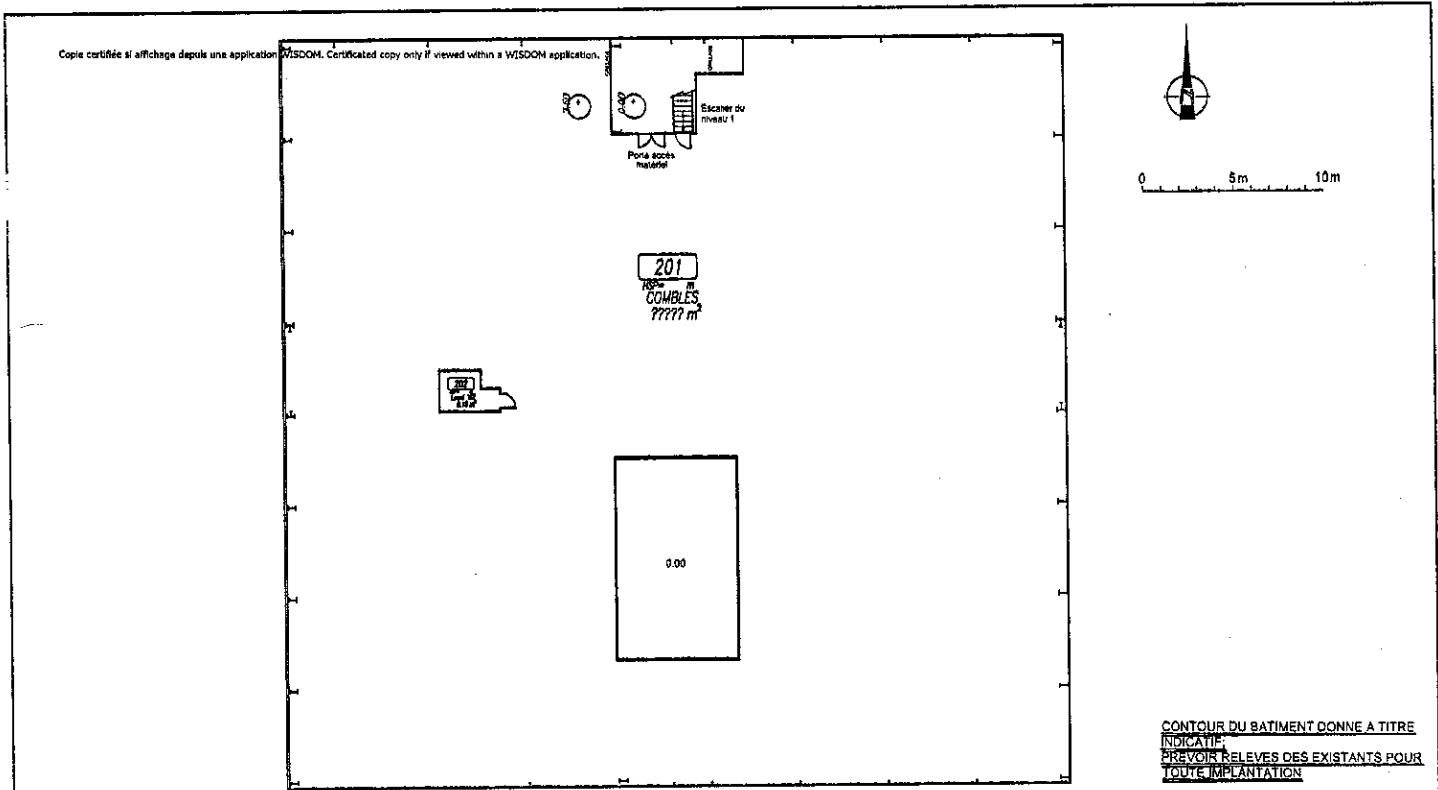



Modification : Pour modification : repositionnement du local VDI

Vers	Date	STAT	Resp Affaire	Concep/eur	Date Appr	Date Inactif
01	18 Jan 2011	Approuvé		FRONTIERI BERNARD	12 Jan 2011	
01	02 Feb 2007		CHAKREBY Celine	LEVEQUE Laurent		

NO	NOI	FONCTION	DATE - HEURE	RAISON
01	REGAL, n°001	OPERATEUR	11 Jan 2011 18:24:18	Export de données
02	CHAKREBY, Celine	RESPONSABLE ENCADREMENT	12 Jan 2011 09:21:04	La base a été sauvegardée

Bâtiment : **114** Sous-Bâtiment : Niveau : **2** Classe : Master TQC BPF
 Discipline : A Architecture Sous-Discipline : 300 Aménagement Type de Plan : PL Vue en Plan
 Cat-Sous-Dis. : CI Cloison intérieure
 Description : Aménagement

sanofi pasteur
 La division vaccins du Groupe sanofi-aventis

Nom présent : **01-CI-A3** Echelle : 1/200 Format : A3
 N° ID Elec : **DRWFR_00009955** N° vers. : 4.0
 Nom Fichier : **114_A300_2_PL01**

BUREAU D'ETUDES
 CAMPUS MÉRISSE 1541, Av. Marcel MERCIER
 92900 MARNY-LEZ-TOULLE Tél : 04 37 37 91 00 Fax : 04 37 37 95 91

CE PLAN EST LA PROPRIÉTÉ EXCLUSIVE DE SANOFI PASTEUR. A NE PAS ÊTRE REPRODUIT, COMMUNIQUÉ OU DISTRIBUÉ À TITRE DE DOCUMENT À MOINS D'ÊTRE ACCORDÉ PAR SANOFI PASTEUR.

 ROXANA MONTEMILONE
 DIRECTORA TÉCNICA
 SANOFI PASTEUR S.A.

 CHRISTIAN DOMINGUEZ
 APODERADO
 SANOFI PASTEUR S.A.

Copie certifiée et affichage depuis une application WISDOM. Certificated copy only if viewed within a WISDOM application.

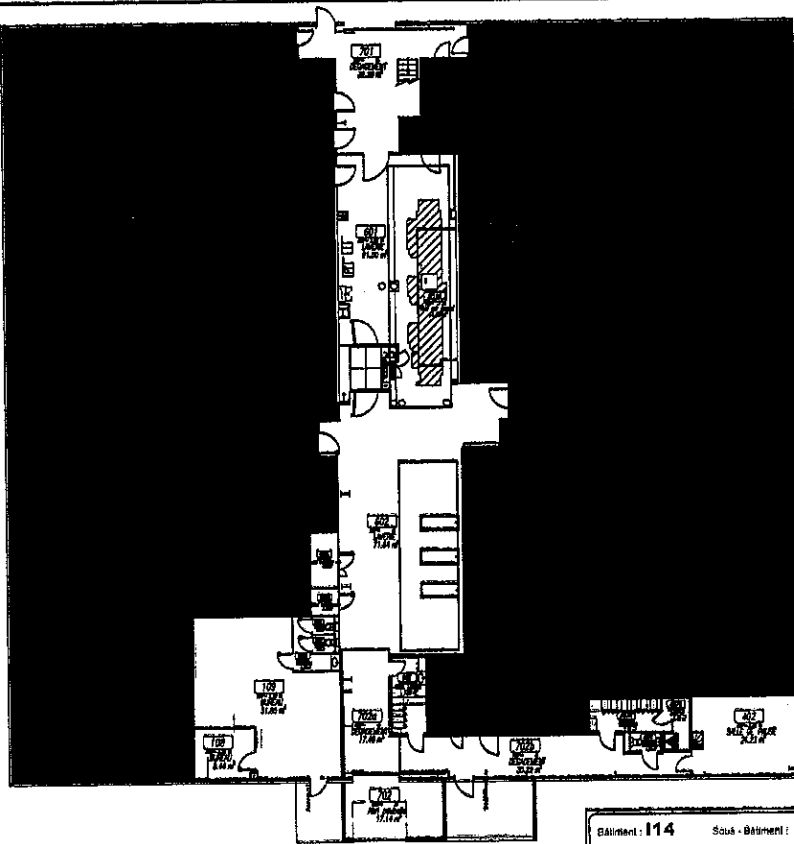

0 5m 10m



ZONES EN PRESSION ATMOSPHERIQUE
 ZONES EN SURPRESSION +15 Pa
 Pression

Date	Statut	Resp. Assigné	Concepteur	Dessinateur	Date Appr.	Date Validé
4.0	07 Feb 2011	Approuvé	FRONTIERI BERNARD		11 Feb 2011	
4.1	08 May 2008		S. COLOMBIER			

Bâtiment : 114 Sous-Bâtiment : Niveau : 1 Classe : Master TQC BPF
 Discipline : F Flux Sous-Discipline : 900 Flux-Contrôle Type de Plan : PL Vue en Plan
 Cat-Sous-Dis : PR Pression
 Description : Pressions dans les locaux
 Nom présent : 01-PR-A3 Echelle : 58/80 Format : A3
 N° ID Elec : DRWFR_00001613
 Nom Fichiers : 114_F900_1_PL02 N° vers : 4.0
 BUREAU D'ETUDES
 CHAMPUS MERIEUX 1341, Av. Marcel MERIEUX
 69200 MARCY L'ETOLE
 Tél : 04 37 37 01 00
 Fax : 04 37 37 30 31
 CE PLAN EST LA PROPRIETE EXCLUSIVE DE SANOFI PASTEUR. IL NE PEUT ETRE REPRODUIT, COMMUNIQUE OU
 COMMUNIQUÉ A UN TIERS SANS L'AUTORISATION ECRITE DE SANOFI PASTEUR.

 ROXANA MONTEMLONE
 DIRECTOR TÉCNICA
 SANOFI PASTEUR S.A.

 CHRISTIAN DOMINGUEZ
 APODERADO
 SANOFI PASTEUR S.A.



Copie certifiée si affichage depuis une application WISDOM. Certificated copy only if viewed within a WISDOM application.

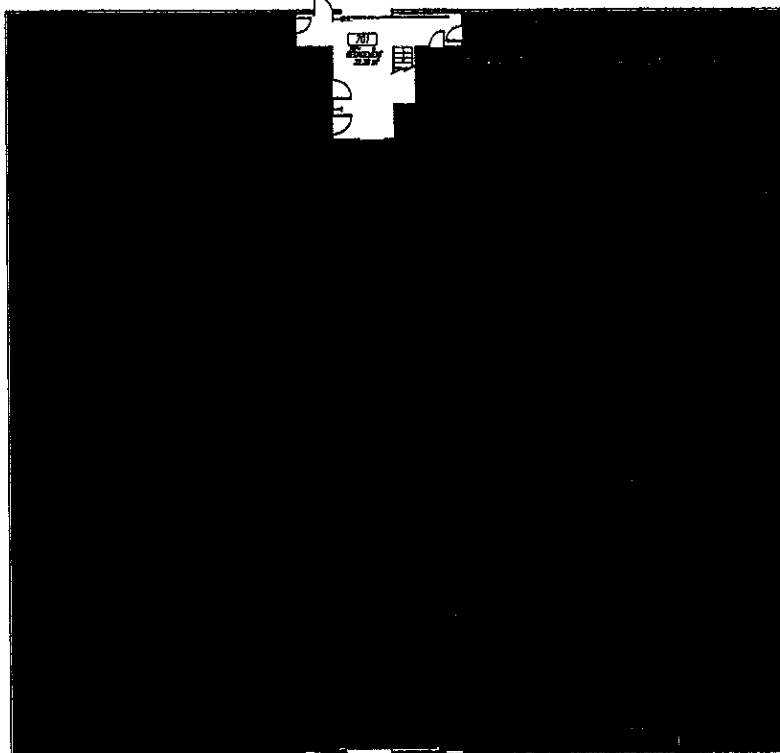



0 5m 10m



- CTA 100
- CTA 200
- CTA 300
- CTA 400
- CTA 500
- CTA 600

Date	Statut	Resp. Affairs	Concepteur	Designer	Date Appr.	Date Inscr.
07 Feb 2011	Approved		FRONTERI BERNARD		11 Feb 2011	
09 May 2008			S. COLIMBIER			

Bâtiment : I14	Sous-Bâtiment :	Niveau : 1	Classe : Master TQC BPP
Discipline : F Flux	Sous-Discipline : 900 Flux-Contrôle	Type de Plan : PL	Vue en Plan
Cat-Sous-Dis. : DZ	Découpage de zones		
Description : Découpage des zones par CTA			
sanofi pasteur		Nom présent. : 03-DZ-A3	Echelle : s814 Format : A3
La division vaccins du Groupe sanofi-aventis.		N° ID Elec : DRWFR_00001613	N° vers. :
BUREAU D'ETUDES CAMPUS MERIEUX 1341, Av. Marcel MERIEUX 69388 MARCY L'ETOLLE		Nom Fichier : I14_F900_1_PL02	4.0
Tel : 04 37 37 91 00 Fax : 04 37 37 99 91		CE PLAN EST LA PROPRIÉTÉ EXCLUSIVE DE SANOFI PASTEUR. IL NE PEUT ÊTRE REPRODUIT SANS L'AUTORISATION ÉCRITE DE SANOFI PASTEUR.	

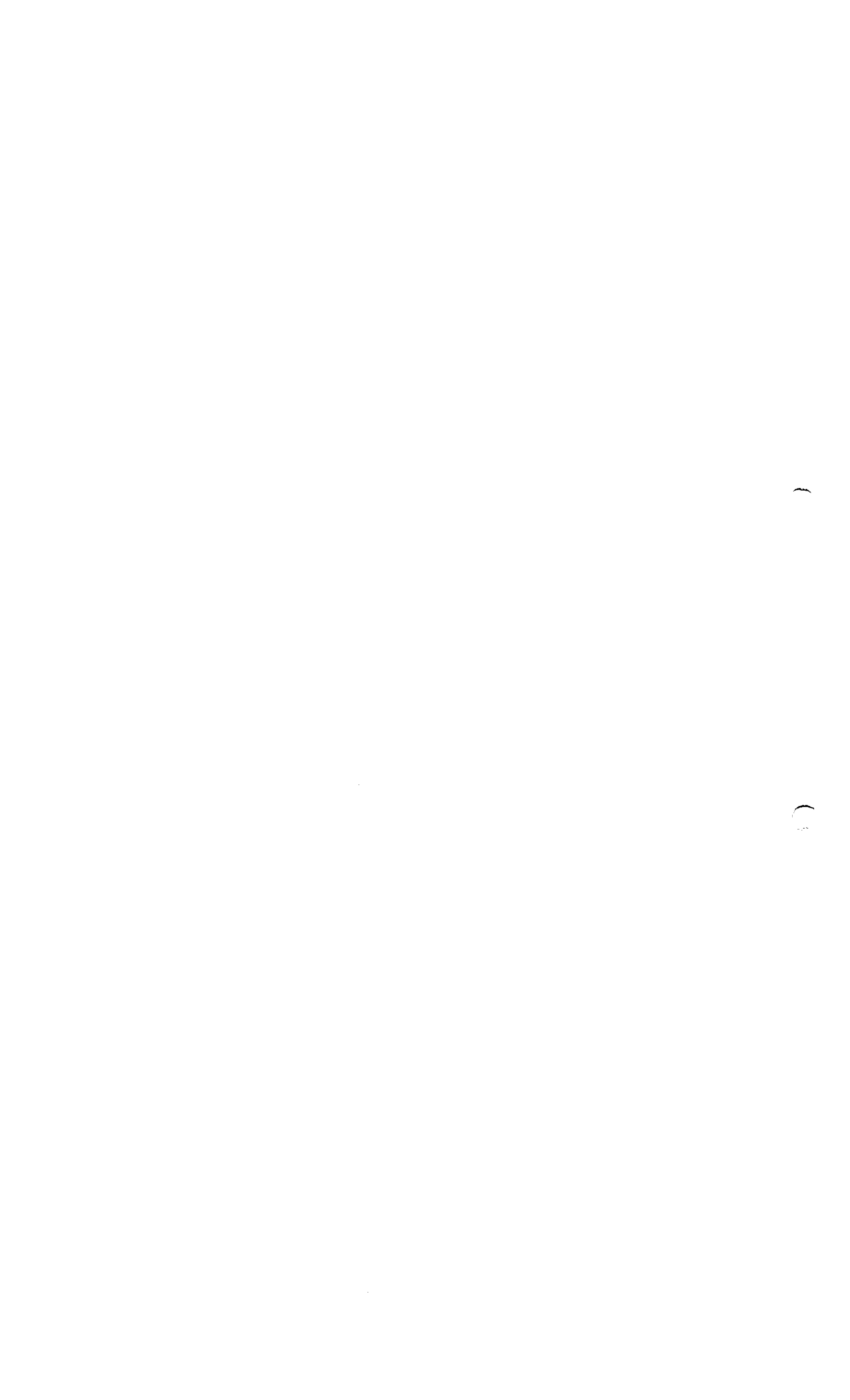

ROXANA MONTEMILONE **CHRISTIAN DOMINGUEZ**
DIRECTOR TÉCNICA **APODERADO**
SANOFI PASTEUR S.A. **SANOFI PASTEUR S.A.**



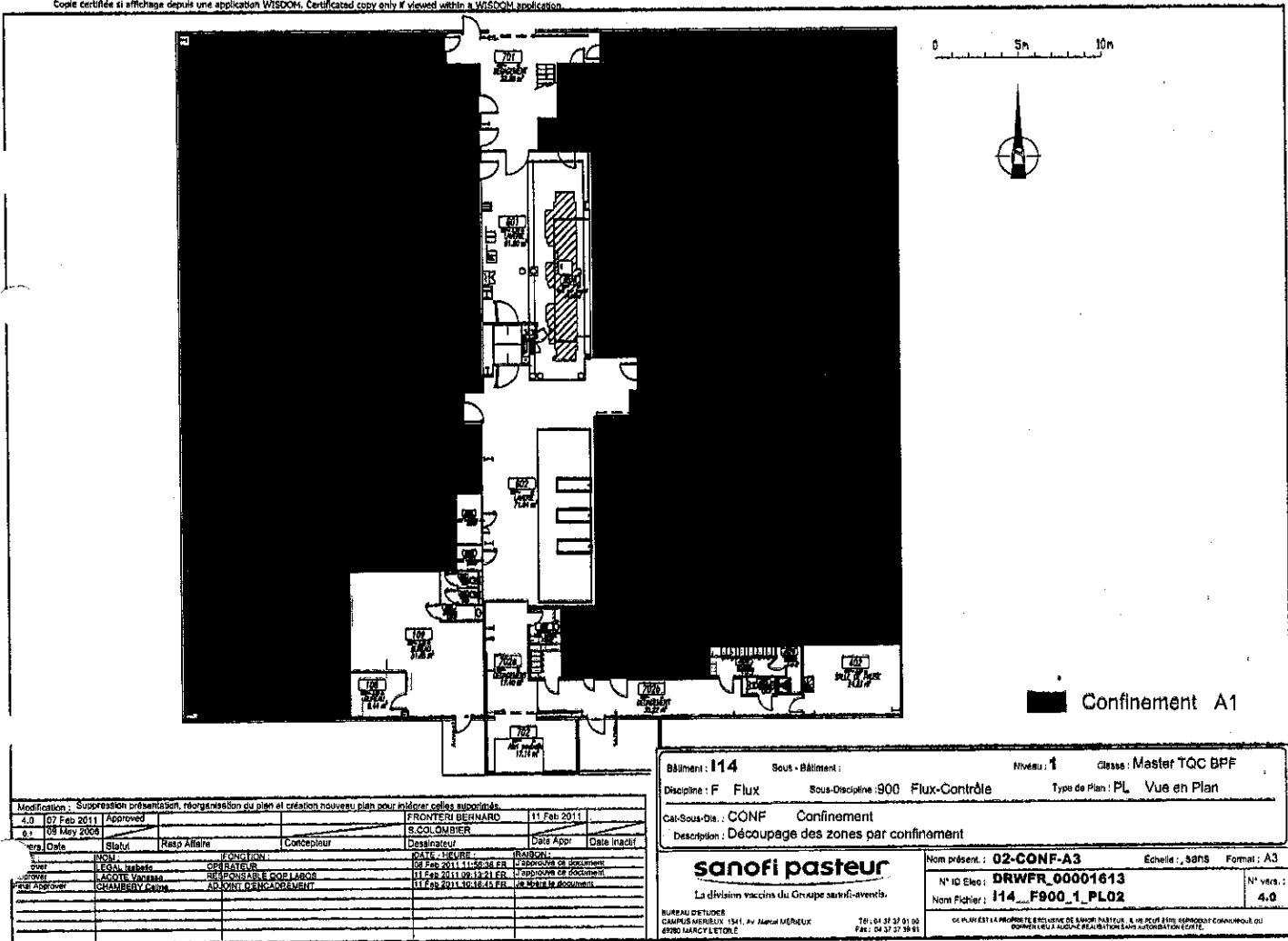

Copie certifiée si affichage depuis une application WISDOM. Certificated copy only if viewed within a WISDOM application



Date	Statut	Resp. Affaire	Concepteur	Destinateur	Date Appr.	Date Inactif
07 Feb 2011	Approved			FRONTERI BERNARD	11 Feb 2011	
08 May 2008				S.COLOMBIER		

NOI	FONCTION	DATE SIGNATURE	REVISION
1	OPERATEUR	09 Feb 2011 11:58:48 FR	0 Approbation de document
2	RESPONSABLE QOP LABOS	11 Feb 2011 09:13:21 FR	1 Approbation de document
3	ADJOINT DIR. CARACTERENT	11 Feb 2011 10:18:41 FR	29 9/2011 le document

Bâtiment : **I14** Sous-Bâtiment : Niveau : **1** Classe : Master TQC BPF
 Discipline : F Flux Sous-Discipline : 900 Flux-Contrôle Type de Plan : PL Vue en Plan
 Cat-Sous-Dis. : CONF Confinement
 Description : Découpage des zones par confinement

sanofi pasteur
 La division vaccins du Groupe sanofi-aventis

Nom présent : **02-CONF-A3** Echelle : sans Format : A3
 N° ID Ekeo : **DRWFR_00001613**
 Nom Fichier : **I14_F900_1_PL02** N° vers. : **4.0**

BUREAU D'ETUDES
 CAMPUS MENDEUX 1541, Av. Marcel MERNEUX
 69200 MARCY L'ETOLE Tél : 04 37 37 01 00 Fax : 04 37 37 38 91

CE PLAN EST LA PROPRIETE EXCLUSIVE DE SANOFI PASTEUR. IL NE PEUT ETRE REPRODUIT COMMERCELLEMENT OU
 DIVERSIFIE AUCUNE REALISATION SANS AUTORISATION ECRITE.

Roxana
ROXANA MONTEMILONE
 DIRECTORA TÉCNICA
 SANOFI PASTEUR S.A.

Christian
CHRISTIAN DOMINGUEZ
 APODERADO
 SANOFI PASTEUR S.A.

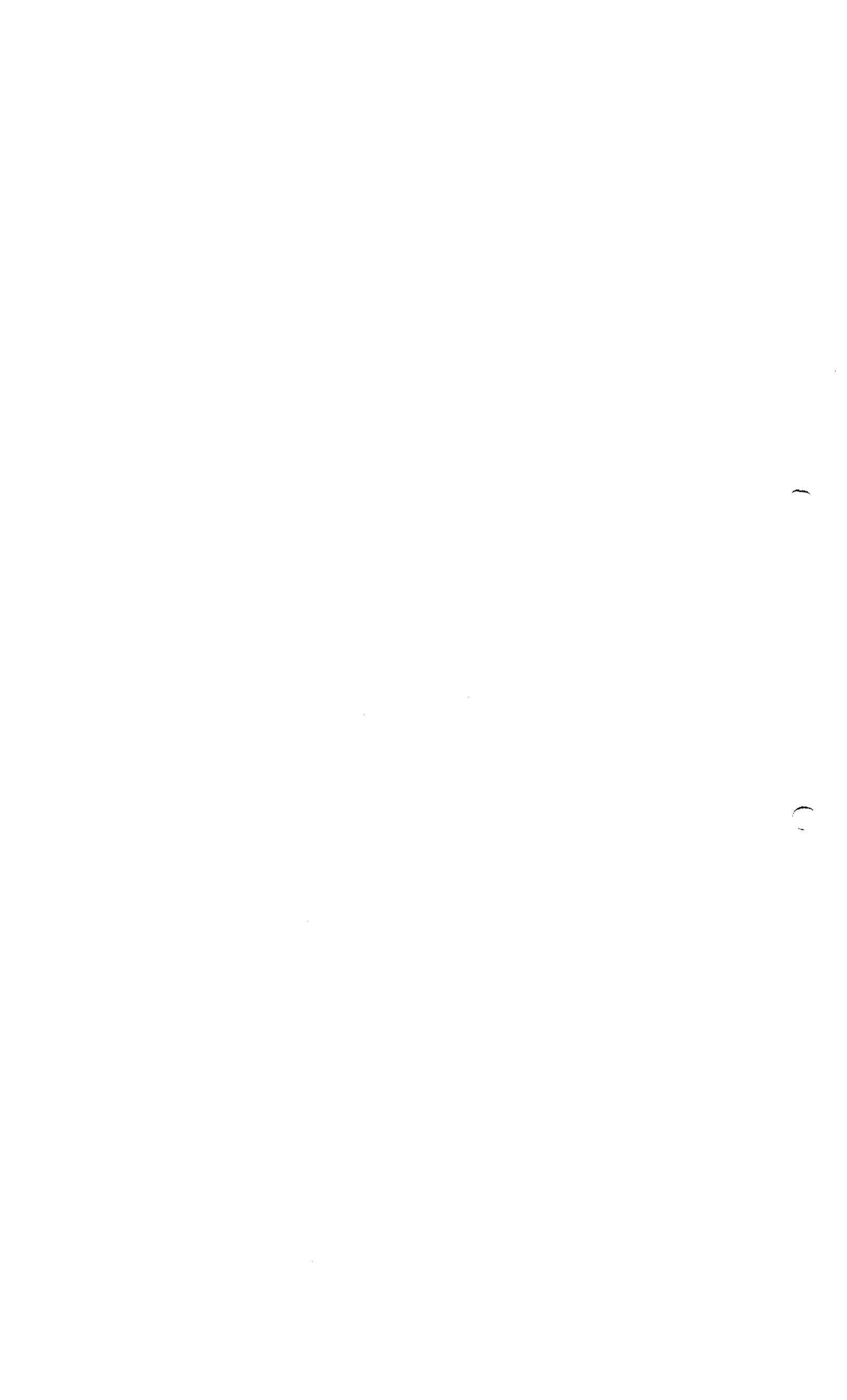



Copie certifiée et affichage depuis une application WISDOM. Certificated copy only if viewed within a WISDOM application.

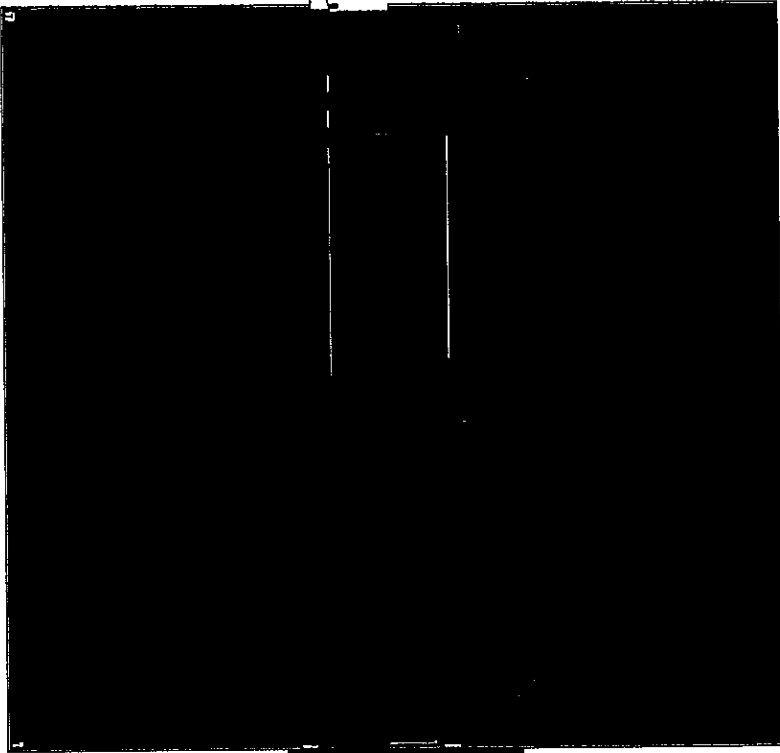

0 5m 10m



- ZONE COMMUNE
- ZONE PLO
- ZONE UOCCB

Modification : Suppression présentation, réorganisation du plan et création nouveau plan pour intégrer celles susdites.

Id	Date	Status	Resp. Affecté	Concepteur	Desinateur	Date Appr	Date Final
1.0	11 Feb 2011	Approved		FRONTERI BERNARD	FRONTERI BERNARD		22 Feb 2011

Approuvé	NOM	FONCTION	DATE - HEURE	RAISON
Approuvé	LEGAL Isabelle	OPÉRATEUR	16 Feb 2011 10:09:30 FR	Approve de document
Approuvé	LACOTTE Vanessa	RESPONSABLE COP LABOS	22 Feb 2011 09:44:17 FR	Approve de document
Free Approver	CHAMBERY Gaelle	ADJOINT D'ENGAGEMENT	22 Feb 2011 16:30:18 FR	Le signe la disposition

Bâtiment : **114** Sous-Bâtiment : Niveau : **1** Classe : Master TQC BPF
 Discipline : F Flux Sous-Discipline : 900 Flux-Contrôle Type de Plan : PL Vue en Plan
 Cat-Sous-Div. : DZ Découpage de zones
 Description : Découpage des zones par plate-forme.

sanofi pasteur
 La division vaccins du Groupe sanofi-aventis.

BUREAU D'ETUDES
 CAMPUS MERIEUX 1341, Av. Marcell MERIEUX Td. 04 37 37 01 00
 69280 MARGY-LE TOLE Fax : 04 37 37 38 91

Non présent : **01-DZ-A3** Echelle : 58m Format : A3
 N° ID Elec : **DRWFR_00019945** N° vers. :
 Non Révisé : **114_F900_1_PL04** 1.0

DE PLANER LE PROJET ET EXÉCUTER LE PROJET, LE PRÉSENT DOCUMENT COMMUNIQUE OU DONNER LIEU À UNE MANIPULATION NON AUTORIZÉE ÉCRITE.

1582

[Signature]
ROXANA MONTEMILONE
 DIRECTORA TÉCNICA
 SANOFI PASTEUR S.A.

[Signature]
CHRISTIAN DOMINGUEZ
 APODERADO
 SANOFI PASTEUR S.A.

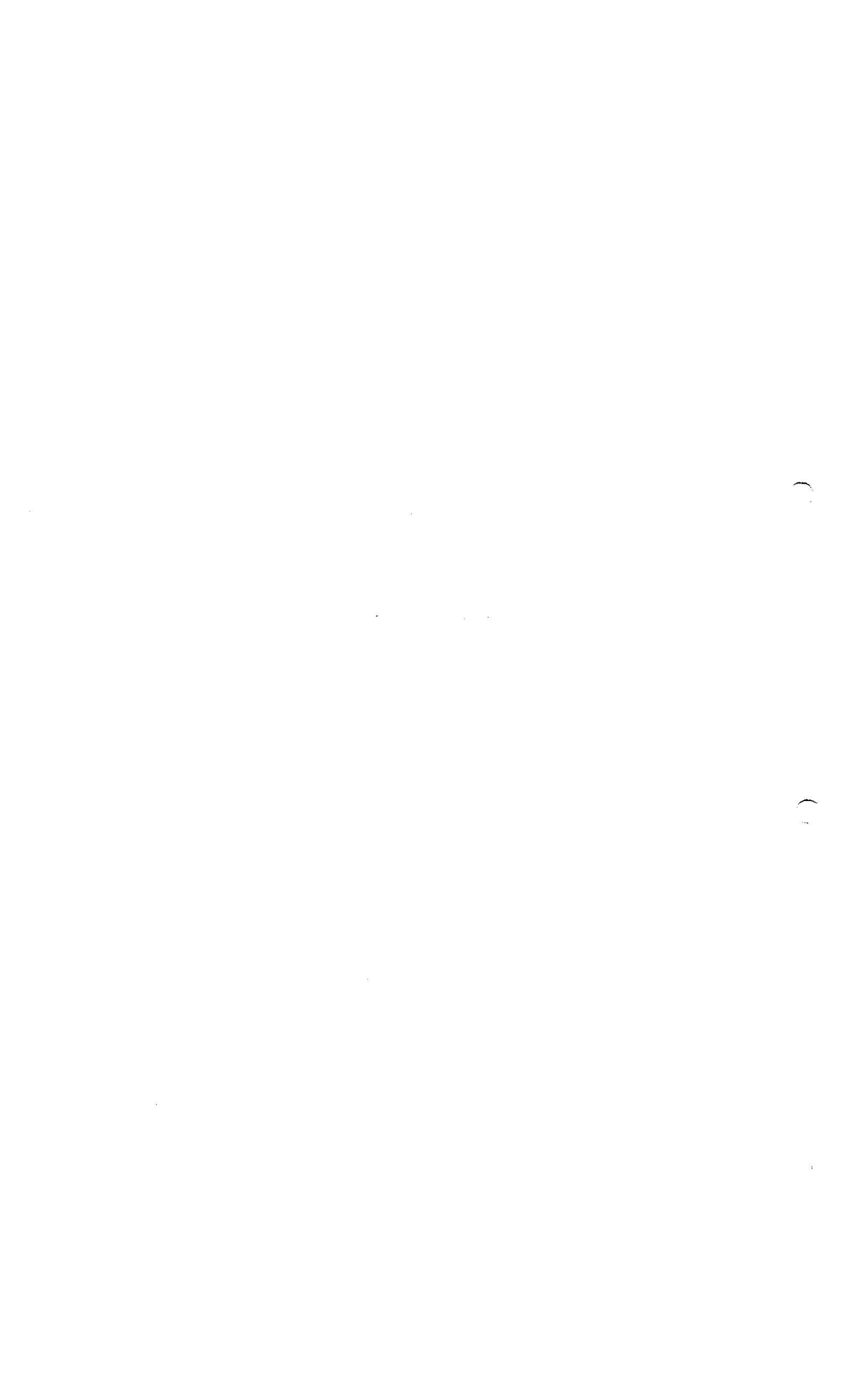

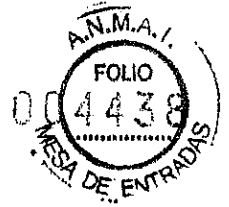

Copie certifiée si affichage depuis une application WISDOM. Certificated copy only if viewed within a WISDOM application.

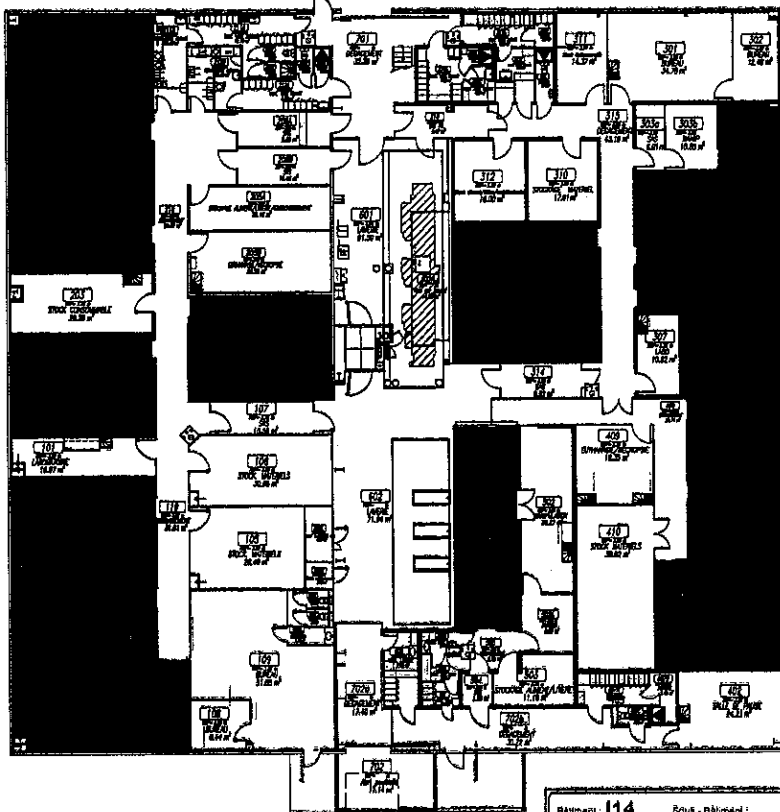

0 5m 10m



■ Zone UOCB Rangeurs
 ■ Zone UOCB : Lagomorphes

Modification : Suppression présentation, reorganisation du plan et création nouveau plan sous-couche et ses supports.

N°	Date	Statut	Nom/Aut	Fonction	Objet/Obj	DATE - NIEURE	RAISON
1.0	11 Feb 2011	Approuvé	FRONTIERI BERNARD			22 Feb 2011	
0.1	11 Feb 2011		FRONTIERI BERNARD				

NOM	FONCTION	DATE - NIEURE	RAISON
LEGAL Isabelle	OPERATEUR	14 Feb 2011 10:03:30 FR	1.0 APPROUVE DE DOCUMENT
LACOTE Vanessa	RESPONSABLE DE LA ZONE	22 Feb 2011 09:45:17 FR	1.0 APPROUVE DE DOCUMENT
CHENIEREY Carole	AD. ZONE D'AMENAGEMENT	22 Feb 2011 10:30:18 FR	1.0 EN COURS DE REVISION

BATIMENT : **114** Sous-bâtiment : Niveau : **1** Classe : **Master TQG BPF**
 Discipline : **F Flux** Sous-discipline : **900 Flux-Contrôle** Type de Plan : **PL Vue en Plan**
 Cat-Bout-Dis : **DZ** Découpage de zones
 Description : **Découpage des zones par espaces hébergées**

sanofi pasteur
 La division vaccins du Groupe sanofi-aventis.

BUREAU D'ETUDE
 CAMPUS MERIEUX - 1541, Av. Marat MERIEUX
 69625 SAUNAY-EN-TAIRE

Tel : 04 37 37 01 00
 Fax : 04 37 37 24 24

SE PLAN EST LA PROPRIETE EXCLUSIVE DE SANOFI PASTEUR. IL NE PEUT ETRE REPRODUIT COMMERCEL OU
 SOUS UN AUTRE NOME SANS AUTORISATION ECRITE.

Nom présent. : 02-DZ-A3	Échelle : Sans	Format : A3
N° ID Elec : DRWFR_00019945	N° vérif. :	
Nom Fichier : 114_F900_1_PL04		1.0

[Signature]
 ROXANA MONTEMLONE
 DIRECTORA TÉCNICA
 SANOFI PASTEUR S.A.

[Signature]
 CHRISTIAN DOMINGUEZ
 APODERADO
 SANOFI PASTEUR S.A.





Copie certifiée et affichage depuis une application WISDOM. Certificated copy only if viewed within a WISDOM application.

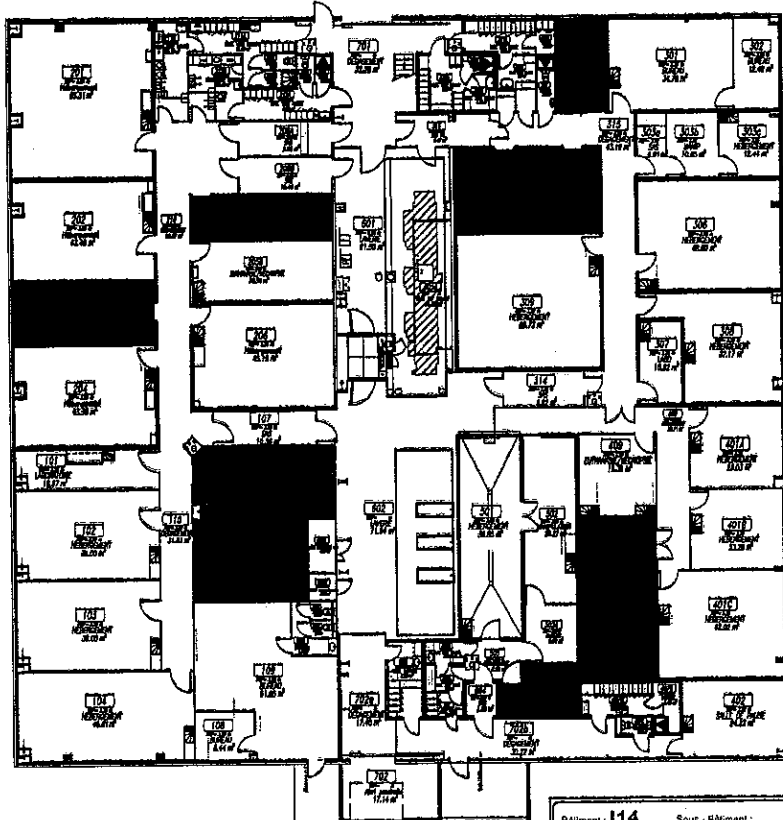

0 5m 10m





- Stockage Aliment et Litière
- Stockage Matériel propre
- Stockage consommable

Modification : Suppression présentation, réorganisation du plan et création nouveau plan pour intégrer salles souterraines					
Version	Date	Statut	Rasp. Affaire	Concepteur	Destinateur
1.0	11 Feb 2011	Approved		FRONTERI BERNARD	22 Feb 2011
1.1	11 Feb 2011			FRONTERI BERNARD	

Appr.	Legende	OPERATEUR	DATE - HEURES	REVISION
FOR Approver	CHADIBERY Celso	ADJONT D'ENCADREMENT	22 Feb 2011 09:46:17 FA	1
			22 Feb 2011 10:32:18 FA	2

Bâtiment : 114	Sous - Bâtiment :	Niveau : 1	Classe : Master TQC BPF
Discipline : F Flux	Sous-Discipline : 900 Flux-Contrôle	Type de Plan : PL	Vue en Plen
Cat-Sous-Cat : DZ Découpage de zones			
Description : Localisation des zones de Stockage.			
sanofi pasteur		Nom présent. : 03-DZ-A3	Echelle : sans Format : A3
La division vaccins du Groupe sanofi-aventis.		N° ID Elec. : DRWFR_00019945	N° vert. : 1.0
BUREAU D'ETUDES CAMPUS MERIEUX 1541, Av. Marcel MERIEUX 69280 MARDY L'ETOILE		Nom Fichier : I14_F900_1_PL04	
Tel : 04 37 37 01 00 Fax : 04 37 37 39 81		CE PLAN ET LA PRODUITE EXCLUENT DE SANOFI PASTEUR. IL NE PEUT ÊTRE REPRODUIT COUVERCIBLE DU TOUTE MANIÈRE A MOINS D'AVOIR OBTENU L'AUTORISATION ÉCRITE.	



ROXANA MONTEMILONE
 DIRECTORA TÉCNICA
 SANOFI PASTEUR S.A.

CHRISTIAN DOMINGUEZ
 APODERADO
 SANOFI PASTEUR S.A.



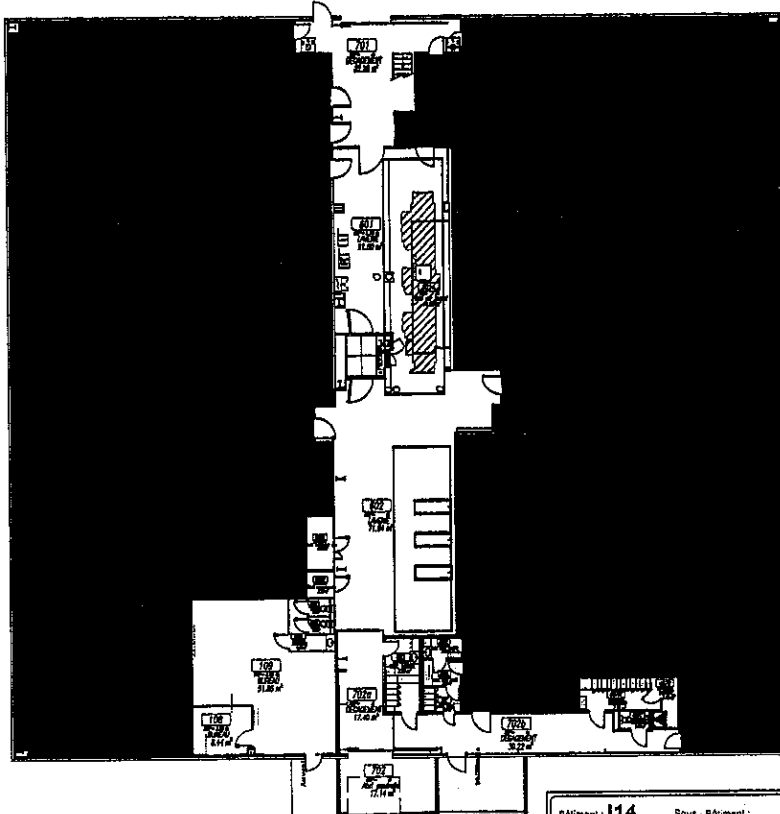

Copie certifiée et affichée depuis une application WISDOM. Certificated copy only if viewed within a WISDOM application.



0 5m 10m



- Interrupteur commande marche forcée éclairage zone
- Zone UOCB - 100
Allumage : 6h30 à 18h30
Horloge dans armoire TGBT
- Zone UOCB - 200
Allumage : 6h30 à 18h30
Horloge dans armoire TGBT
- Zone UOCB - 300
Allumage : 6h30 à 18h30
Horloge dans armoire TGBT
- Zone UOCB - 400
Allumage : 6h30 à 18h30
Horloge dans armoire TGBT
- Zone UOCB - 500
Allumage : 6h30 à 18h30
Horloge dans armoire TGBT

Modification : Suppression présentation, reorganisation du plan et création nouveau plan pour intégrer celles suscitées.					
N°	Date	Statut	Resp. Affaire	Concepteur	Date Aspr
1.0	11 Feb 2011	Approuvé		FRONTERI BERNARD	22 Feb 2011
1.1	11 Feb 2011				
INDICÉ		FONCTION		DATE - HEURE	RAISON
LEGAL labels		REBATEUR		13 Feb 2011 10:35:30 ER	0 (absence de document)
SANOFI MEXICAIN		RESPONSABLE CADRE		12 Feb 2011 10:45:11 ER	1 (absence de document)
CHANGEMENTS codes		ADJOINT ENCADREMENT		12 Feb 2011 10:45:11 ER	13 (plans à document)

Bâtiment: I14	Sous-Bâtiment:	Niveau: 1	Classe: Master TQC BPF
Discipline: F Flux	Sous-Discipline: 900 Flux-Contrôle	Type de Plan: PL Vue en Plan	
Car-Sous-Dis.: DZ	Description: Découpage de zones		
Description: Découpage des zones d'éclairages			
sanofi pasteur		Nom présent: 04-DZ-A3	Echelle: 80/16 Format: A3
La division vaccins du Groupe sanofi-aventis		N° ID Elec: DRWFR_00019948	N° vers.: 1.0
BUREAU D'ETUDES SANOFI PASTEUR 1361, Av. Manuel MÉRLEUX 8900 NANCY LESTON		CE PLAN ET LA PRODIGE ÉQUIPE DE SANOFI PASTEUR, À NOUS SONT (1) EN PROPRIÉTÉ COMMUNE ET (2) DONNÉ EN L'USAGE RÉGULIÈRE À NOS CLIENTS AUTOMATIQUES.	
Tél: 03 33 37 91 00 Fax: 03 33 37 98 91			

ROXANA MONTEMILONE
 DIRECTORA TÉCNICA
 SANOFI PASTEUR S.A.

CHRISTIAN DOMINGUEZ
 APODERADO
 SANOFI PASTEUR S.A.



C.3.1.d Plano(s) simplificado(s) que incluyen los flujos de personas y de productos

Plano	Archivo	Presentación
Flujo de personal en edificio I14	I14_F900_1_PL03	03-PER-UOCB-A3 11-PER-A3
Flujo de alimentos, lechos, enriquecimiento y consumibles en edif. I14	I14_F900_1_PL03	05-CONS-UOCB-A3
Flujo de muestras en edificio I14	I14_F900_1_PL03	02-ECH-UOCB-A3
Flujo de animales en edificio I14	I14_F900_1_PL03	06-ANI-UOCB-A3
Flujo de material en edificio I14	I14_F900_1_PL03	01-MAT-UOCB-A3
Flujo de residuos en edificio I14	I14_F900_1_PL03	04-DECH-UOCB-A3

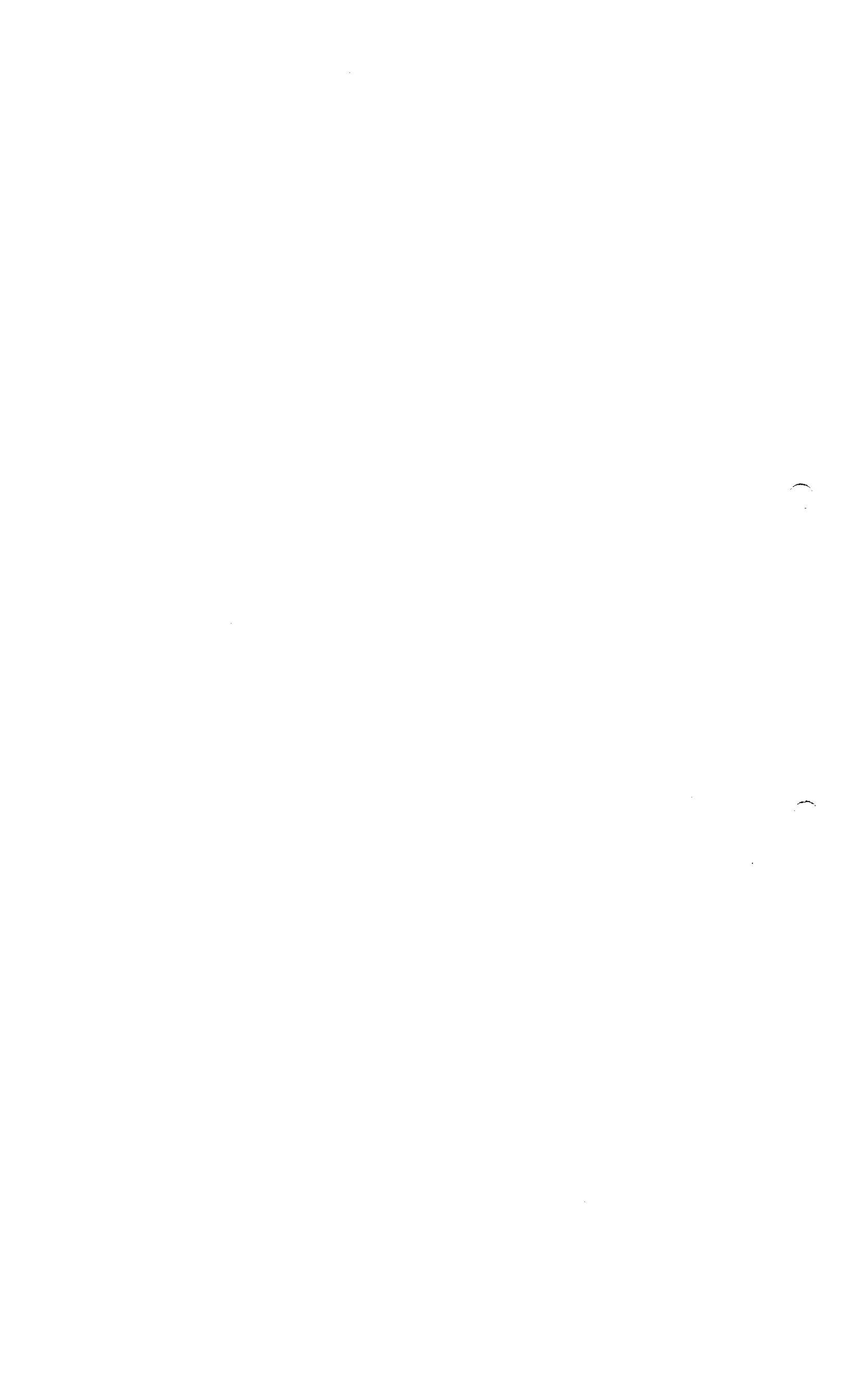

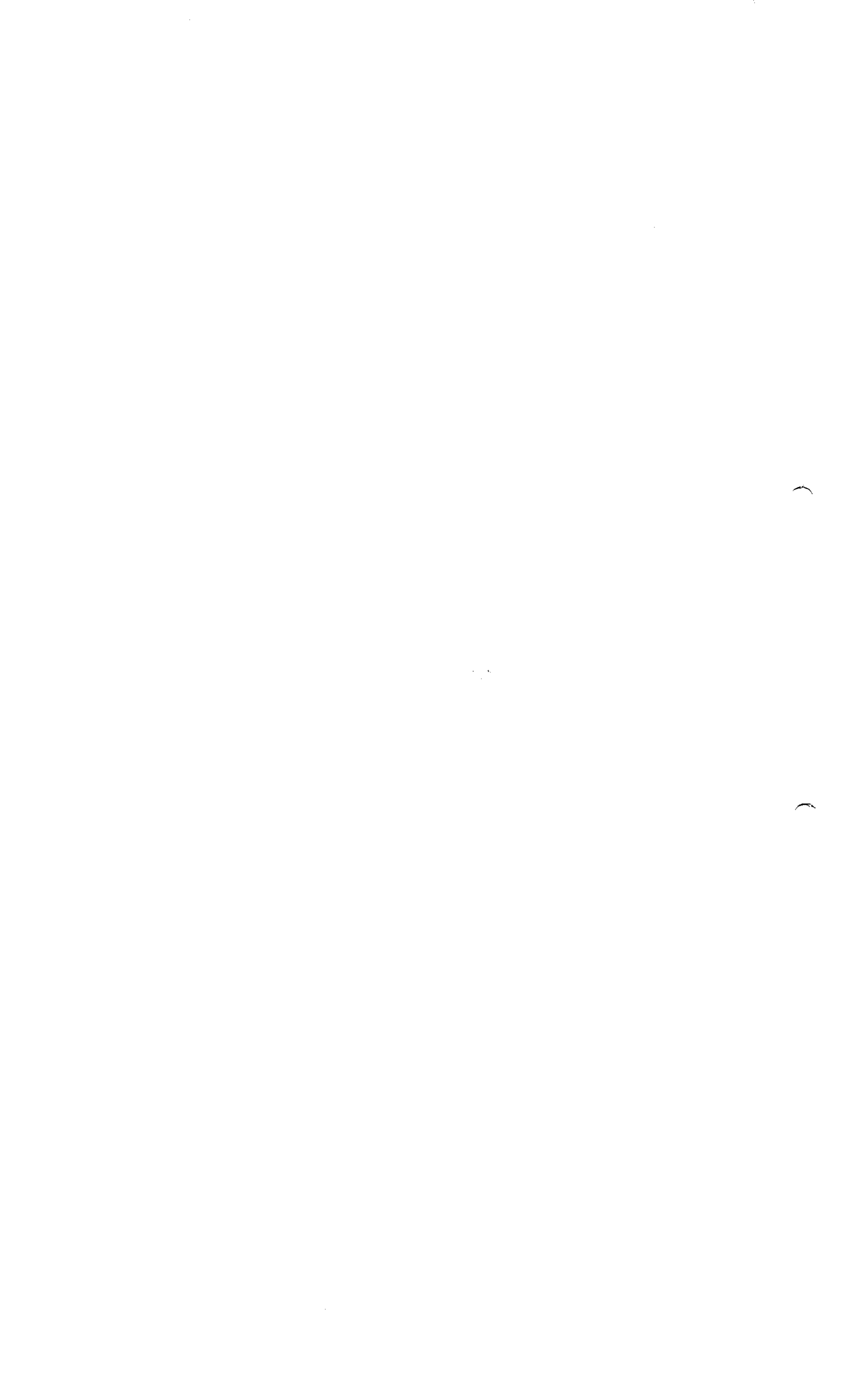



Copie certifiée et affichage depuis une application WISDOM. Certificated copy only if viewed within a WISDOM application.

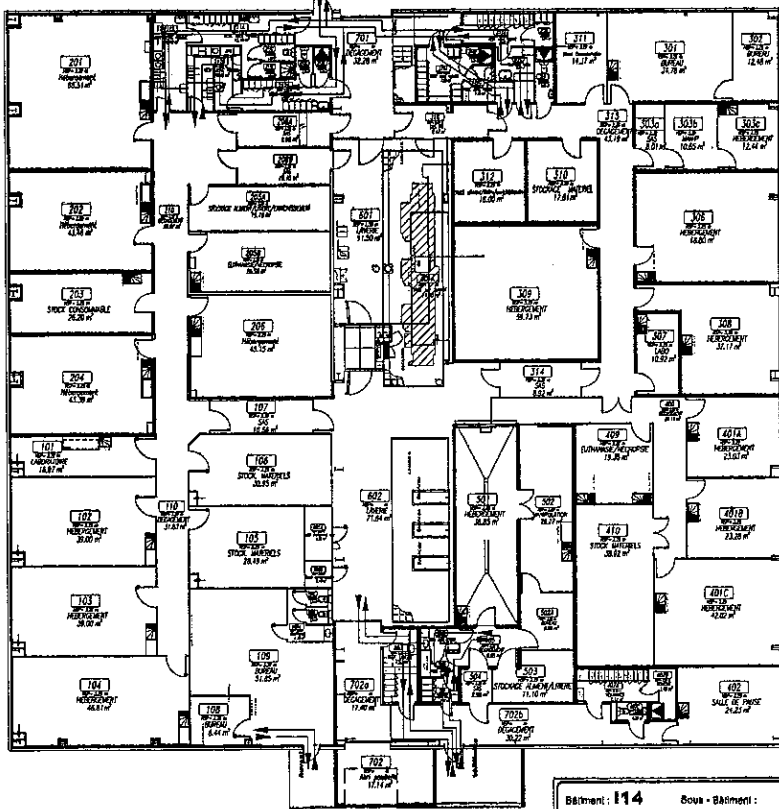

→ FLUX PERSONNEL ENTRANT
 → FLUX PERSONNEL SORTANT

Modifications : Pour changer l'état aménagé et modification suite à l'aveu projet AMAC dans le zone 100					
1.0	25 Jan 2011	Approved	FRONTIER BERNARD		01 Feb 2011
1.1	24 Feb 2011		T. DEMONT		
Date	Statut	Revisé/Alors	Constaté	Dessiné	Date Inscr.
NOM	FONCTION	DATE - HEURE	RÉVISÉ		
LEON HENRI	OPÉRATEUR	01 Jan 2011 17:42:37 PR			
FRANÇOIS MARC	SECTEUR ADMINISTRATIF	01 Feb 2011 08:11:41 PR			
LACOTE YVES	RESPONSABLE COU LARGES	01 Feb 2011 13:11:43 PR			
First Approver	CHAMBERT YVES	ADJ. SAT. RENDREMENT	01 Feb 2011 14:34:41 PR		

Bâtiment : **114** Sous - Bâtiment : Niveau : **1** Classe : Master TQC BPF
 Discipline : **F FLUX** Sous-Discipline : **500 Flux+Contrôle** Type de Plan : **PL** Vue en Plan
 Cat-Sous-Div : **PER Personnel**
 Description : **Flux personnel entrant et sortant**

sanofi pasteur
 La division vacche du Groupe sanofi-aventis.

BUREAU D'ÉTUDES
 CALIPUS MÉRIEUX 12311, Av. Marcel MÉRIEUX
 44300 NANTES, FRANCE

Tel. 02 52 37 51 00
 Fax : 02 52 37 58 81

Nom projet : **114-PER-A3** Echelle : 1/200 Format : A3
 N° ID Elec : **DRWFR_00001616** N° vers. :
 N° de Plan : **114_P800_1_PL03** 4.0

CE PLAN EST LA PROPRIÉTÉ EXCLUSIVE DE SANOFI PASTEUR. IL NE PEUT ÊTRE REPRODUIT ÉLOUÉ, LOUÉ OU COMMUNIQUÉ À TROISIÈME PARTIE SANS L'AUTORISATION ÉCRITE DE SANOFI PASTEUR.

Roxana Montemilone
 ROXANA MONTEMILONE
 DIRECTORA TÉCNICA
 SANOFI PASTEUR S.A.

Christian Dominguez
 CHRISTIAN DOMINGUEZ
 APODERADO
 SANOFI PASTEUR S.A.

