



## C.3.1.d Plano(s) simplificado(s) que incluyen los flujos de personas y de productos

Plano	Archivo	Presentación
Flujo de personal en edificio I12	I12_F900_1_PL03	04-PER-A3
Flujo de muestras en edificio I12	I12_F900_1_PL03	03-ECH-A3
Flujo de material limpio, material sucio en edificio I12	I12_F900_1_PL03	02-MAT-A3
Flujo de residuos en edificio I12	I12_F900_1_PL03	01-DECH-A3
Flujo de animales en edificio I12	I12_F900_1_PL03	09-ANI-A3
Flujo de alimentos / lechos / consumibles en edificio I12	I12_F900_1_PL03	10-CONS-A3

Información confidencial  
Página 5 de 15

  
ROXANA MONTEMILONE  
DIRECTORA TÉCNICA  
SANOFI PASTEUR S.A.

  
CHRISTIAN DOMINGUEZ  
APODERADO  
SANOFI PASTEUR S.A.







Copie certifiée et affichage depuis une application WISDOM. Certificated copy only if viewed with a WISDOM application.

0 5m 10m

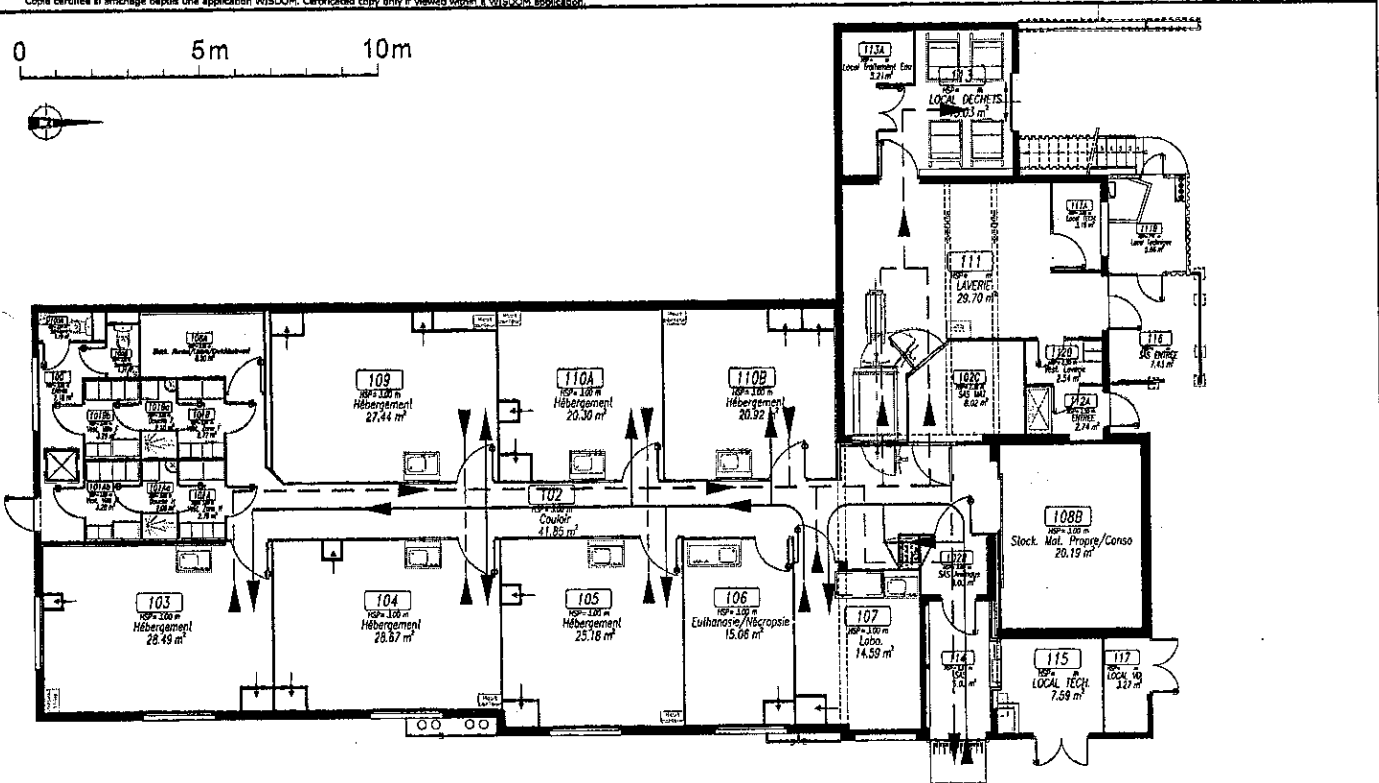

→ FLUX ECHANTILLONS ENTRANT  
- - - FLUX ECHANTILLONS SORTANT

Bâtiment : **112** Sous - Bâtiment Niveau : **1** Classe : **Master TQC BPF**  
 Discipline : **F Flux** Sous-Discipline : **900 Flux-Contrôle** Type de Plan : **PL** Vue en Plan  
 Cal-Sous-Div : **ECH** Echantillon  
 Description : **Flux échantillons**

**sanofi pasteur**  
 La division vaccins du Groupe sanofi-aventis.

BUREAU DES PLANS  
 24 AVENUE DE LA LIBÉRATION  
 92400 COURMAYEUR  
 FRANCE

24 01 12 20 81 00  
 Fax : 01 37 37 39 35

CE PLAN EST LA PROPRIÉTÉ EXCLUSIVE DE SANOFI PASTEUR. IL NE PEUT ÊTRE REPRODUIT SANS L'AUTORISATION ÉCRITE DE SANOFI PASTEUR.

Nom présent : **03-ECH-A3** Echelle : **1/100** Format : **A3**  
 N° ID EMP : **DRWFR\_00001604** N° vers :  
 Nom Fichier : **112\_F900\_1\_PL03** **6.0**

Modification : Pour changer Xtel aménagement et modification des flux suite aux travaux du projet AMAC.

N°	Date	Statut	Assp. Affaire	Conception	Dessinateur	Date Appr.	Date Travail
6.0	14 Feb 2011	Approuvé		FRICHTER BERNARD		13 Feb 2011	
6.1	18 May 2012			S COLLEMBIER			

NOM	FONCTION	DATE - HEURE	RAISON
MIRALLES Yohar	ASSISTANT TECHNIQUE	11 Feb 2011 13:26:46 FR	Approuvé de document
ZAROLINIAN Maril	ASSISTANTE ADMINISTRATIVE	14 Feb 2011 13:48:49 FR	Approuvé de document
LACOTE Vanessa	RESPONSABLE COORDONNEUR	13 Feb 2011 13:50:28 FR	Approuvé de document
CHAMBERY Céline	ADJOINT A RENDEZ-VOUS	18 Feb 2011 15:21:42 FR	Je valide le document

*[Signature]*  
**ROXANA MONTEMILONE**  
 DIRECTORA TÉCNICA  
 SANOFI PASTEUR S.A.

*[Signature]*  
**CHRISTIAN DOMINGUEZ**  
 APODERADO  
 SANOFI PASTEUR S.A.





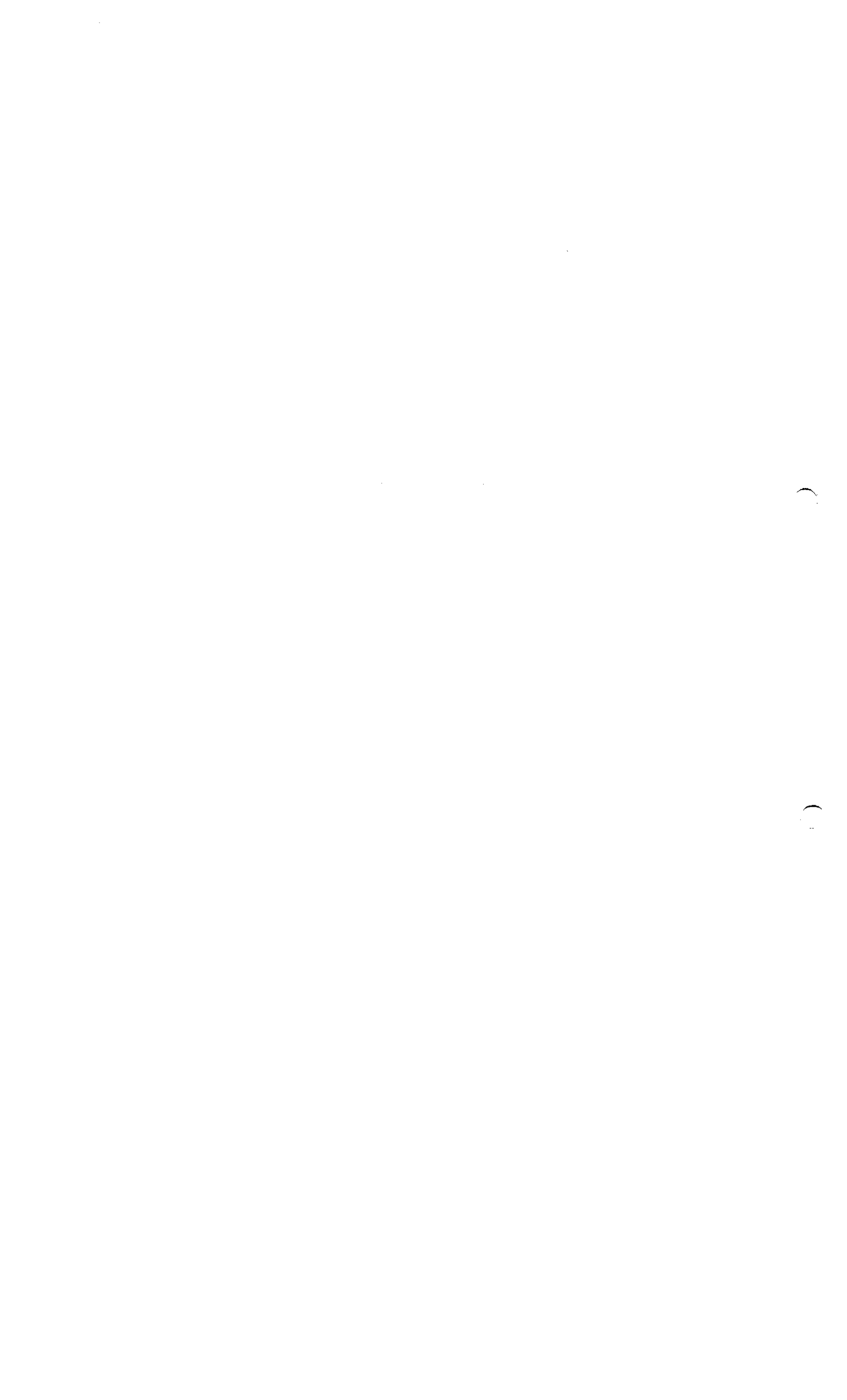





Copie certifiée et affichée depuis une application WISDOM. Certified copy only if viewed within a WISDOM application.

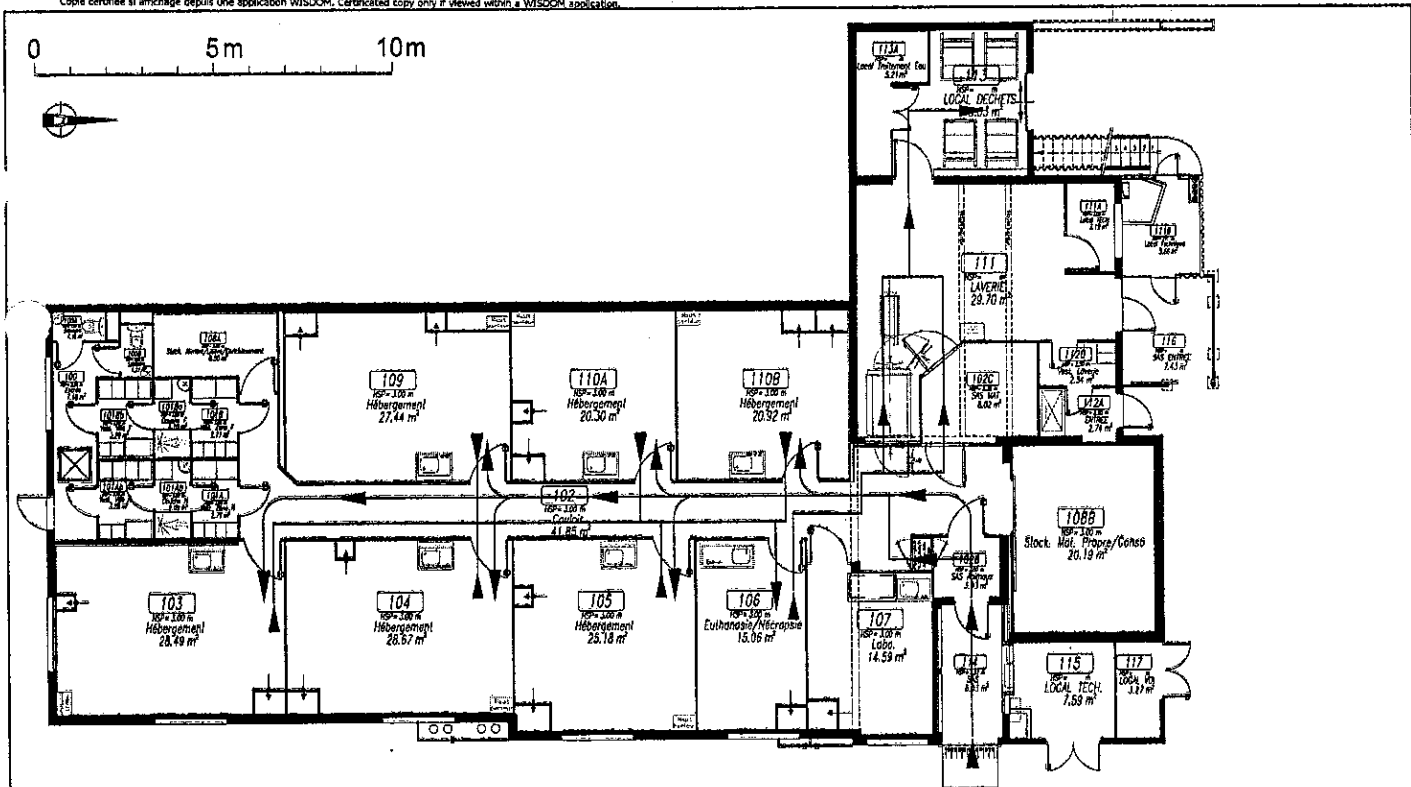

→ FLUX Animaux entrant  
 → FLUX Animaux sortant

Modification : Pour changer l'air aménagement et modification des flux suite aux travaux du projet AMAG.			
É. G.	Approuvé	PROJETU ABRASADO	15 Feb 2011
N. O. C.	Stall	Resp. AREA	Documetour
1	103	104	105
2	106	107	108
3	109	110	111
4	112	113	114
5	115	116	117
6	118	119	120
7	121	122	123
8	124	125	126
9	127	128	129
10	130	131	132
11	133	134	135
12	136	137	138
13	139	140	141
14	142	143	144
15	145	146	147
16	148	149	150
17	151	152	153
18	154	155	156
19	157	158	159
20	160	161	162
21	163	164	165
22	166	167	168
23	169	170	171
24	172	173	174
25	175	176	177
26	178	179	180
27	181	182	183
28	184	185	186
29	187	188	189
30	190	191	192
31	193	194	195
32	196	197	198
33	199	200	

Bâtiment : <b>I12</b>	Sous - Bâtiment	Niveau <b>1</b>	Classe : Master TQC BPF
Discipline : <b>F Flux</b>	Sous-Discipline : <b>900 Flux-Contrôle</b>	Type de Plan : <b>PL</b>	Vue en Plan
Cat-Sous-Ds : <b>ANI</b>	Animaux		
Description : <b>Flux animaux entrant et sortant</b>			
<b>sanofi pasteur</b>		Non émis : <b>09-ANI-A3</b>	Echelle : 1/100 Format : A3
La division vaccins du Groupe sanofi-aventis.		N° ID Elec : <b>DRWFR_00001604</b>	N° vers : <b>6.0</b>
PUNTAO DE TUBOS CAMBIA VENTILADOR 1511 44 310001183002		CE PLAN EST LA PROPRIÉTÉ EXCLUSIVE DE SANOFI PASTEUR. IL NE PEUT ÊTRE REPRODUIT COMMERCEMENT OU DIVERGENT À UNICEM PRÉLÈVEMENTS SANS AUTORIZATION ÉCRITE.	

*[Signature]*  
**ROXANA MONTEMILONE**  
 DIRECTORA TÉCNICA  
 SANOFI PASTEUR S.A.

*[Signature]*  
**CHRISTIAN DOMINGUEZ**  
 APODERADO  
 SANOFI PASTEUR S.A.





Copie certifiée et affichage depuis une application WISDOM. Certificated copy only if viewed within a WISDOM application.

0 5m 10m

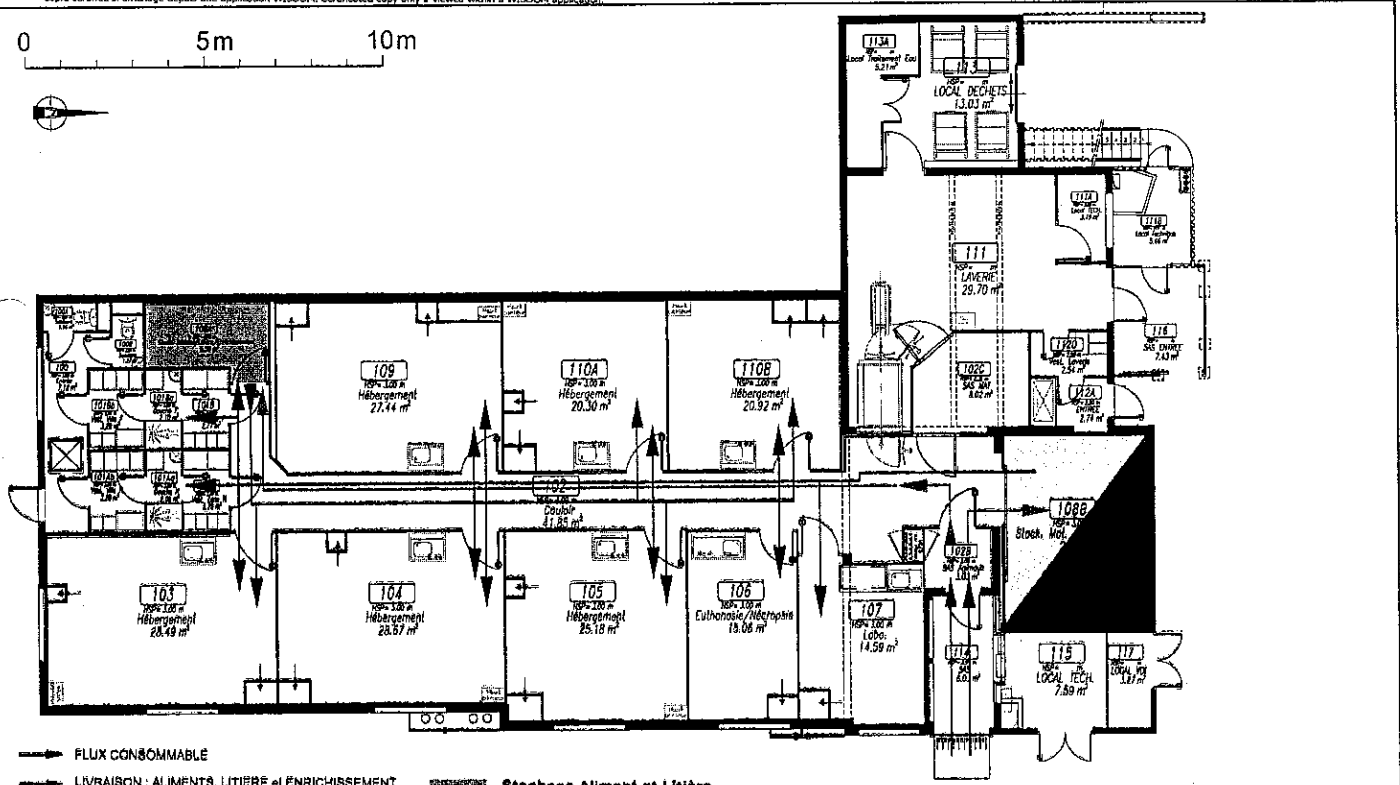

- FLUX CONSOMMABLE
  - LIVRAISON : ALIMENTS, LITIÈRE et ENRICHISSEMENT
  - PRISE en CHARGE par le PERSONNEL de ZONE pour la MISE en STOCK
  - FLUX ALIMENTS, LITIÈRE et ENRICHISSEMENT en ZONE
- Stockage Aliment et Litière  
 Stockage Matériel propre  
 Stockage consommable

Bâtiment **I12** Sous-Bâtiment : Niveau : **1** Classe: Master TQC BPF

Discipline **F Flux** Sous-Discipline: **900 Flux-Contrôle** Type de Plan: **PL** Vue en Plan

Cat-Sous-Div: **CONS Consommable**

Description: **Flux aliments et litière.**

**sanofi pasteur** Non présent: **10-CONS-A3** Echelle: 1/100 Format: A3

N° 10 Elec: **DRWFR\_00001804** N° work: **6.0**

Nom Fichier: **I12\_P900\_1\_PL03**

PROJETS DÉVELOPÉS PAR SANOFI PASTEUR S.A. Tél: 41 22 27 01 00 Fax: 41 22 37 26 91

CE PLAN EST LA PROPRIÉTÉ EXCLUSIVE DE SANOFI PASTEUR. IL NE PEUT ÊTRE REPRODUIT, COMMUNIQUÉ OU DIVULGUÉ À AUTRUI SANS L'AUTORISATION ÉCRITE DE SANOFI PASTEUR.

Modifications :				Pour changer l'inf aménagement et modification des flux suite aux travaux du projet AMAC			
N°	Date	Approuvé	Approuvé	Préparé par	Date	Préparé par	Date
0.0	14 Feb 2011			FRONTIER BERNARD	19 Feb 2011		
0.1	02 May 2009			S. COLOMBIER			
N°	Date	Statut	Raison Alléguée	Concepteur	Date Appr	Date Valid	
NOM	PRÉNOM	DATE	HEURE	REASON			
MIRALLES	TONY	14 Feb 2011	11:04:45	2 personnes de document			
FRANCOIS	AMAL	14 Feb 2011	13:22:49	7 personnes de document			
LAGOTE	VANESSA	15 Feb 2011	14:30:38	2 personnes de document			
FRANCOIS	AMAL	19 Feb 2011	14:41:44	14 plans de document			

  
**ROXANA MONTEMILONE** **CHRISTIAN DOMINGUEZ**  
**DIRECTORA TÉCNICA** **APODERADO**  
**SANOFI PASTEUR S.A.** **SANOFI PASTEUR S.A.**





**C.3.2 Talleres**

**C.3.2.a Presentados por categoría de productos**

Vea la ficha C general

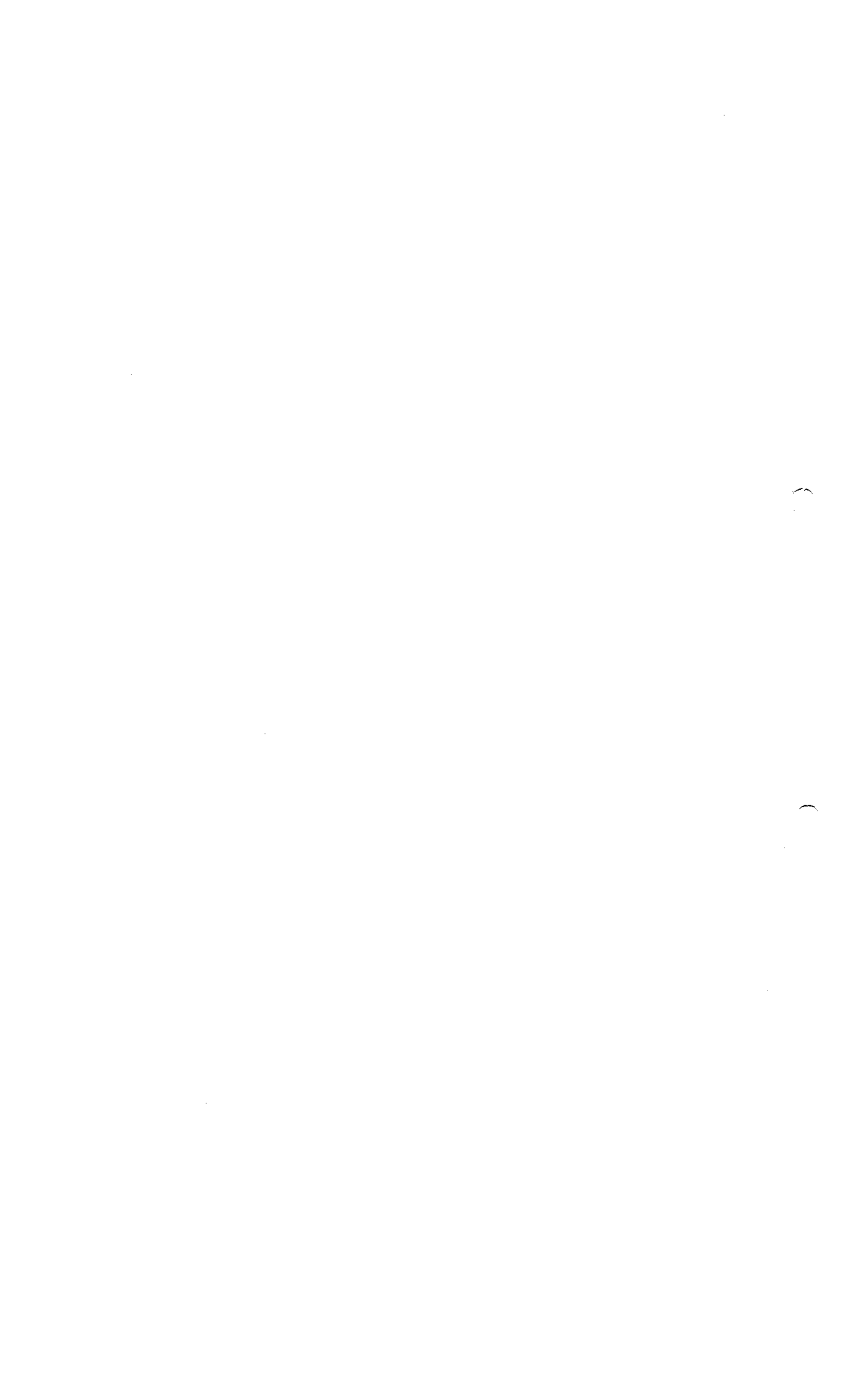

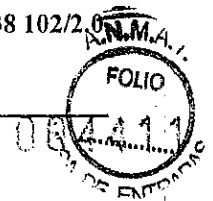

C.3.2.b Presentados por edificio y por actividad

Edificio I12	Taller: nombre y referencia en el plano	Operaciones realizadas	Si procede, clase de BPM: A, B, C o D	Referencia de la central de tratamiento de aire
<b>LABORATORIO DE CONTROLES DE ACTIVIDADES BIOLÓGICAS</b>				
Nivel 1	100, 100A, 100B, 101Ab, 101Aa, 101A, 101Bb, 101Ba, 101B, 112A, 112D (7,18 m <sup>2</sup> , 1,16 m <sup>2</sup> , 1,27 m <sup>2</sup> , 3,28 m <sup>2</sup> , 2,09 m <sup>2</sup> , 2,76m <sup>2</sup> , 3,29 m <sup>2</sup> , 2,10m <sup>2</sup> , 2,77m <sup>2</sup> , 2,74m <sup>2</sup> , 2,54m <sup>2</sup> ).	Vestuarios; Entradas; Duchas; Sanitarios	No clasificado	CTA I12
	102 (41,85 m <sup>2</sup> )	Pasillo		
	103 (28,49 m <sup>2</sup> )	Sala		
	104 (28,67 m <sup>2</sup> )	Sala		
	105 (25,18 m <sup>2</sup> )	Sala		
	106 (15,06 m <sup>2</sup> )	Eutanasia / Necropsia		
	107 (14,59 m <sup>2</sup> )	Laboratorio		
	108B (20,19 m <sup>2</sup> )	Almac. de material limpio / consumibles		
	110B (20,92 m <sup>2</sup> )	Sala		
	110A (20,30 m <sup>2</sup> )	Sala		
	109 (27,44 m <sup>2</sup> )	Almac.		
	108A (6,50 m <sup>2</sup> )	Almac. de alimento / lecho / enriquecimiento		
	114 (6,03 m <sup>2</sup> )	Esclusa		



Edificio I12	Taller: nombre y referencia en el plano	Operaciones realizadas	Si procede, clase de BPM: A, B, C o D	Referencia de la central de tratamiento de aire
	102B (3,03 m <sup>2</sup> )	Esclusa Animales		
	102C (8,02 m <sup>2</sup> )	Esclusa Mat.		
	111 (29,70 m <sup>2</sup> )	Zona de lavado		
	111A (5,66 m <sup>2</sup> )	Local técnico		
	111B (3,19 m <sup>2</sup> )	Local técnico		
	113 (13,03 m <sup>2</sup> )	Local de residuos		
	113A (5,21 m <sup>2</sup> )	Local de tratamiento de agua		
	116 (7,43 m <sup>2</sup> )	Esclusa entrada		
	112A (2,74 m <sup>2</sup> )	ENTRADA		
	112D (2,54 m <sup>2</sup> )	Vest. zona de lavado		
	115 (7,59 m <sup>2</sup> )	Local técnico		

Información confidencial  
Página 8 de 15

  
ROXANA MONTEMILONE  
DIRECTORA TÉCNICA  
SANOFI PASTEUR S.A.

  
CHRISTIAN DOMINGUEZ  
APODERADO  
SANOFI PASTEUR S.A.

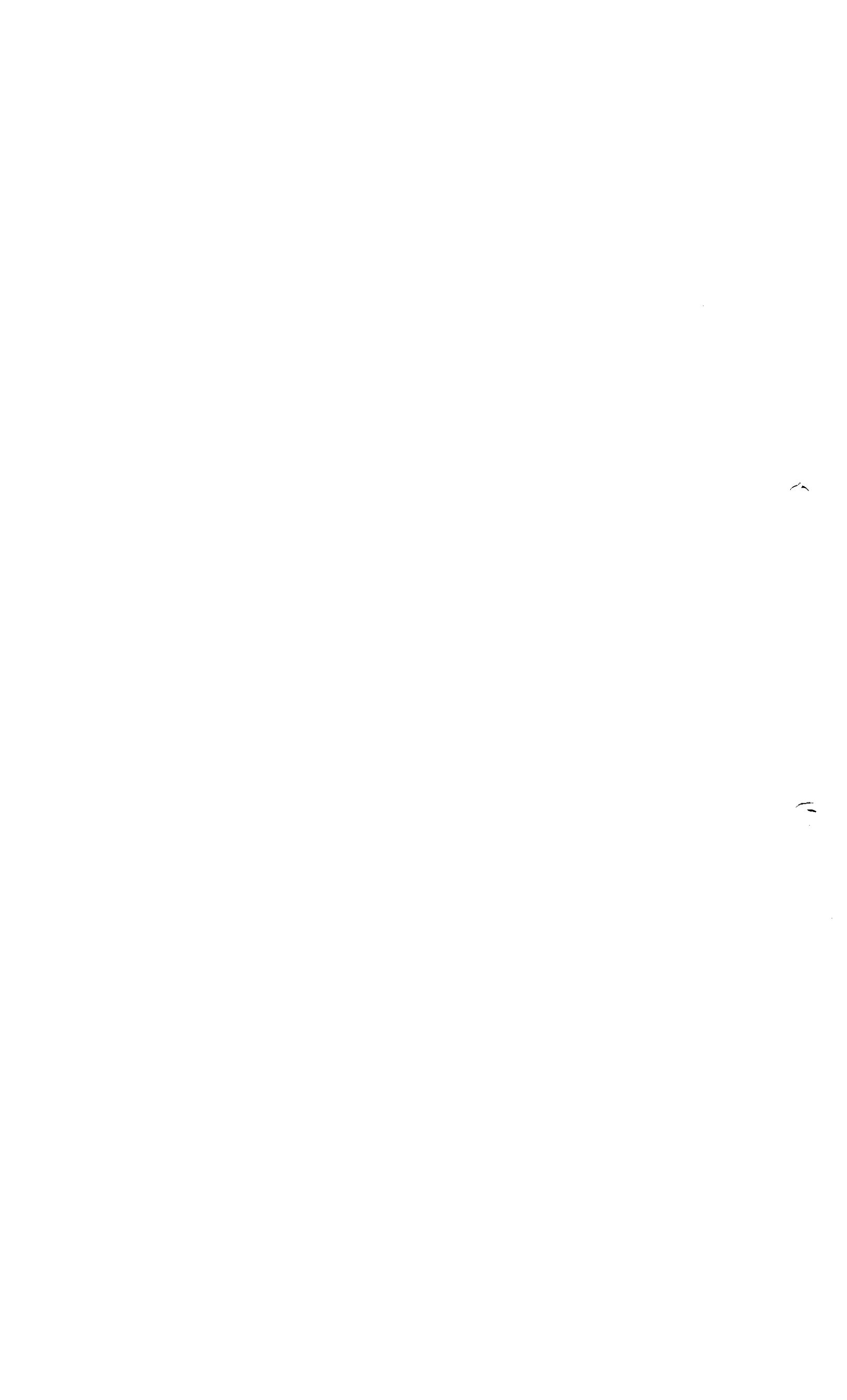



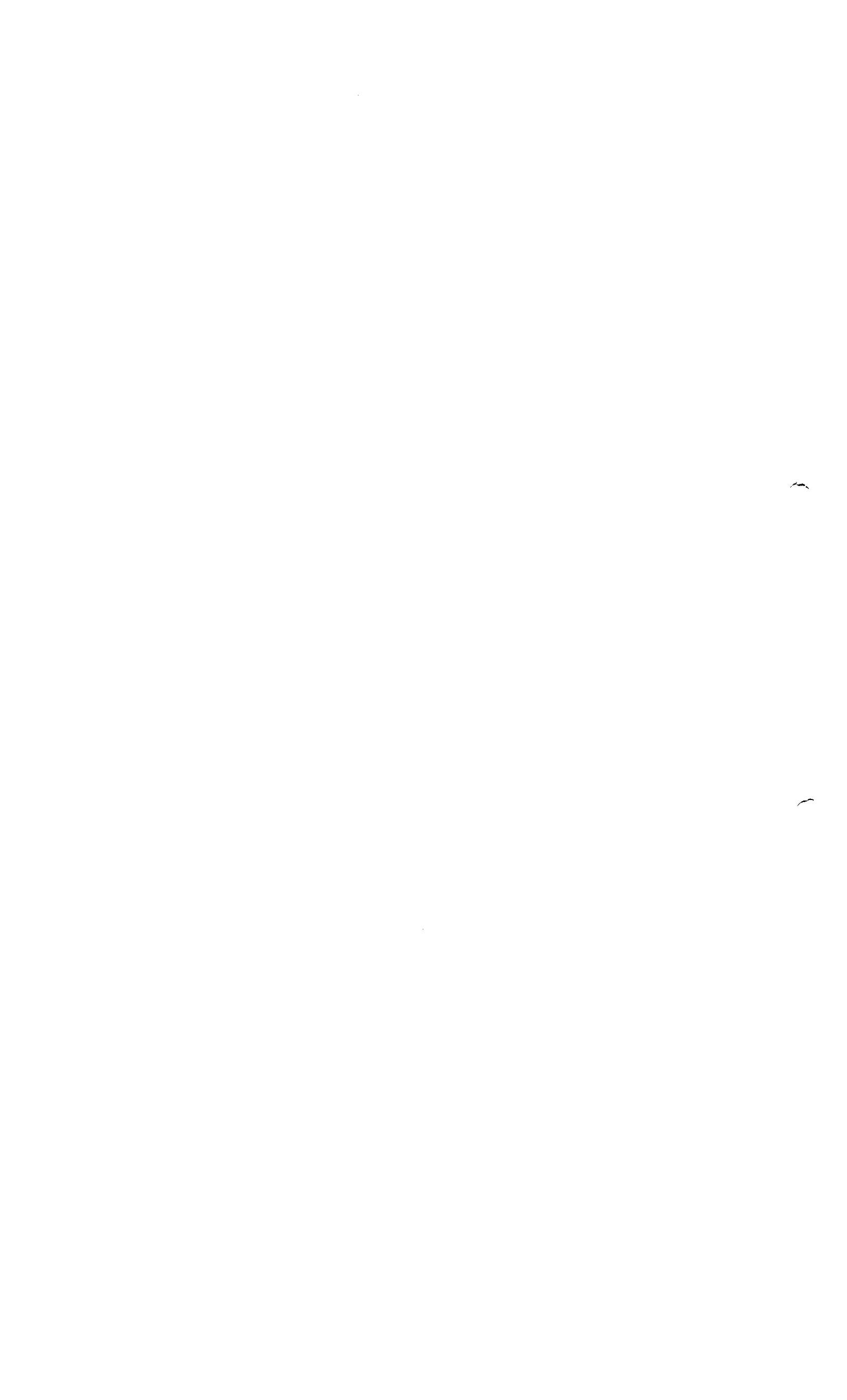



Lista de los planos simplificados de las centrales de ventilación	Archivo	Presentación
Esquema de principio de CTA en edificio I12	I12__U600_SA01	01-CTA-A3

  
ROXANA MONTEMILONE  
DIRECTORA TÉCNICA  
SANOFI PASTEUR S.A.

  
CHRISTIAN DOMINGUEZ  
APODERADO  
SANOFI PASTEUR S.A.

