

COPIA NON
CONTROLLATA
06 / DIC / 2006
[Signature]

LIVELLI DI VESTIZIONE	
-----	LIVELLO 0
-----	LIVELLO 1
-----	LIVELLO 2
-----	LIVELLO 3

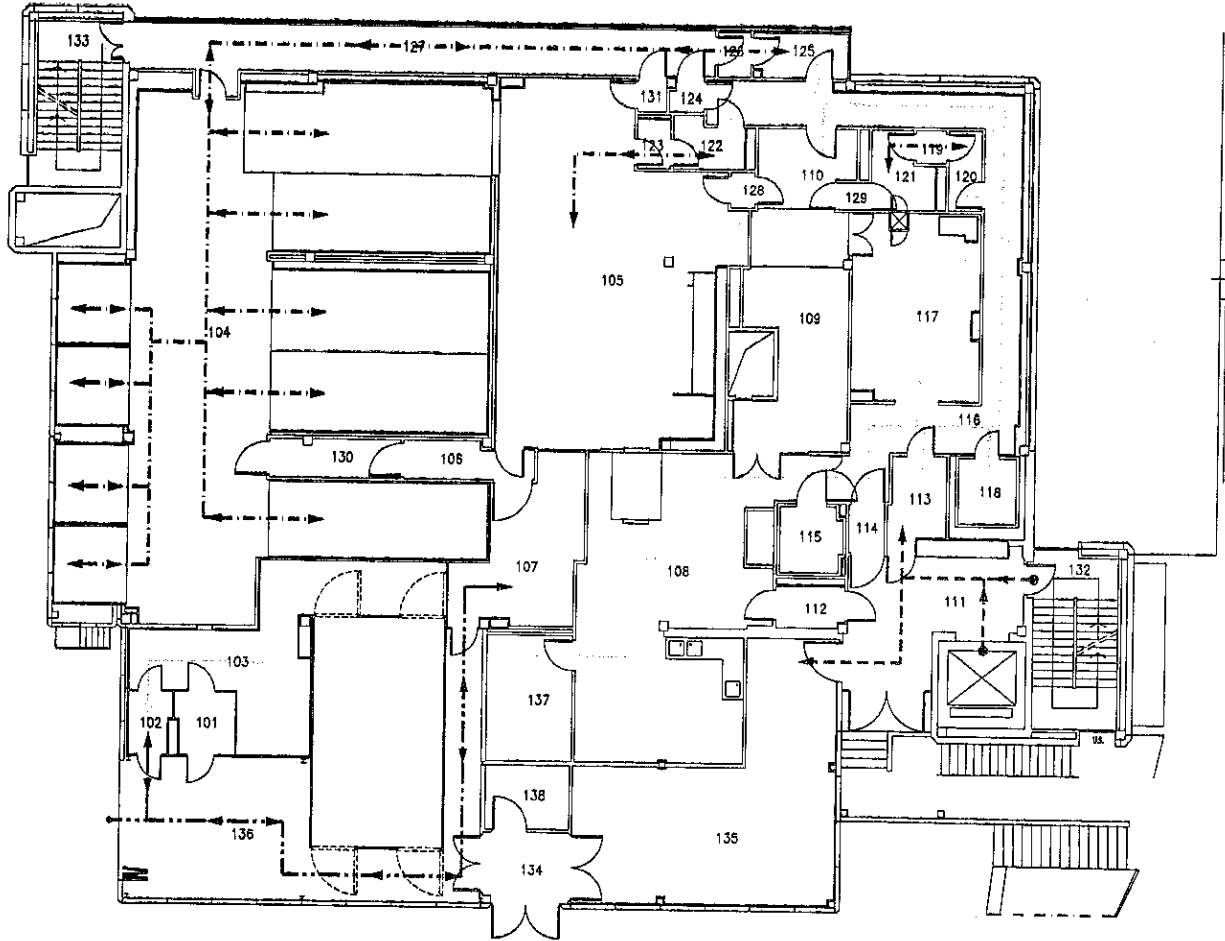

REV.	DATA	MODIFICHE	DISEGNATO	APPROVATO
3	11/OTT/06	REVISIONE DISEGNO COME DA WF 7870148 - ELIMINATO LIV.4	<i>[Signature]</i>	<i>[Signature]</i>
2	21/GIU/06	AGGIORNAMENTO DEL LOGO AZIENDALE	<i>[Signature]</i>	<i>[Signature]</i>
1	19/SET/03	REVISIONE DISEGNO PER AGGIORNAMENTO SITE MASTER FILE	<i>[Signature]</i>	<i>[Signature]</i>
0	21/NOV/97	EMISSIONE DISEGNO	<i>[Signature]</i>	<i>[Signature]</i>

<p>NOVARTIS Novartis Vaccines and Diagnostics Srl Via Fivizzano 1, 50139 VACCINES</p>	FABBRICATO N° 30	INFLUENZA	STABILIMENTO DI SIENA	
	<p>PLANIMETRIA FLUSSO DEL PERSONALE PIANO TERRENO</p>		Realizzato da: NOVARTIS VACCINES	Data: 11/OTT/2006
<p>SERVIZI TECNICI INGEGNERIA</p>			Disegno N° S.30.LH.T.02	
Programma Autocad	Formato A4	Foglio: 1 di 1	Scala: 1 : 250	

Il presente disegno e' di proprieta' della Novartis Vaccines and Diagnostics Srl. A termine di legge ogni diritto e' riservato.

[Signature]
Novartis Argentina S.A.
Dr. Lucio Jeronimo
Director Técnico
MN 14840

[Signature]
Novartis Argentina S.A.
Vaccines and Diagnostics
Estrada de la Libertad 1111
Cte. Américas Regulatorias
Apt. 1000



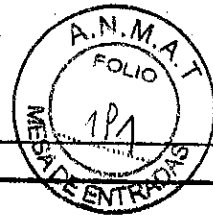

COPIA NON
CONTROLLATA
06 / DIC / 2006
[Signature]

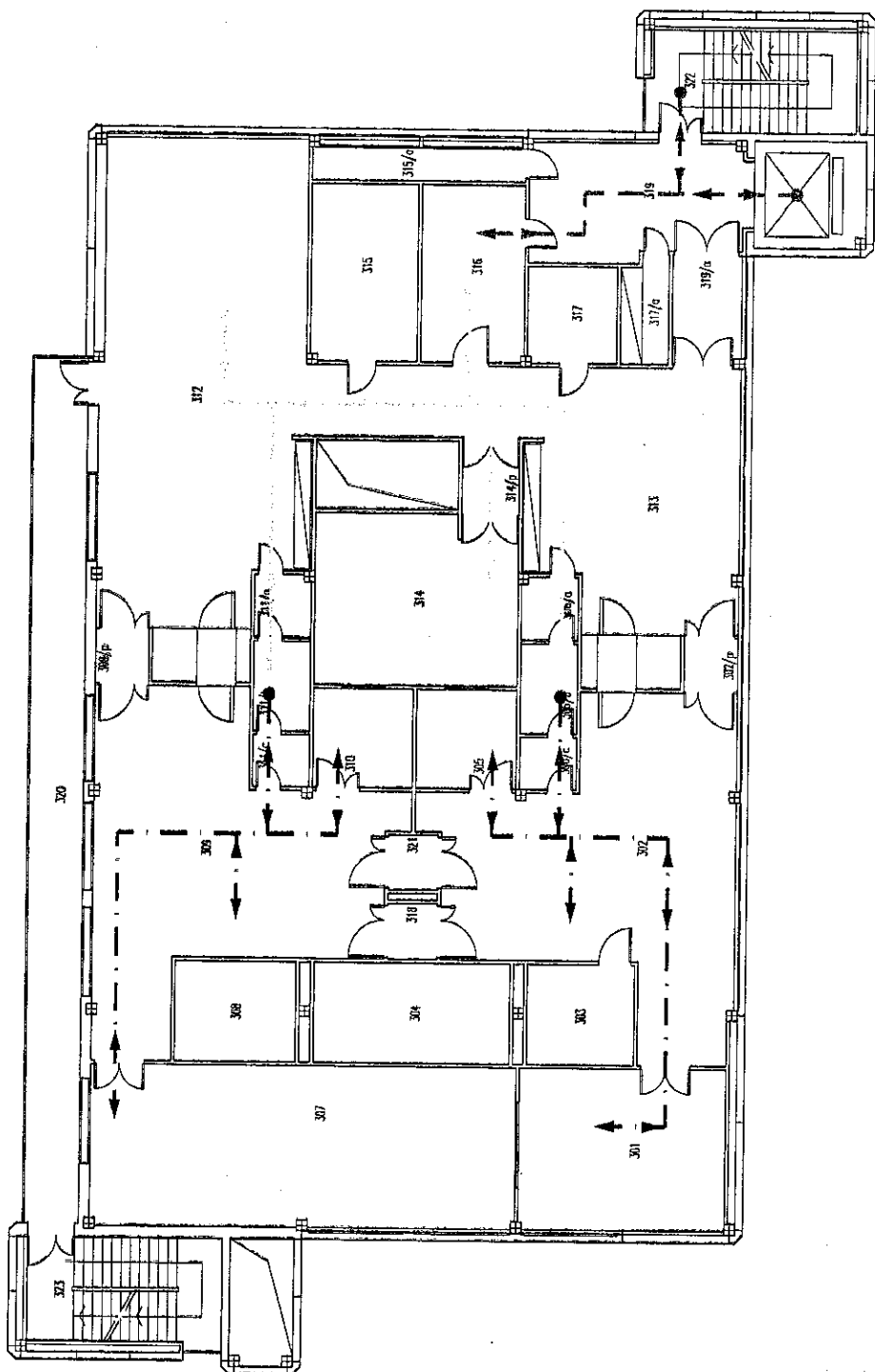

LIVELLI DI VESTIZIONE	
--- --- ---	LIVELLO 1
.....	LIVELLO 2
— — — — —	LIVELLO 3

0	11/OTT/06	EMISSIONE DISEGNO DOPO RISTRUTTURAZIONE COME DA WF 6077594	<i>[Signature]</i>	<i>[Signature]</i>
REV.	DATA	MODIFICHE	DISEGNATO	APPROVATO
NOVARTIS <small>Novartis Vaccines and Diagnostics Srl Via Paravia 11, 20134 VACCINES</small>		FABBRICATO N° 30	INFLUENZA	STABILIMENTO DI SIENA
SERVIZI TECNICI INGEGNERIA		PLANIMETRIA		Realizzato da: NOVARTIS VACCINES
		FLUSSO DEL PERSONALE		Data: 11/OTT/2006
		PIANO SECONDO		Revisione : 0
Programma Autocad	Formato A4	Foglio: 1 di 1	Scala: 1:200	Disegno N°. S.30.LH.S.04
Il presente disegno e' di proprieta' della Novartis Vaccines and Diagnostics Srl. A termine di legge ogni diritto e' riservato.				

[Signature]
 Novartis Argentina S.A.
 Dr. Duilio Jeroncio
 Director Técnico
 MN 14840

[Signature]
 Novartis Argentina S.A.
 Vaccines and Diagnostics
 Farm. Adm. y G. Cl. San. Reg.
 G. de. San. y Reg. San. de
 Apud. de

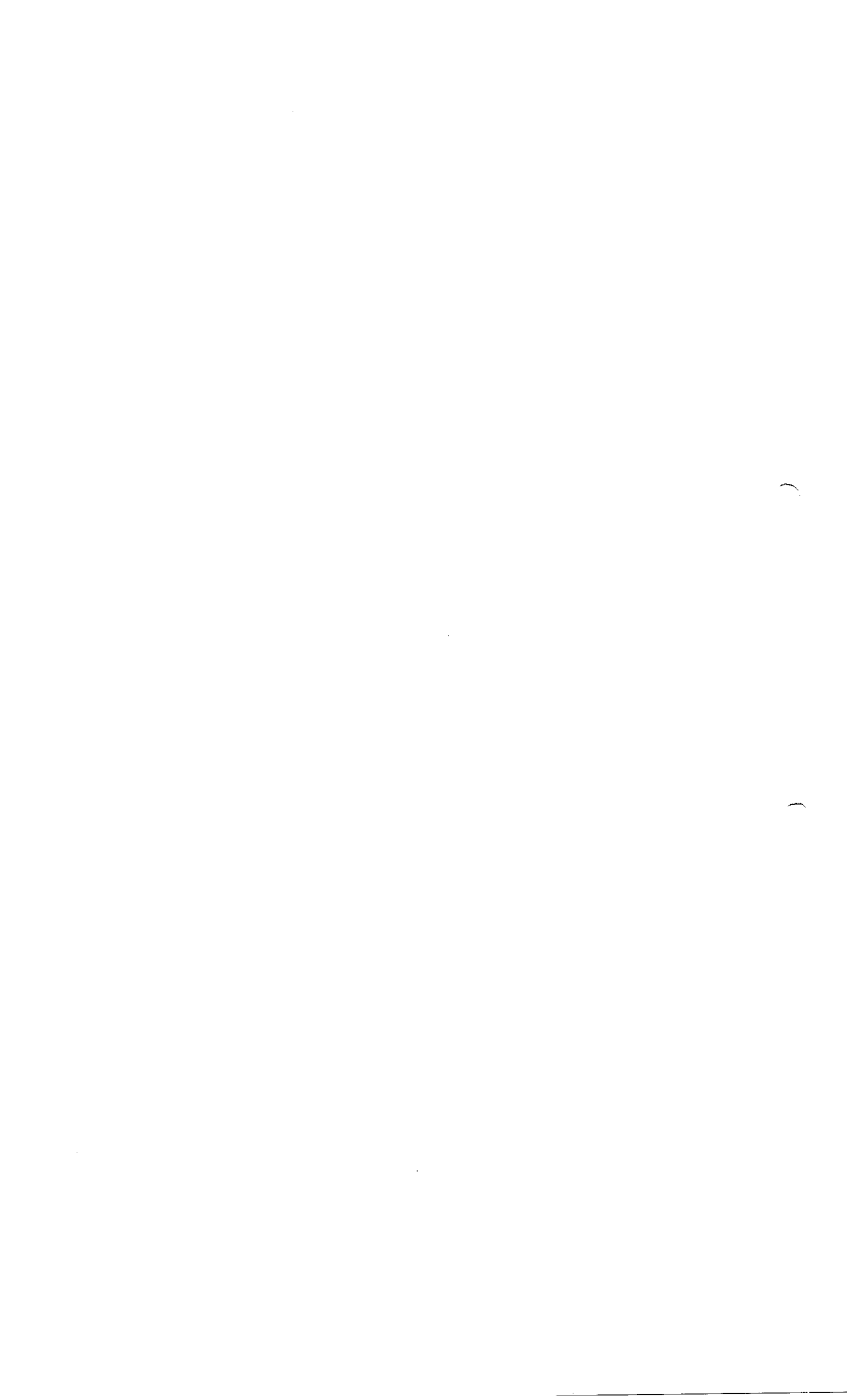

ANEXO I-Rosia.

A. EDIFICIO N° 22

1. Clasificación de Área.
2. Flujo de Materiales.
3. Flujo del Personal.

Novartis Argentina S.A.
Dr. Luis Jeroncia
Director Técnico
NM 14840

Novartis Argentina S.A.
Vacunas y Productos Biológicos
Ejército de los Andes 1000
Gto. Automático Regulatorias
Apodaca

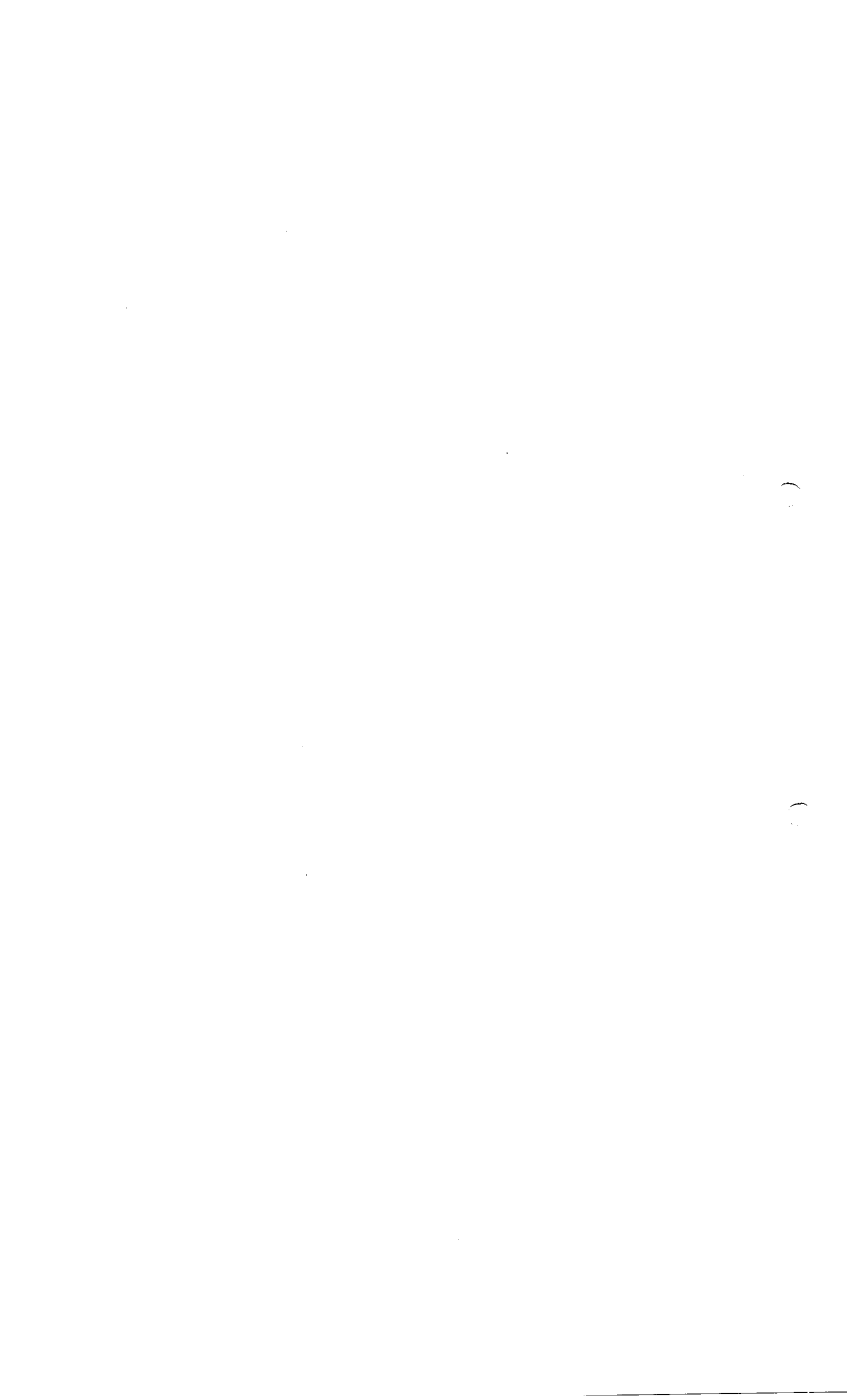



LEGENDA CLASSIFICAZIONE LOCALI

CLASSE "A"	[Pattern]
CLASSE "B"	[Pattern]
CLASSE "C"	[Pattern]
CLASSE "D"	[Pattern]

ZONA BIANCA (ACCESSO CONTROLLATO)	[Pattern]
ZONA GRIGIA	[Pattern]
CELLA A TEMPERATURA CONTROLLATA	[Pattern]

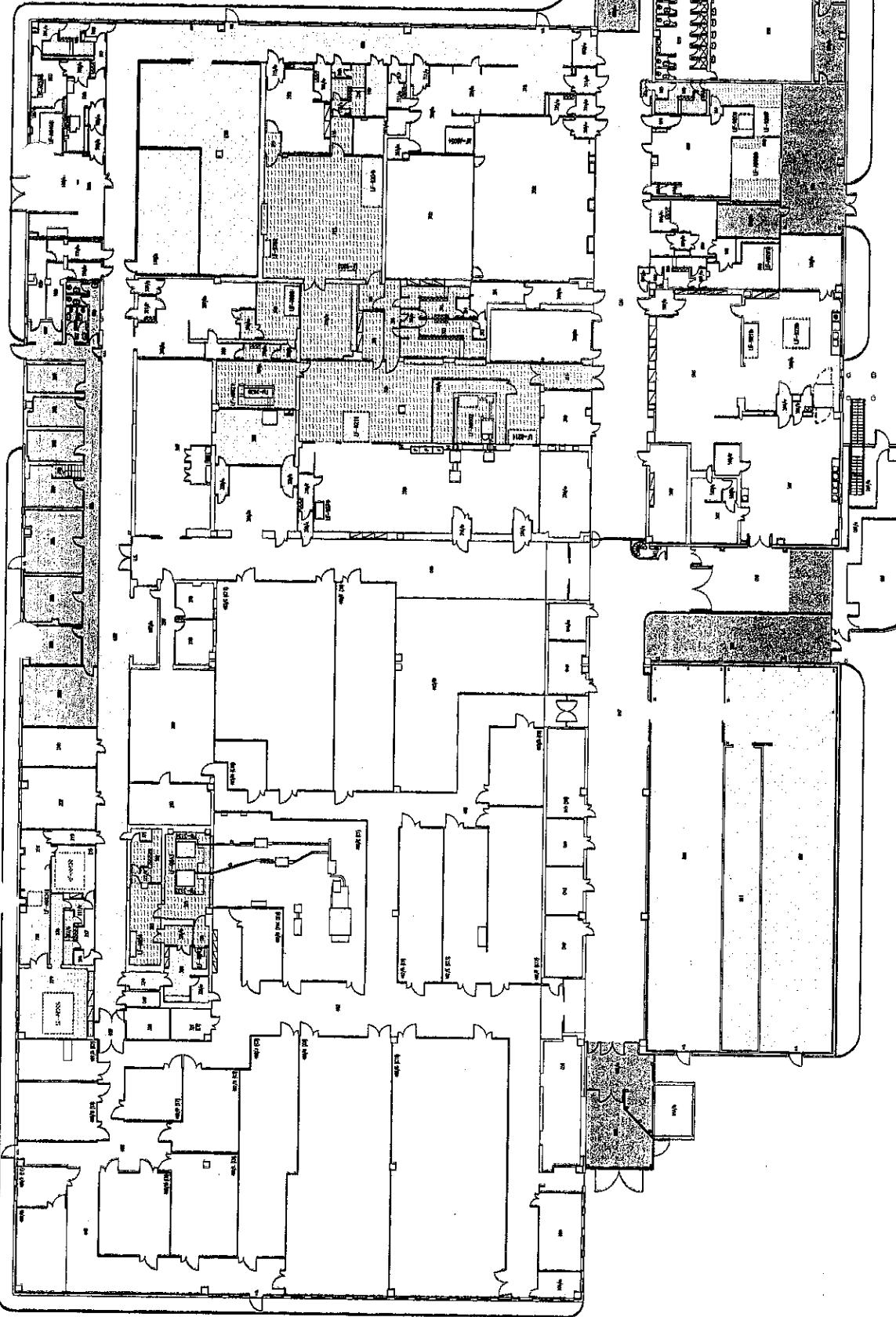

23	01/MAR/07	REVISIONE DISEGNO COME DA WF 12044072	DESIGNATO	APPROVATO	STABILIMENTO DI BELLARIA
22	16/FEB/07	REVISIONE DISEGNO COME DA WF 8175278	DESIGNATO	APPROVATO	Realizzato da: CHIRON S.r.l.
21	19/SET/06	REVISIONE DISEGNO DOPO DISMISSIONE CAPPA LF-AR651 - WF 7268913	DESIGNATO	APPROVATO	Data: 01/MAR/2007
20	29/GIU/06	AGGIORNAMENTO DEL LOGO AZIENDALE	DESIGNATO	APPROVATO	Revisione: 23
19	25/GEN/06	REVISIONE DISEGNO DOPO DISMISSIONE CAPPA LF-AR101 - WF 4104064	DESIGNATO	APPROVATO	Disegno N. B.22.TG.X.02
REV.	DATA	MODIFICHE			
<p>NOVARTIS <small>Novartis Vaccines and Diagnostics S.p.A. - Novartis Vaccines and Diagnostics S.p.A. - Novartis Vaccines and Diagnostics S.p.A.</small></p> <p>FABBRICATO N° 22 LAVORAZIONI FINALI LAYOUT</p> <p>CLASSIFICAZIONE DELL'ARIA PIANO FERRENO</p> <p>SERVIZI TECNICI INGEGNERIA <small>Programma: A3 Foglio: 1 di 1 Scala: 1 : 400</small></p> <p>Il presente disegno è di proprietà della Novartis Vaccines and Diagnostics S.p.A. A termine di legge ogni diritto è riservato.</p>					

COPIA NON
CONTROLLATA
05 / MAR / 2007



Novartis Argentina S.A.
Dr. Luolo Jerardo
Director Técnico
MN 14540

Novartis Argentina S.A.
Vaccines and Diagnostics
Farm. Adria G. Jimenez
Gto. Asuntos Regulatorios
Apoderada



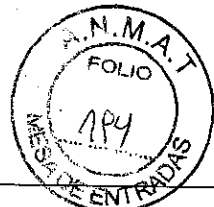

COPIA NON
CONTROLLATA
05/MAR/2007

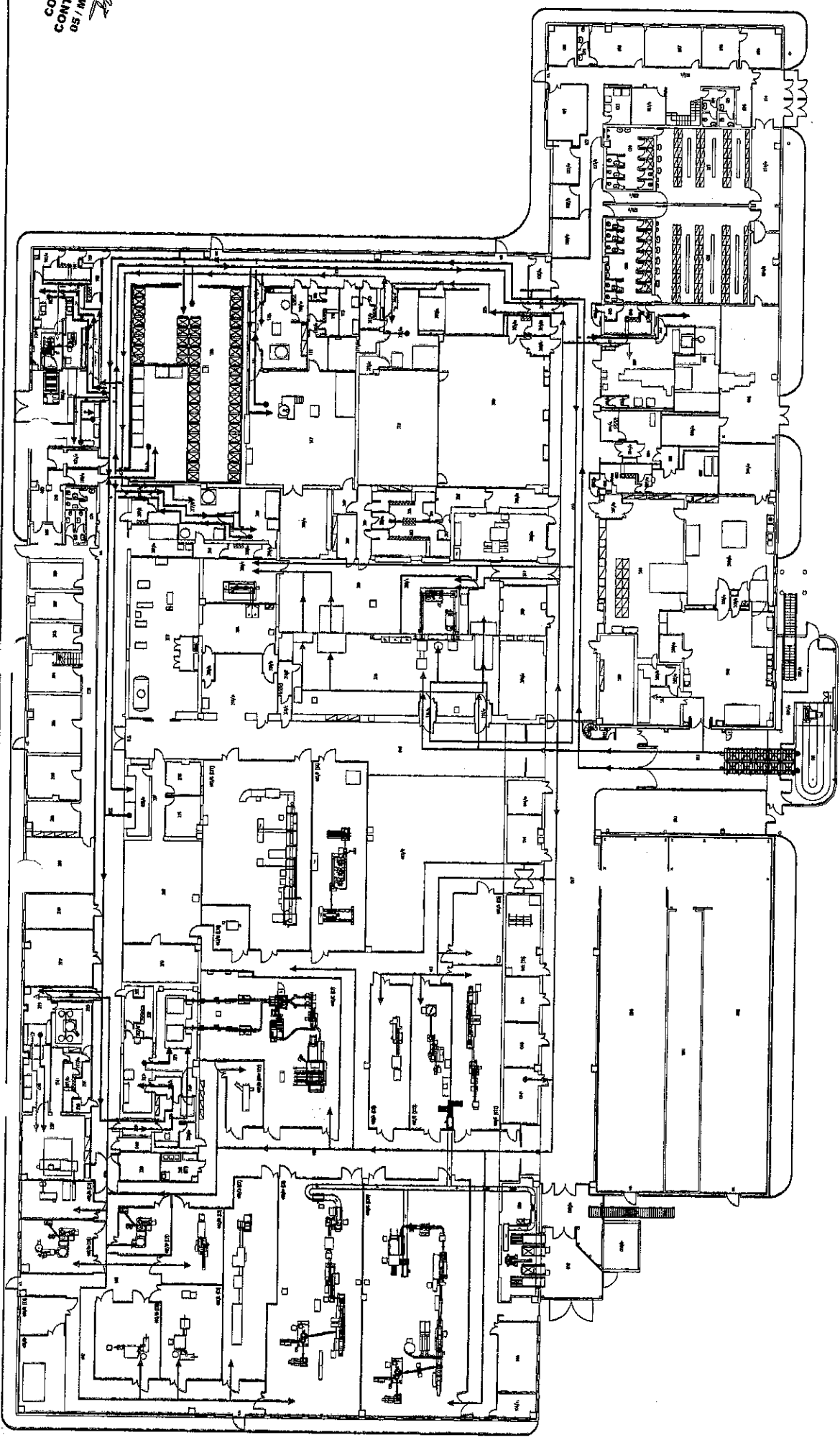

9	01/MAR/07	REVISIONE DISEGNO COME DA WF 12044972	DISSEGNO	APPROVATO	STABILIMENTO DI BELLARIA Realizzato da: CHIRON S.r.l. Data: 01/MAR/2007 Revisione : 9 Disegno N. B.22.LH.X.02
8	16/FEB/07	REVISIONE DISEGNO COME DA WF 8175278			
7	29/GIU/06	AGGIORNAMENTO DEL LOGO AZIENDALE			
6	21/NOV/05	REVISIONE DISEGNO COME DA WF 4104084			
5	22/SET/05	REVISIONE DEL DISEGNO DOPO ULTIME MODIFICHE LAYOUT APPARECCHIATURE			
M.O.D.I.F.I.C.H.E.					
FABBRICAZIONE N° 22 LAVORAZIONI FINALI PLANIMETRIA FLUSSO DEL MATERIALE					
NOVARTIS <small>Novartis Vaccines and Diagnostics S.p.A. - Vaccines</small>					
SERVIZI TECNICI INGEGNERIA <small>Programma Formato AutoCAD A3 Foglio 1 di 1 Scala: 1 : 400</small>					
Il presente disegno e' di proprieta' della Novartis Vaccines and Diagnostics S.r.l. A termine di legge ogni diritto e' riservato.					

LEGENDA DEI FLUSSI	
—	MATERIE PRIME & MATERIALE CONFEZIONATO
—	MONOVALENTI & BULK FORMULATO

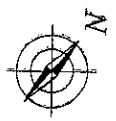

Novartis Argentina S.A.
 Dr. Lucio Jeroncio
 Director Técnico
 MN 14840

Novartis Argentina S.A.
 Vaccines & Diagnostics
 Farm. Ad. Ine G. Gomez
 Cto. Asuy. e Regulatorias
 Apoderada

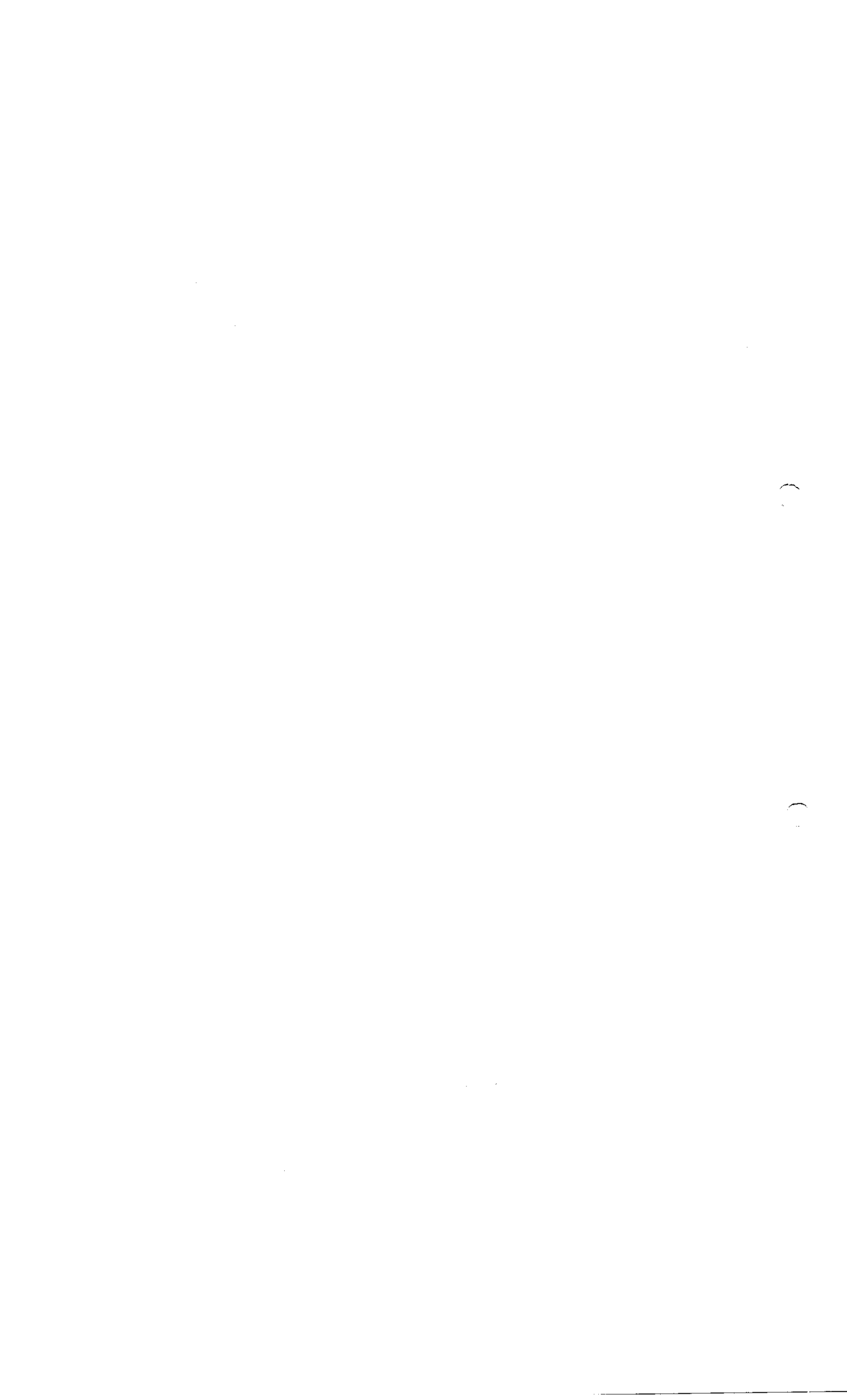

COPIA NON
CONTROLLATA
21 / FEB / 2007

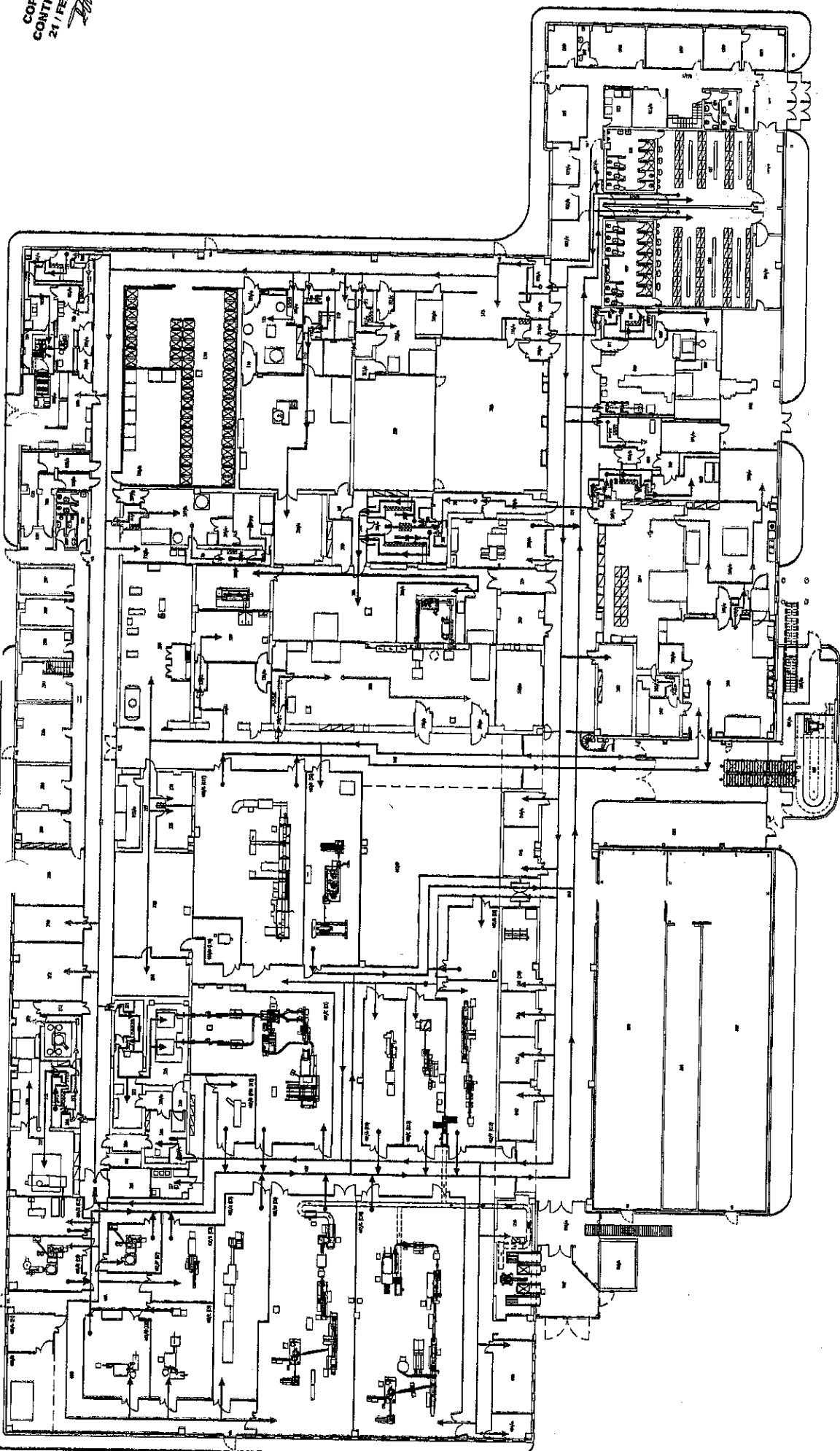

8	25/GEN/07	REVISIONE DISEGNO COME DA WF 6820160 / 8030385 / 8418409 / 11695424	DISEGNATO	APPROVATO	STABILIMENTO DI BELLARIVA Realizzato da: CHIRON S.r.l. Data: 25/GEN/2007 Disegno N. B.22.LH.X.01
7	29/GEN/06	AGGIORNAMENTO DEL LOGO AZIENDALE			
6	21/NOV/05	REVISIONE DISEGNO COME DA WF 4104064			
5	22/SET/05	REVISIONE DEL DISEGNO DOPO ULTIME MODIFICHE LAYOUT APPARECCHIATURE			
4	20/OTT/04	REVISIONE DEL DISEGNO DOPO ULTIME MODIFICHE DEL LAYOUT			
REV.	DATA	MODIFICHE			
NOVARTIS <small>Pharm. Novartis and Diagnostic S.p.A. - Vaccines</small> SERVIZI TECNICI INGEGNERIA			FABBRICATO N° 22 LAVORAZIONI FINALI PLANIMETRIA FLUSSO DEL PERSONALE		
Programma	Autocad	Formato	Foglio: 1 di 1 Scale: 1 : 400		

LEGENDA DEI FLUSSI

AREE GENERALI (Zona Grigia)
INGRESSO AREA CONTROLLATA (Zona Pulite)
USCITA AREA CONTROLLATA (Zona Pulite)
AREE CLASSIFICATE "A" & "B"
AREE CLASSIFICATE "C" & "D"



Novartis Argentina S.A.
Dr. Lucio Sarnolo
Director Técnico
MN 14840

Novartis Argentina S.A.
Vaccines & Diagnostic
Farm. Argentina G. Jiménez
Cue. Asesoría Regulatorias
Apoderada





B. EDIFICIO N° 42

1. Clasificación del Área. Nivel 0.
2. Clasificación del Área. Nivel +1.
3. Flujo de Materiales. Nivel 0.
4. Flujo de Materiales, componentes. Nivel +1.
5. Flujo de Materiales, productos. Nivel +1.
6. Flujo del Personal. Nivel 0.
7. Flujo de Personal. Nivel 1.

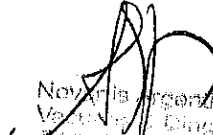

Novartis Argentina S.A.
Dr. Lucio Jeroncio
Director Técnico
MN 14840

Novartis Argentina S.A.
Votación Epidemiológico
Com. de Inmunización
Gto. Areas Regulatorias
Apodada

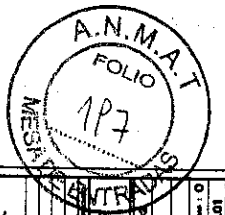

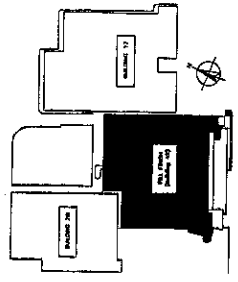
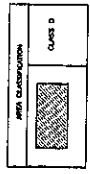

Nº	DESCRIPCIÓN	VALOR	UNIDAD
1
2
3
4
5
6
7
8
9
10
11
12
13
14
15
16
17
18
19
20
21
22
23
24
25
26
27
28
29
30
31
32
33
34
35
36
37
38
39
40
41
42
43
44
45
46
47
48
49
50
51
52
53
54
55
56
57
58
59
60
61
62
63
64
65
66
67
68
69
70
71
72
73
74
75
76
77
78
79
80
81
82
83
84
85
86
87
88
89
90
91
92
93
94
95
96
97
98
99
100



CORSA NOV
CONTROLATA
18/11/2007/2008

NOVARTIS STABILIMENTO DI ROSA (S) AREA CLASSIFICATA LEVEL 0		SERVIZIO TECNICO INGEGNERIA	FIRMATO DA ING. FERRARI	DATA 18/11/2007	SCALA 1:100
AREA CLASSIFICATA LEVEL 0		SERVIZIO TECNICO INGEGNERIA	FIRMATO DA ING. FERRARI	DATA 18/11/2007	SCALA 1:100

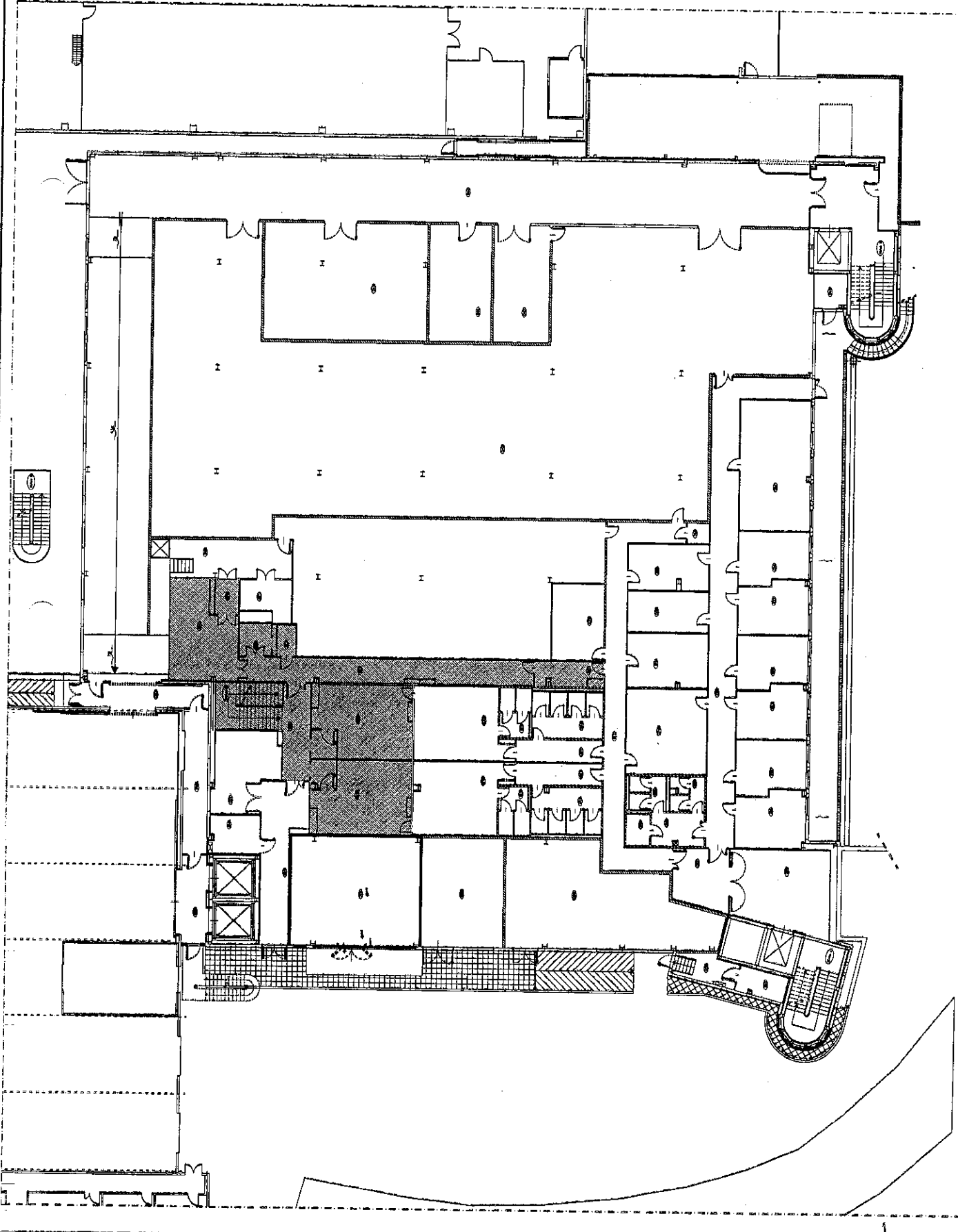

STRADA

Novartis Argentina S.A.
 Dr. Lucio Jeroncio
 Director Técnico
 MN 14840

Novartis Argentina S.A.
 Vaccina & Farmaceutico
 Ing. Mariana O. Jimenez
 Cte. Asesor Regulatorio
 Aboderada

