

Planta
Esc. 301
Esc. 302

LEGENDE:

ZONAS:

[Symbol]	Zona A Auditorium
[Symbol]	Zona B
[Symbol]	Zona C
[Symbol]	Zona D
[Symbol]	Zona E
[Symbol]	Zona F
[Symbol]	Zona G
[Symbol]	Zona H
[Symbol]	Zona I
[Symbol]	Zona J
[Symbol]	Zona K
[Symbol]	Zona L

SYMBOLI:

[Symbol]	Escalera
[Symbol]	Ascensor
[Symbol]	Plafond
[Symbol]	Iluminacion
[Symbol]	Abastecimiento de agua
[Symbol]	Abastecimiento de gas
[Symbol]	Abastecimiento de electricidad
[Symbol]	Abastecimiento de agua caliente
[Symbol]	Abastecimiento de agua fria
[Symbol]	Abastecimiento de agua de lluvia

APERTURAS:

SMF 48.352 V2.0 SMF BMK 202 Appendix 6

ROHMATERIAL ANLIEFERUNG + VERTEILUNG RPP4 - 2.CG						
Art.	Zahnradnummer/Hersteller	AO-Zähler	Per. Datum	Zahnradnummer	Stück	
211	Krebs Karl	Jahr/Sch. Sahtre Pa. 0111	01.10.2012	29280	02	
ANM	Zahnrad Personal-/Materialfluss	NOVA				
RPP4	Informationsfluss	0%				
21. Form 1. 2	Informationsfluss	0%				



NOVARTIS

[Signature]
Novartis Argentina S.A.
Dr. Lucio Jeroncio
Director Técnico
MN 14840

[Signature]
Novartis Argentina S.A.
Dr. Sergio Imirtziar
Director Técnico - M.N. 11521
Apoderado

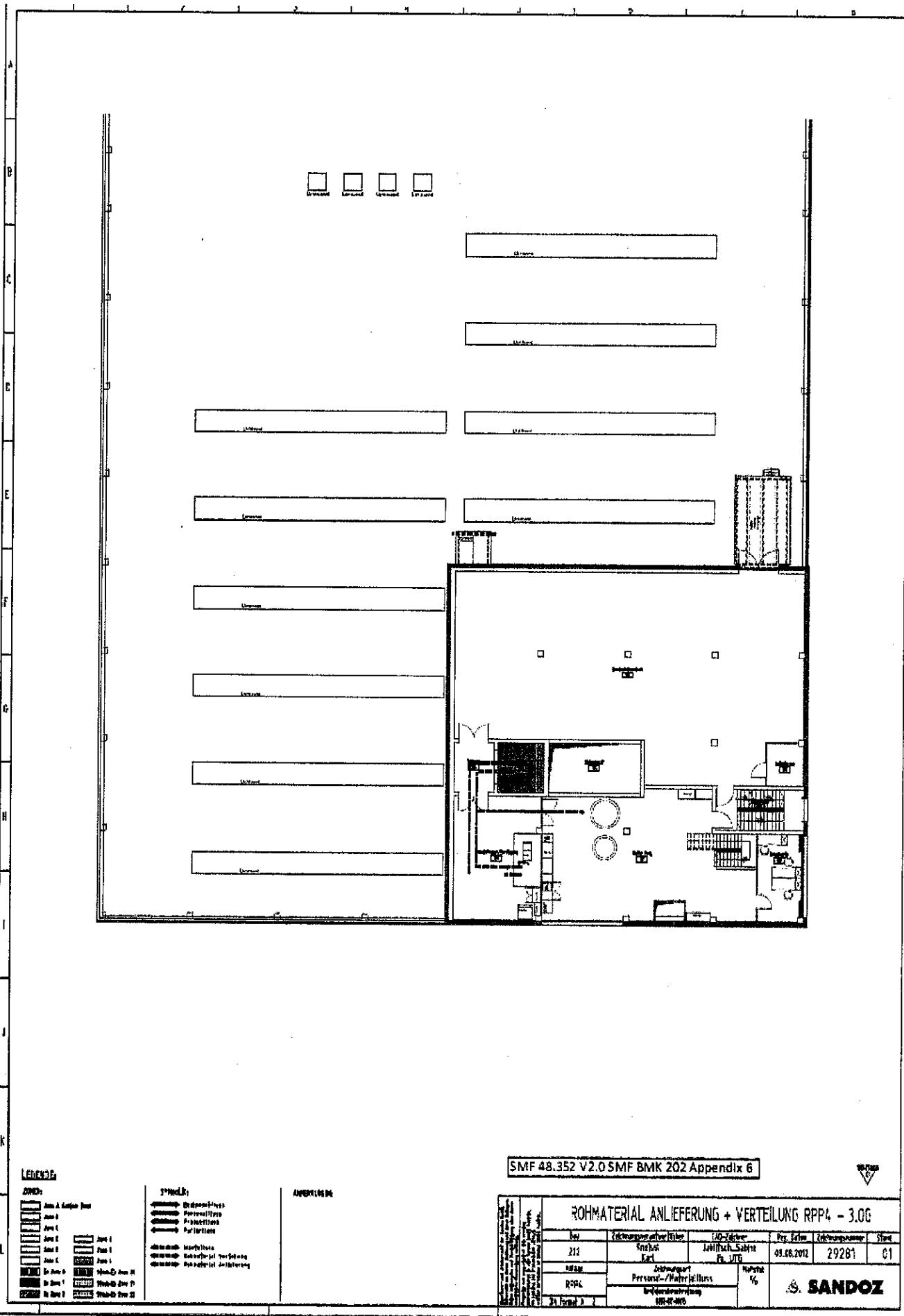

LEGENDA

SINDOS

- Line A Andamio Per
- Line 1
- Line 2
- Line 3
- Line 4
- Line 5
- Line 6
- Line 7
- Line 8
- Line 9
- Line 10
- Line 11
- Line 12

SYMBOLS

- Dispositivo
- Receptor
- Interruptor
- Relé
- Alarma
- Botón
- Interruptor de emergencia

AVERTENCIA

SMF 48.352 V2.0 SMF BMK 202 Appendix 6

ROHMATERIAL ANLIEFERUNG + VERTEILUNG RPP4 - 3.0G						
Pos.	Zuteilung/Anforderung	LAG-Code	Proj. Datum	Zuteilungsnr.	Stück	
212	RPP4	Jahresbuch-Schema Pa. UTG	03.08.2012	29281	01	
RPP4		Zuteilung Personal-/Wartung	%		SANDOZ	
RPP4		Informations	UR-01-005			

NOVARTIS

Novartis Argentina S.A.
Dr. Lucio Jeroncio
Director Técnico
MN 14840

Novartis Argentina S.A.
Ing. Sergio Imirtzian
Director Técnico - M.N. 11821
Aprobado

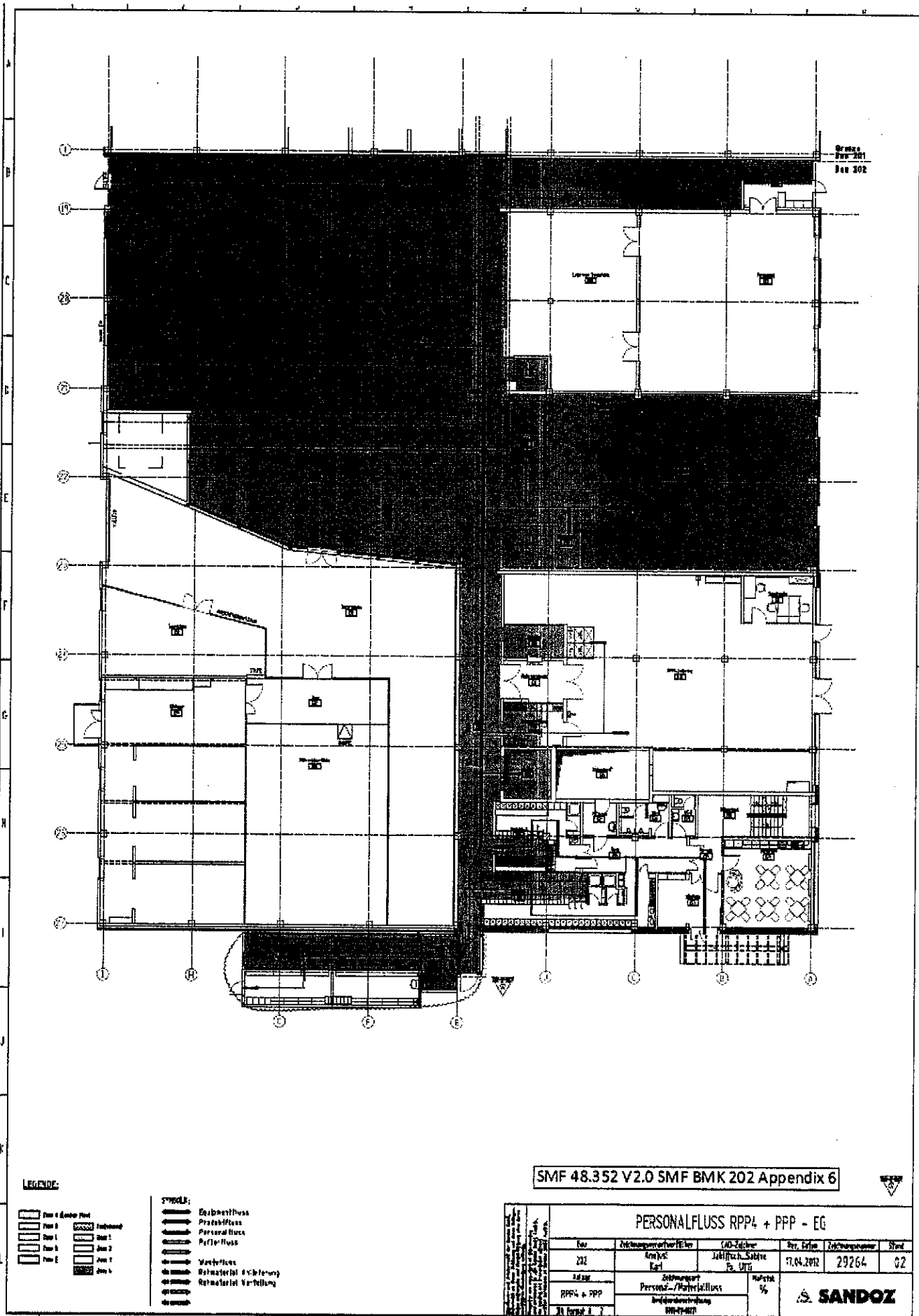

Novartis Argentina S.A.
Dr. Lucio Jeroncio
Director Técnico
MN 14840

Novartis Argentina S.A.
Ing. Sergio Imirtzian
Jefe de Asuntos Regulatorios
Director Técnico - M.N. 11521
Apoderado

C. EDIFICIO N° 211

1. Clasificación de Áreas PB, 1° piso y 2° piso.
2. Flujo de Materiales PB y 1° piso.
3. Flujo del Personal PB y 1° piso.

Novartis Argentina S.A.
Dr. Lucio Jerončić
Director Técnico
MN 14840

Novartis Argentina S.A.
Farm. Sergio Imirtzian
Gte. de Asuntos Regulatorios
Director Técnico - M.N. 11521
Apoderado

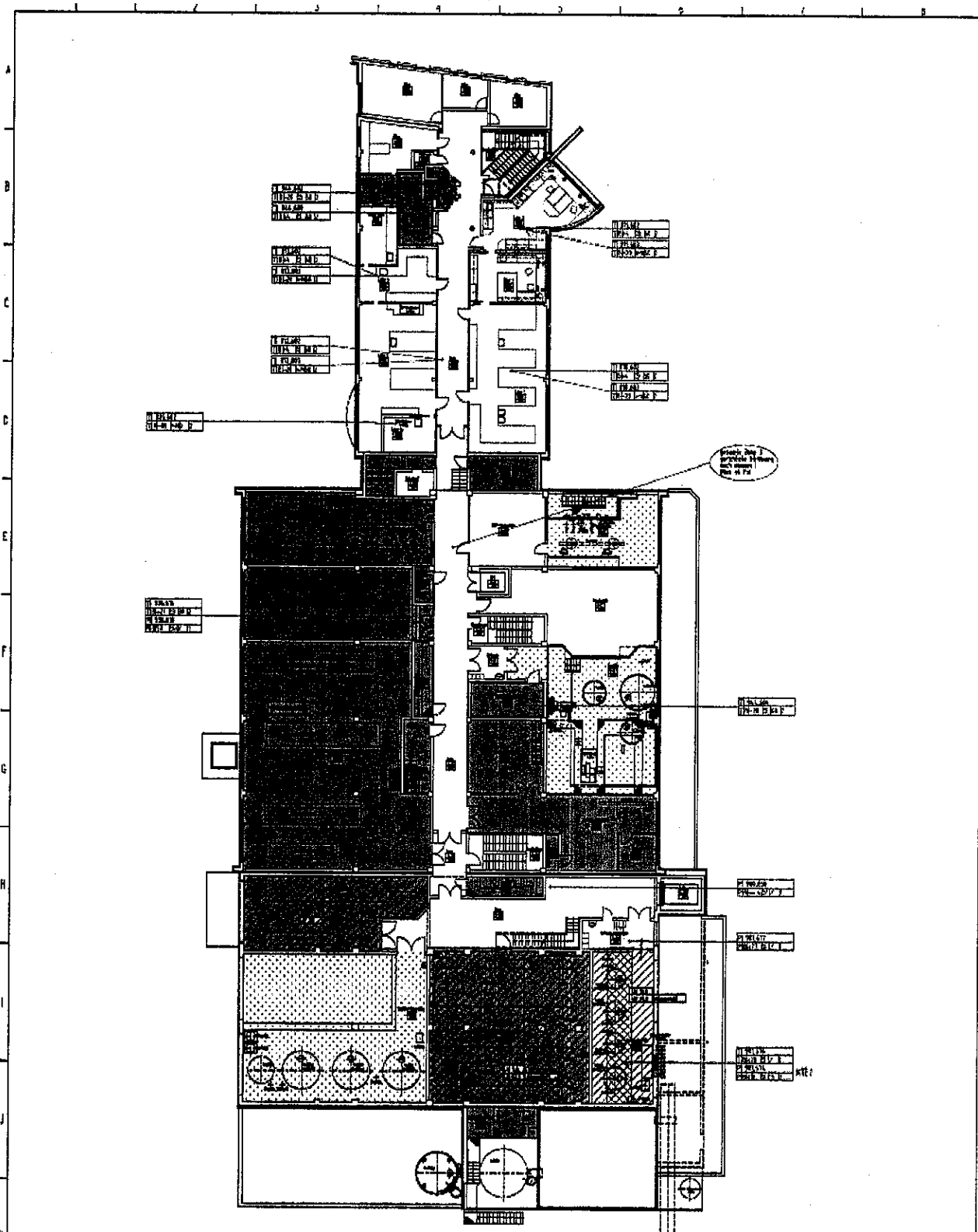

SMF 48.353 V2.0 SMF BMK 211 Appendix 6

ZONENKONZEPT 1.0G					
Obj.	Zustand	Fläche	Br. Fläche	Zustand	Stück
217	NPH	19180	19180	10	
218	PH				
Projekt: SANDOZ Datum: 14.01.2012 Autor: Dr. Lucio Jerončić Projekt: SANDOZ Datum: 14.01.2012 Autor: Dr. Lucio Jerončić					

NOVARTIS

Dr. Lucio Jerončić
 Novartis Argentina S.A.
 Dr. Lucio Jerončić
 Director Técnico
 MN 14840

Sergio Imirtzian
 Novartis Argentina S.A.
 Farm. Sergio Imirtzian
 Gle. de Asuntos Regulatorios
 Director Técnico - M.N: 11521
 Apoderado

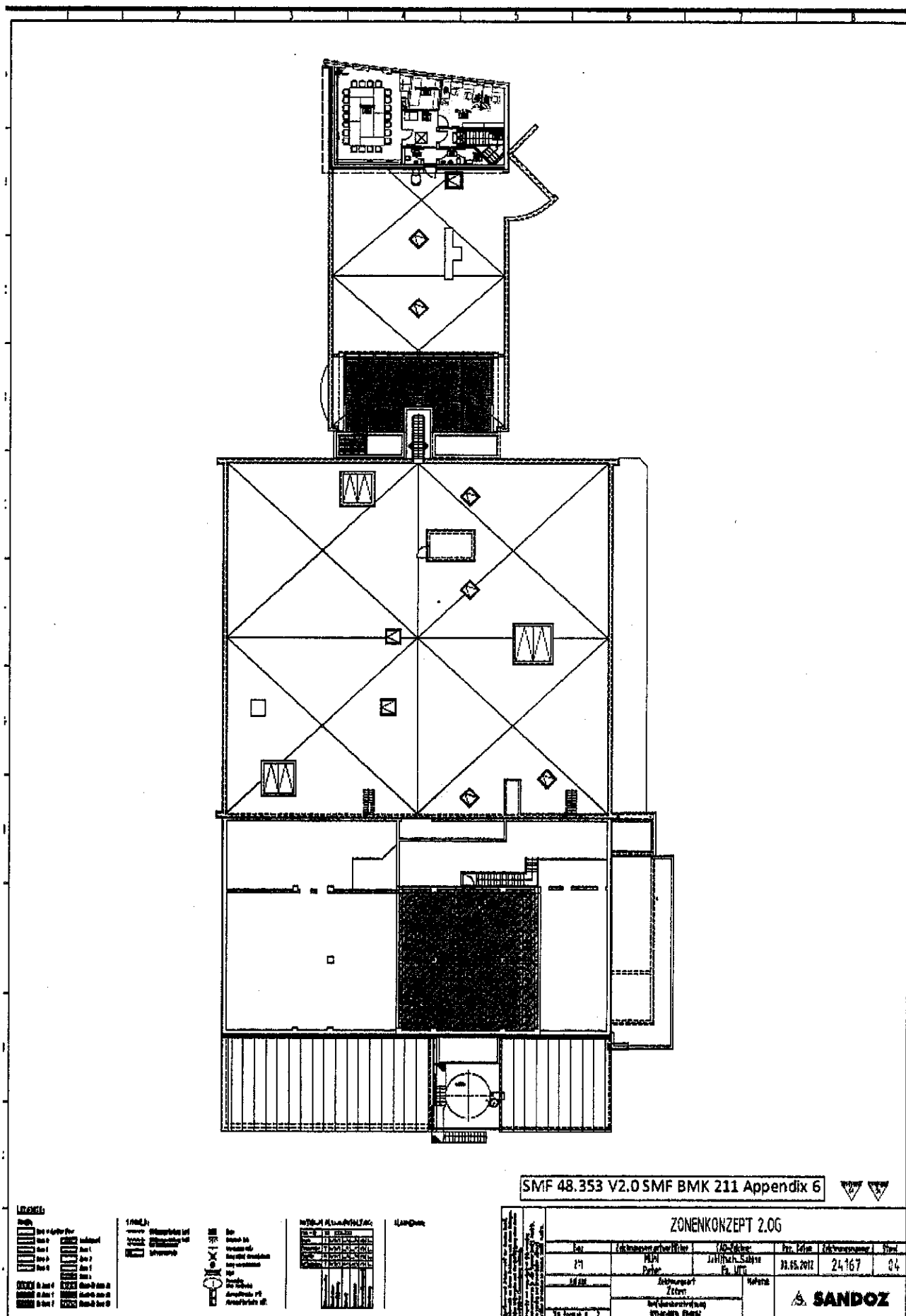

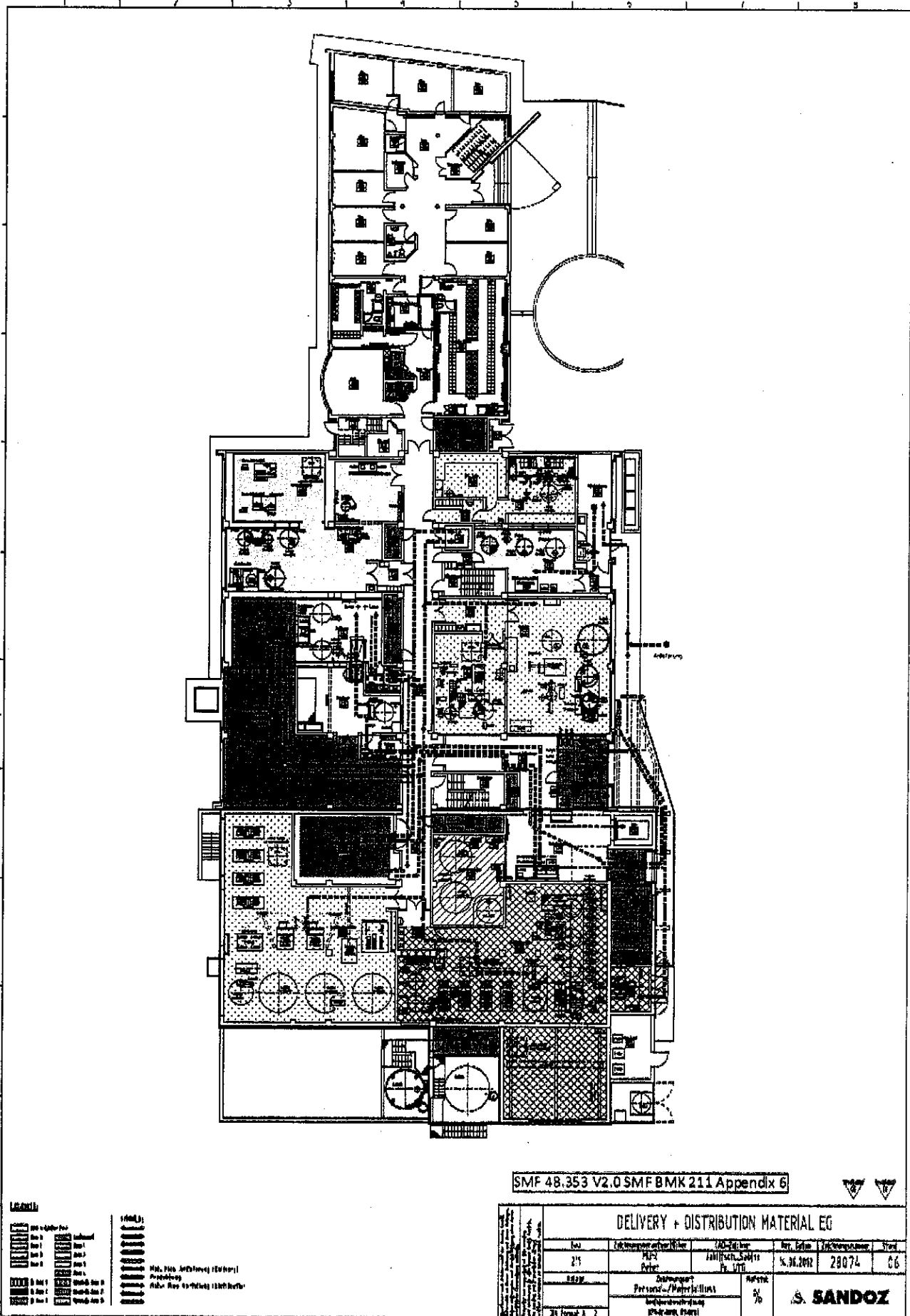

SMF 48.353 V2.0 SMF BMK 211 Appendix 6

1	2	3	4	5	6	7	8	9	10	11	12	13	14	15	16	17	18	19	20	21	22	23	24	25	26	27	28	29	30	31	32	33	34	35	36	37	38	39	40	41	42	43	44	45	46	47	48	49	50	51	52	53	54	55	56	57	58	59	60	61	62	63	64	65	66	67	68	69	70	71	72	73	74	75	76	77	78	79	80	81	82	83	84	85	86	87	88	89	90	91	92	93	94	95	96	97	98	99	100
---	---	---	---	---	---	---	---	---	----	----	----	----	----	----	----	----	----	----	----	----	----	----	----	----	----	----	----	----	----	----	----	----	----	----	----	----	----	----	----	----	----	----	----	----	----	----	----	----	----	----	----	----	----	----	----	----	----	----	----	----	----	----	----	----	----	----	----	----	----	----	----	----	----	----	----	----	----	----	----	----	----	----	----	----	----	----	----	----	----	----	----	----	----	----	----	----	----	----	-----

1. M. P. de...
 2. M. P. de...
 3. M. P. de...
 4. M. P. de...
 5. M. P. de...
 6. M. P. de...
 7. M. P. de...
 8. M. P. de...
 9. M. P. de...
 10. M. P. de...
 11. M. P. de...
 12. M. P. de...
 13. M. P. de...
 14. M. P. de...
 15. M. P. de...
 16. M. P. de...
 17. M. P. de...
 18. M. P. de...
 19. M. P. de...
 20. M. P. de...
 21. M. P. de...
 22. M. P. de...
 23. M. P. de...
 24. M. P. de...
 25. M. P. de...
 26. M. P. de...
 27. M. P. de...
 28. M. P. de...
 29. M. P. de...
 30. M. P. de...
 31. M. P. de...
 32. M. P. de...
 33. M. P. de...
 34. M. P. de...
 35. M. P. de...
 36. M. P. de...
 37. M. P. de...
 38. M. P. de...
 39. M. P. de...
 40. M. P. de...
 41. M. P. de...
 42. M. P. de...
 43. M. P. de...
 44. M. P. de...
 45. M. P. de...
 46. M. P. de...
 47. M. P. de...
 48. M. P. de...
 49. M. P. de...
 50. M. P. de...
 51. M. P. de...
 52. M. P. de...
 53. M. P. de...
 54. M. P. de...
 55. M. P. de...
 56. M. P. de...
 57. M. P. de...
 58. M. P. de...
 59. M. P. de...
 60. M. P. de...
 61. M. P. de...
 62. M. P. de...
 63. M. P. de...
 64. M. P. de...
 65. M. P. de...
 66. M. P. de...
 67. M. P. de...
 68. M. P. de...
 69. M. P. de...
 70. M. P. de...
 71. M. P. de...
 72. M. P. de...
 73. M. P. de...
 74. M. P. de...
 75. M. P. de...
 76. M. P. de...
 77. M. P. de...
 78. M. P. de...
 79. M. P. de...
 80. M. P. de...
 81. M. P. de...
 82. M. P. de...
 83. M. P. de...
 84. M. P. de...
 85. M. P. de...
 86. M. P. de...
 87. M. P. de...
 88. M. P. de...
 89. M. P. de...
 90. M. P. de...
 91. M. P. de...
 92. M. P. de...
 93. M. P. de...
 94. M. P. de...
 95. M. P. de...
 96. M. P. de...
 97. M. P. de...
 98. M. P. de...
 99. M. P. de...
 100. M. P. de...

DELIVERY + DISTRIBUTION MATERIAL EG					
Lot	Lot Description	Lot Value	Lot Date	Lot Quantity	Lot Status
215	PL-1	28074	30.06.2012	28074	06
822	Zubimugurt				
	Partes de.../Partes de...				
	Equipos de.../Equipos de...				
	21. Temp. 1				

S. SANDOZ

NOVARTIS

 Novartis Argentina S.A.
 Dr. Lucio Jeronic
 Director Técnico
 MN 14840

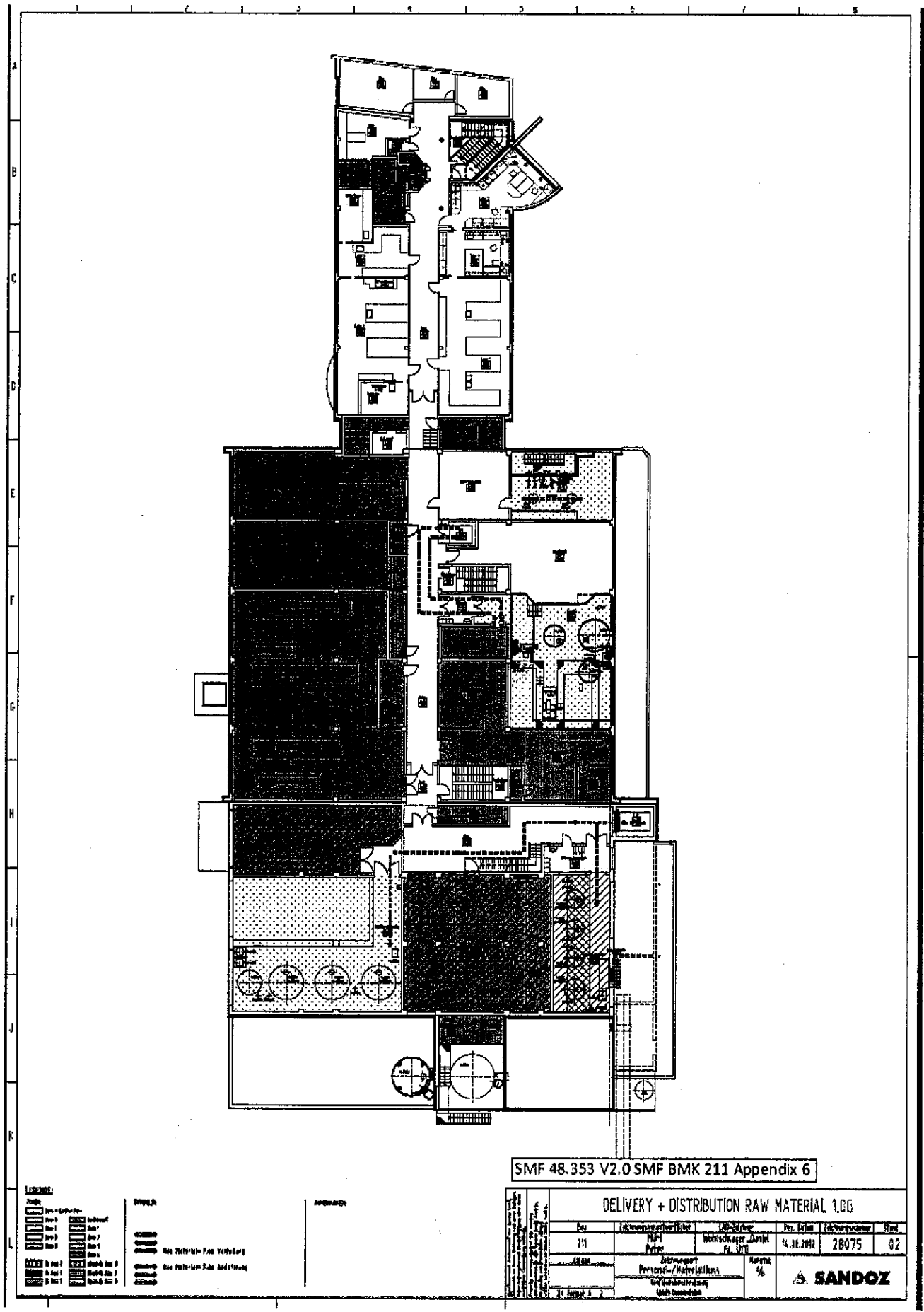

 Novartis Argentina S.A.
 Farm. Sergio Imirtzian
 Gte. de Asuntos Regulatorios
 Codirector Técnico - M.N. 11621
 Apoderado



NOVARTIS

Novartis Argentina S.A.
Dr. Lucio Jaramila
Director Técnico
MN 14840

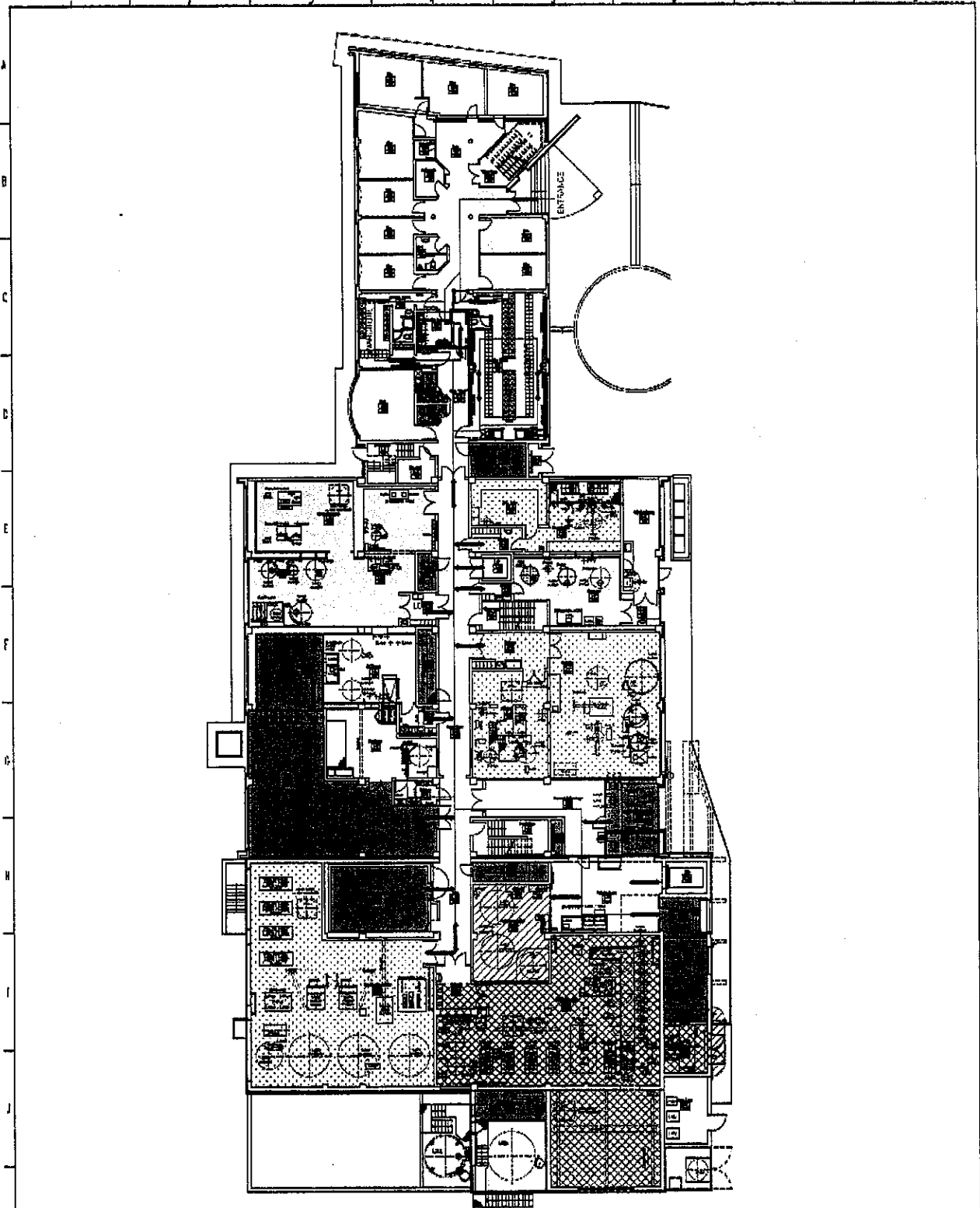
Novartis Argentina S.A.
Firma: Sergio Imirtzlan
Gle. de Asuntos Regulatorios
Codirector Técnico - M.N. 11521
Apoderado



SMF 48.353 V2.0 SMF BMK 211 Appendix 6

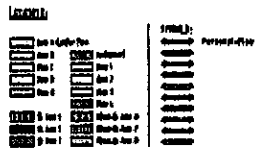

PERSONAL- FLOW EG					
Loc	Indicador de flujo	Capacidad	Por. Utiliz.	Indicador de flujo	Nota
211	PPA PASA	Jubiliza, Salvo Pa. LTD	4.11.2011	16018	14
445	Desembarque Personal / Materias Primas		%		

Novartis Argentina S.A.
Dr. Lucio Jerencic
Director Técnico
MN 14840

Novartis Argentina S.A.
F. Alm. Sergio Imirtzian
Gte. de Asuntos Regulatorios
Director Técnico - M.N. 11521
Apoderado

