

SITE MASTER FILE - EDITION 2014
 Sanofi Winthrop Industrie - Sanofi Winthrop Industrie Le Trait - France

ROXANA MONTEMILONE
 DIRECTORA TECNICA
 APODERADA
 SANOFI PATRUP S.A.

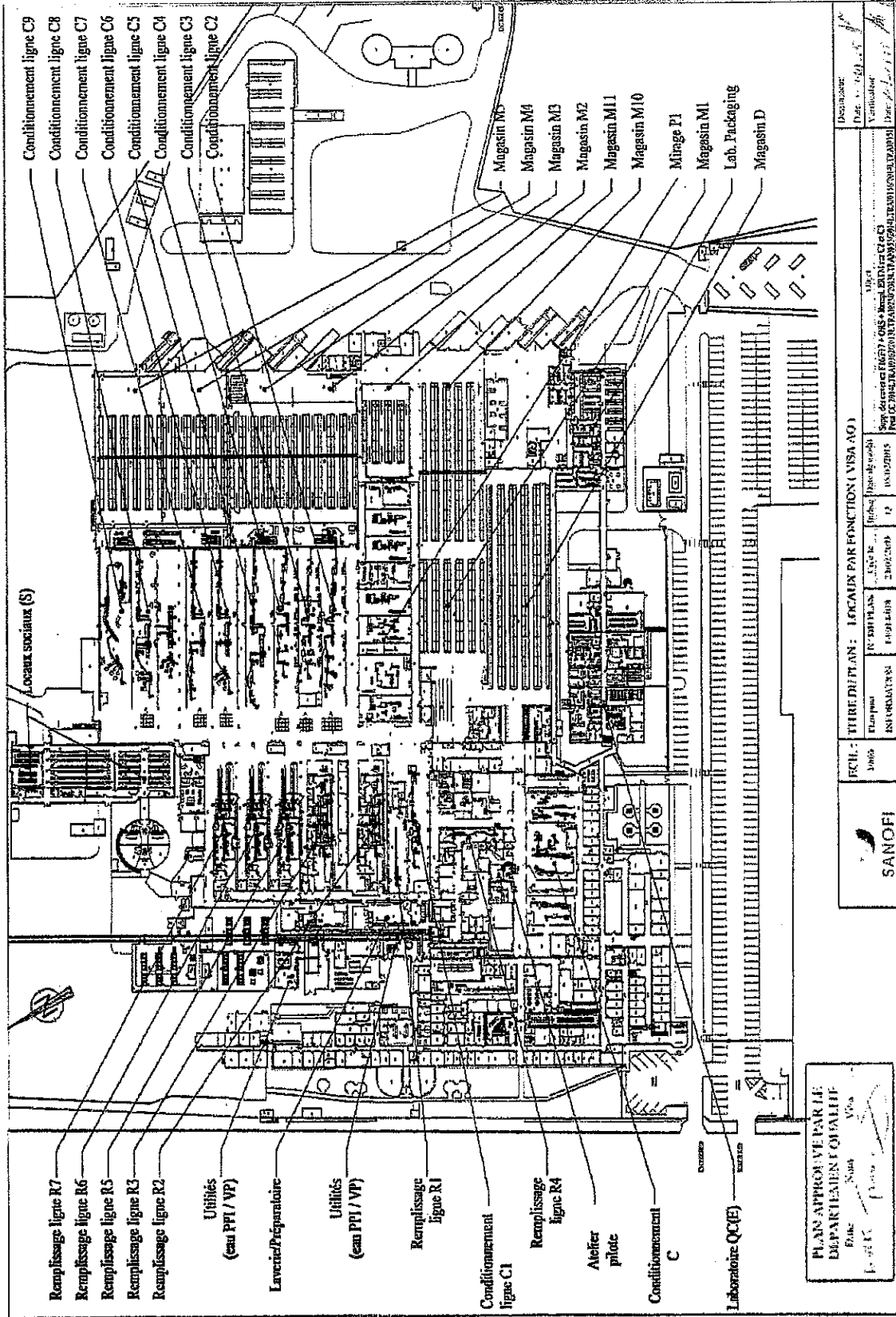

SITE MASTER FILE - EDITION 2014
 Sanofi Winthrop Industrie - Sanofi Winthrop Industrie Le Trait - France



PLAN APPROUVÉ PAR LE
 DÉPARTEMENT D'QUALITÉ
 Date: 2014-05-15
 Emission: 1.0

FCHE : TITRE DE PLAN : LOCALS PAR FONCTION (VISA AO)

Descripteur:
 Date: 15/05/2014
 Vérificateur: [Signature]
 Page: 5/9

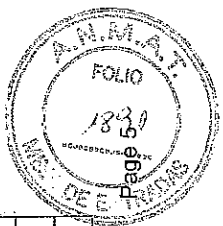

ROXANA MONTEMILONE
 DIRECTORA TÉCNICA
 APODERADA
 SANOFI PASTEUR S.A.



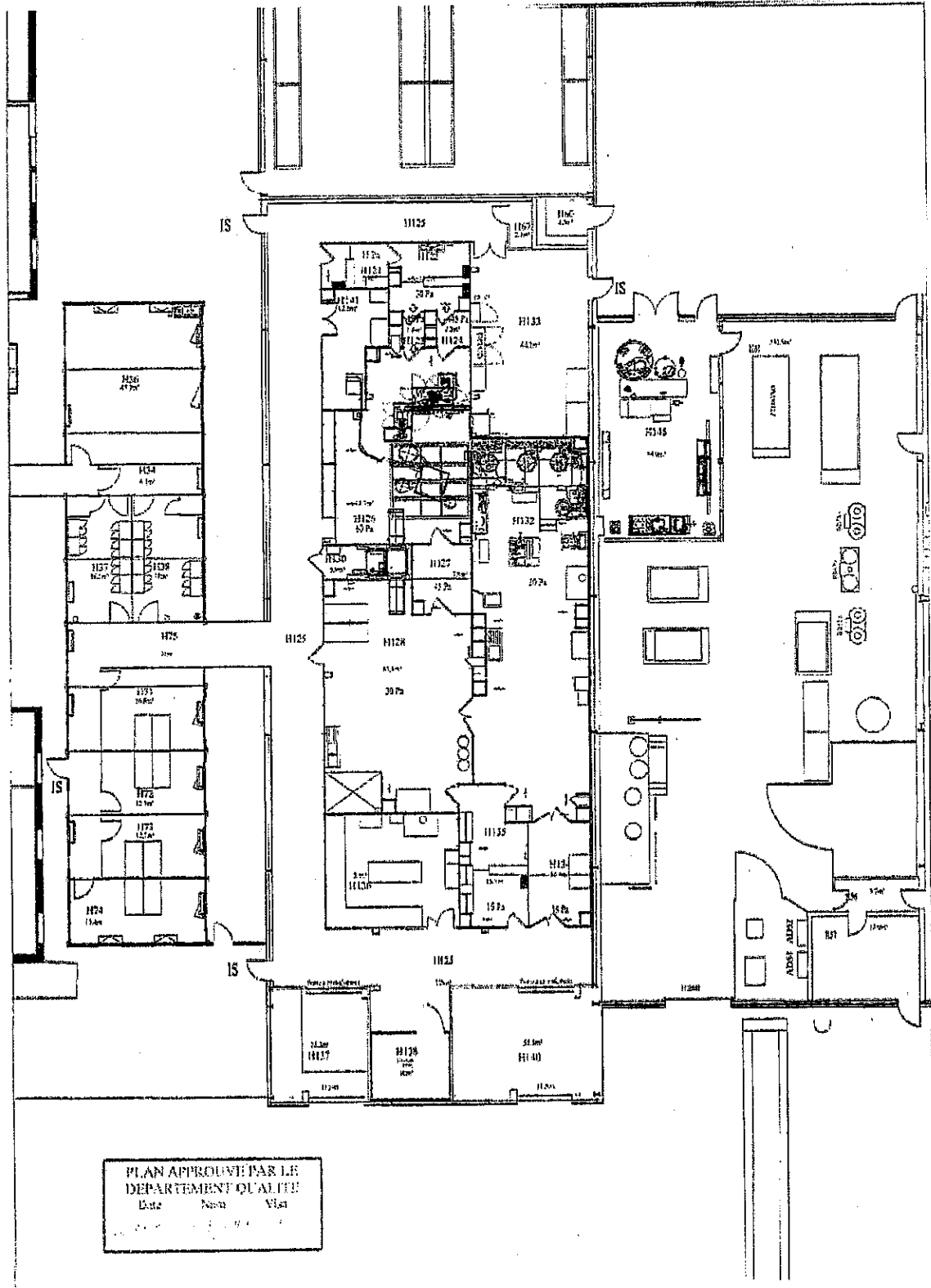

PLAN APPROUVÉ PAR LE
 DÉPARTEMENT D'ALTIÉ
 Date: / /
 Nom: /
 Vise: /

SITE MASTER FILE - EDITION 2014
 Sanofi Winthrop Industrie - Sanofi Winthrop Industrie Le Trait - France

	ECH. 1/100 Plan pour INFORMATION	TITRE DU PLAN : BATIMENT HD - REMPLISSAGE POVEA / ALTIM (VISA AQ) N° DU PLAN : 1-301468 Code de : 06/02/2012 Indire : B Date de validité : 06/10/2014 Objet : Appel d'offre de décontamination Pour 11-2011-TRA10127	Désigné par : / Date: / / Vérifié par : / Date: 06/10/12 /
--	-------------------------------------	---	---

ROXANA MONTEMILONE
 DIRECTORA TÉCNICA
 APODERADA
 SANOFI PASTEUR S. A.

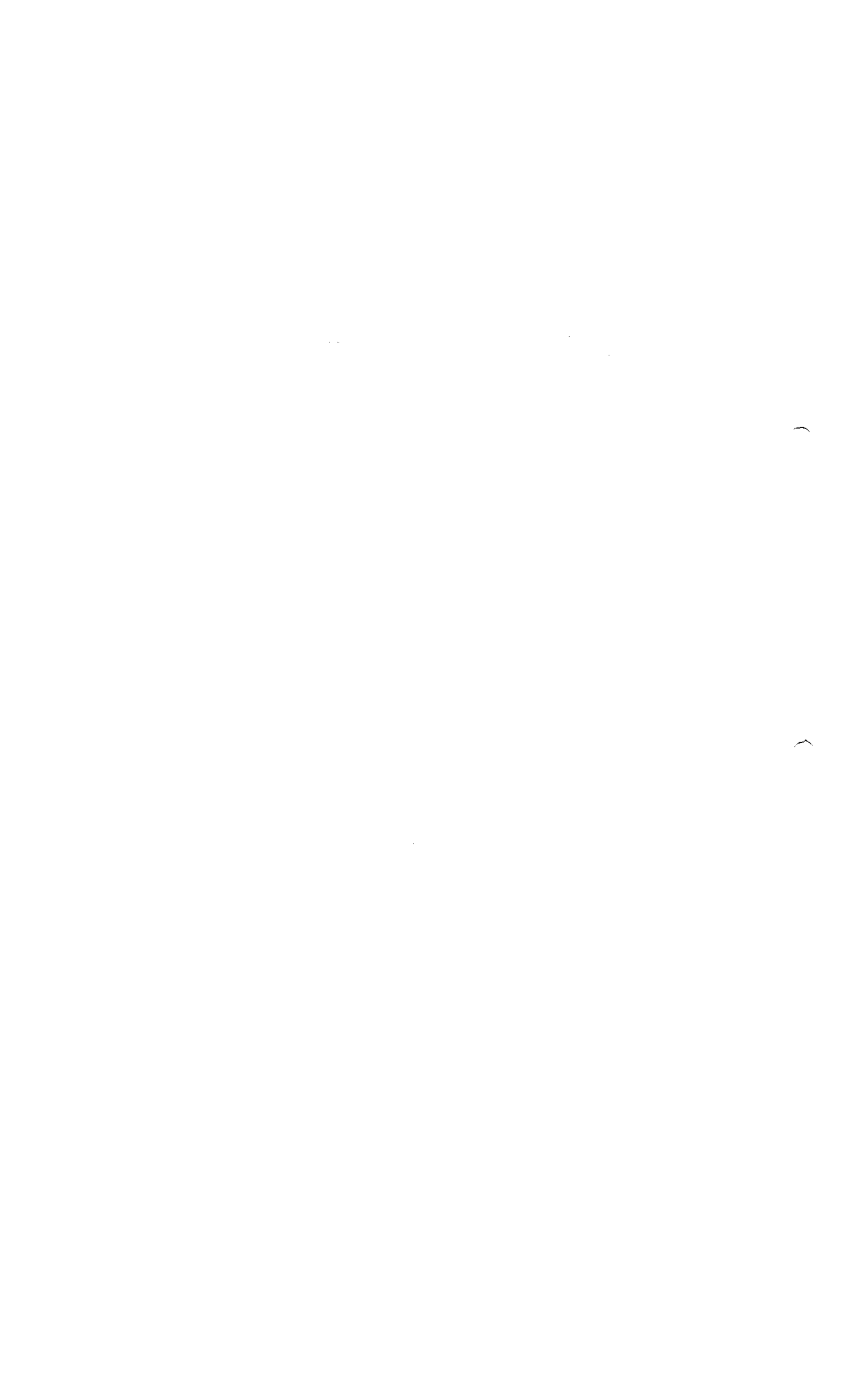

SITE MASTER FILE - EDITION 2014
 Sanofi Winthrop Industrie - Sanofi Winthrop Industrie Le Trait - France

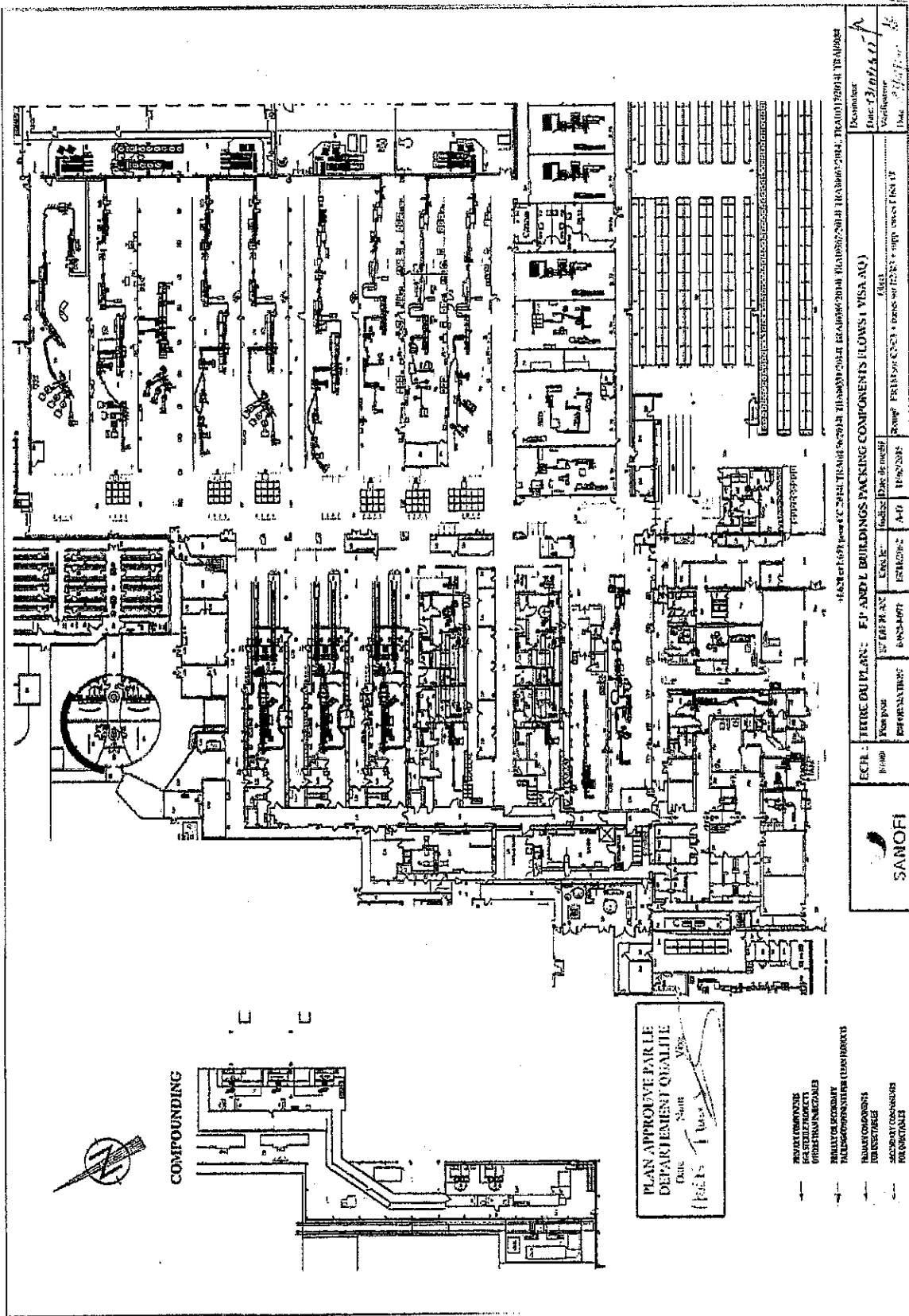

PLAN APROBADO POR EL
 DEPARTAMENTO DE CALIDAD
 Date: _____ Month: _____ Year: _____
 (Fol. 1896)

- PROYECTO DE CONSTRUCCION
- PROYECTO DE RECONSTRUCCION
- PROYECTO DE REFORMA
- PROYECTO DE AMPLIACION
- PROYECTO DE OBRAS DE RECONSTRUCCION
- PROYECTO DE OBRAS DE REFORMA
- PROYECTO DE OBRAS DE AMPLIACION
- PROYECTO DE OBRAS DE RECONSTRUCCION
- PROYECTO DE OBRAS DE REFORMA
- PROYECTO DE OBRAS DE AMPLIACION

ECHA: TIPO DE PLANO: EJEMPLO DE PLANOS DE CONSTRUCCION (EJEMPLO)		DESCRIPCION	
TIPO DE PLANO	DESCRIPCION	TIPO DE PLANO	DESCRIPCION
PROYECTO DE CONSTRUCCION	PROYECTO DE CONSTRUCCION	PROYECTO DE CONSTRUCCION	PROYECTO DE CONSTRUCCION
PROYECTO DE RECONSTRUCCION	PROYECTO DE RECONSTRUCCION	PROYECTO DE RECONSTRUCCION	PROYECTO DE RECONSTRUCCION
PROYECTO DE REFORMA	PROYECTO DE REFORMA	PROYECTO DE REFORMA	PROYECTO DE REFORMA
PROYECTO DE AMPLIACION	PROYECTO DE AMPLIACION	PROYECTO DE AMPLIACION	PROYECTO DE AMPLIACION
PROYECTO DE OBRAS DE RECONSTRUCCION	PROYECTO DE OBRAS DE RECONSTRUCCION	PROYECTO DE OBRAS DE RECONSTRUCCION	PROYECTO DE OBRAS DE RECONSTRUCCION
PROYECTO DE OBRAS DE REFORMA	PROYECTO DE OBRAS DE REFORMA	PROYECTO DE OBRAS DE REFORMA	PROYECTO DE OBRAS DE REFORMA
PROYECTO DE OBRAS DE AMPLIACION	PROYECTO DE OBRAS DE AMPLIACION	PROYECTO DE OBRAS DE AMPLIACION	PROYECTO DE OBRAS DE AMPLIACION
PROYECTO DE OBRAS DE RECONSTRUCCION	PROYECTO DE OBRAS DE RECONSTRUCCION	PROYECTO DE OBRAS DE RECONSTRUCCION	PROYECTO DE OBRAS DE RECONSTRUCCION
PROYECTO DE OBRAS DE REFORMA	PROYECTO DE OBRAS DE REFORMA	PROYECTO DE OBRAS DE REFORMA	PROYECTO DE OBRAS DE REFORMA
PROYECTO DE OBRAS DE AMPLIACION	PROYECTO DE OBRAS DE AMPLIACION	PROYECTO DE OBRAS DE AMPLIACION	PROYECTO DE OBRAS DE AMPLIACION

ROXANA MONTEMILONE
 DIRECTORA TECNICA
 APODERADA
 SANOFI PASTEUR S. A.

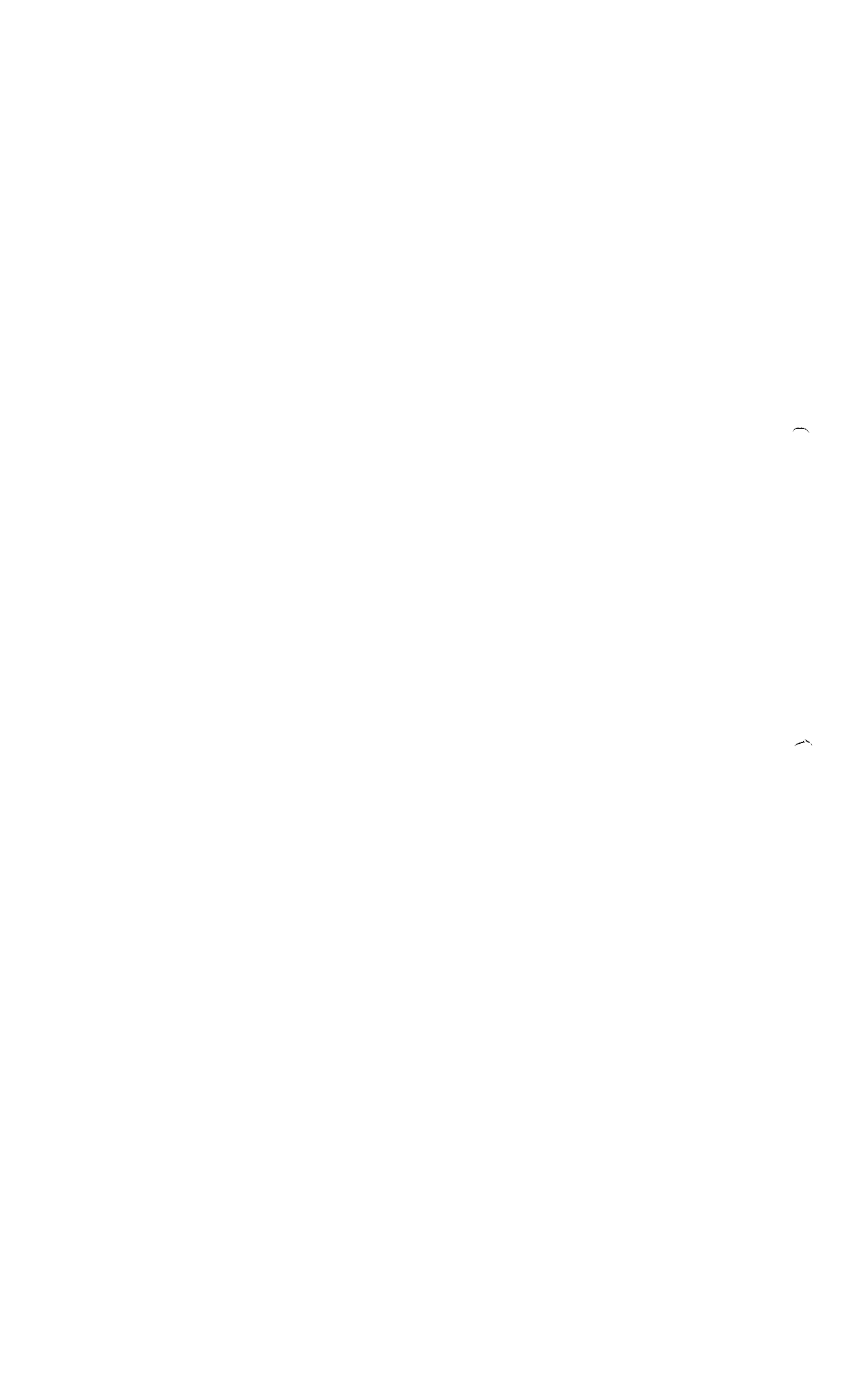

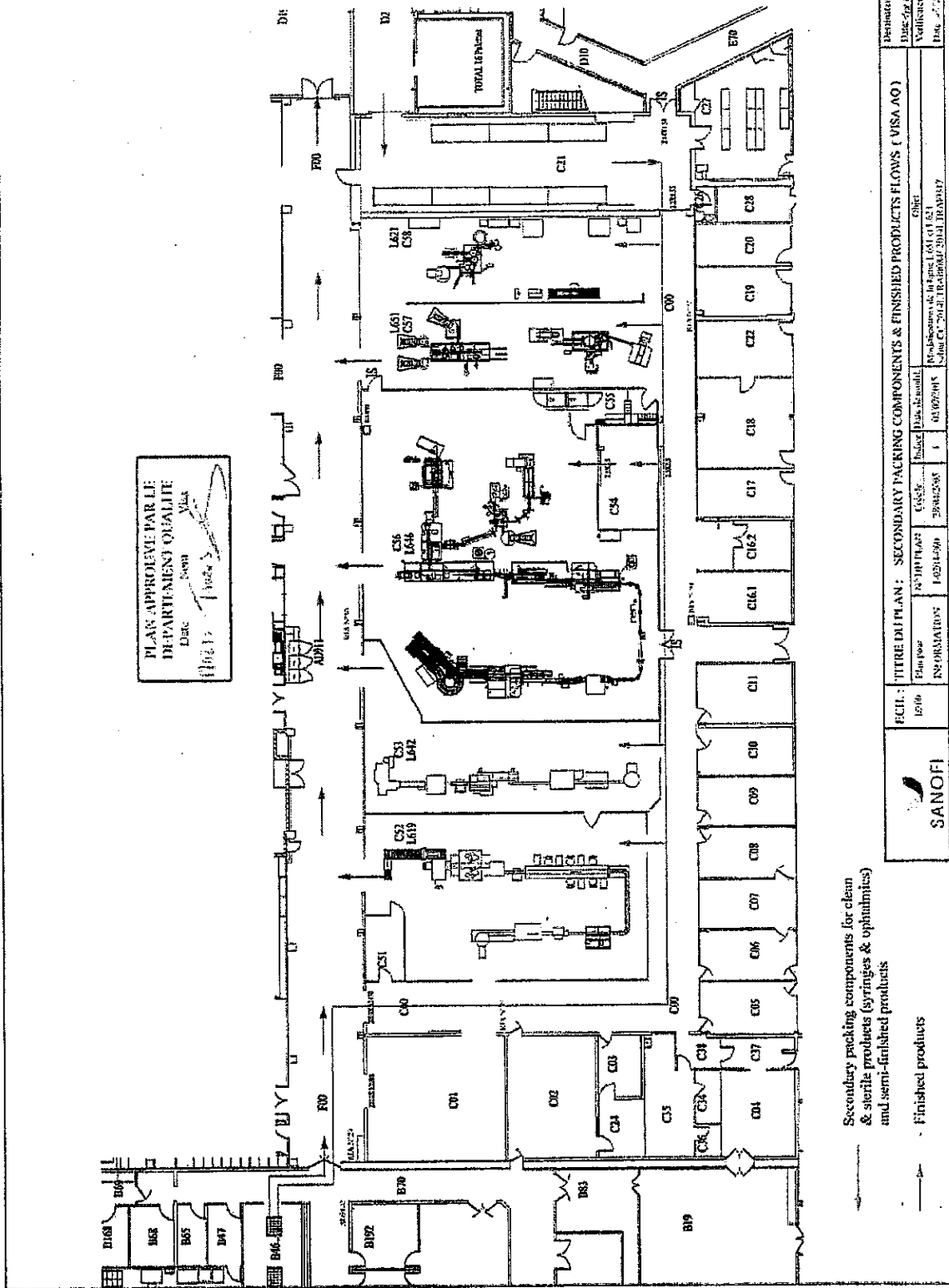

PLAN APPROUVE PAR LE
 DEPARTEMENT QUALITE
 Date: 12/05/14
 Vise: [Signature]
 [Signature]

Secondary packing components for clean
 & sterile products (syringes & ophthalmics)
 and semi-finished products
 Finished products

ECH.: TITRE DU PLAN : SECONDARY PACKING COMPONENTS & FINISHED PRODUCTS FLOWS (VISA AO) Date pour l'information: 12/05/14 Informations: 12/05/14		Date de l'audit: 12/05/14 Auditeur: [Signature] Date de l'audit: 12/05/14 Auditeur: [Signature]
---	--	--

ROXANA MONTEMILONE
 DIRECTORA TECNICA
 APODERADA
 SANOFI PASTEUR S.A.

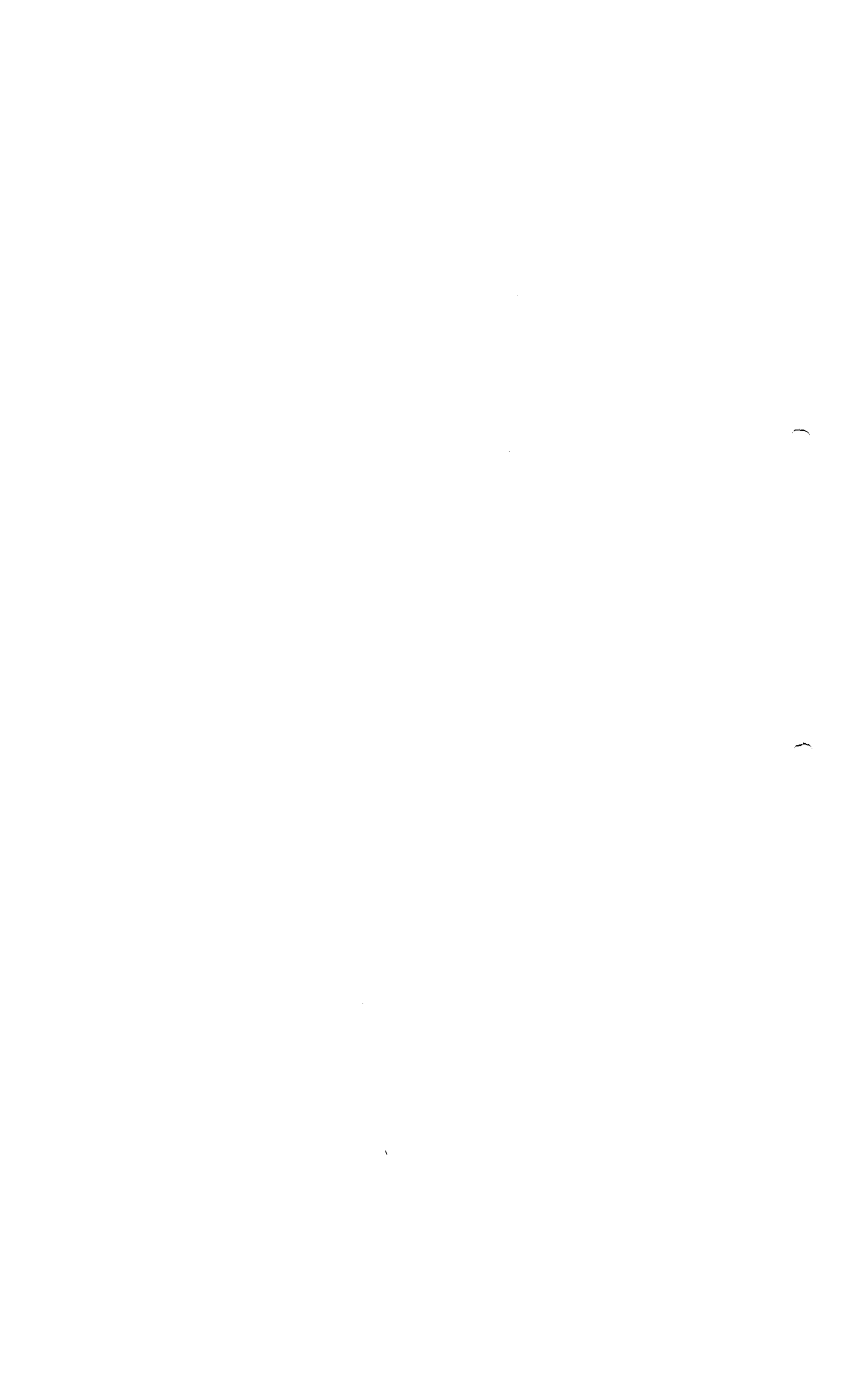

SITE MASTER FILE - EDITION 2014
 Sanofi Winthrop Industrie - Sanofi Winthrop Industrie Le Trait - France

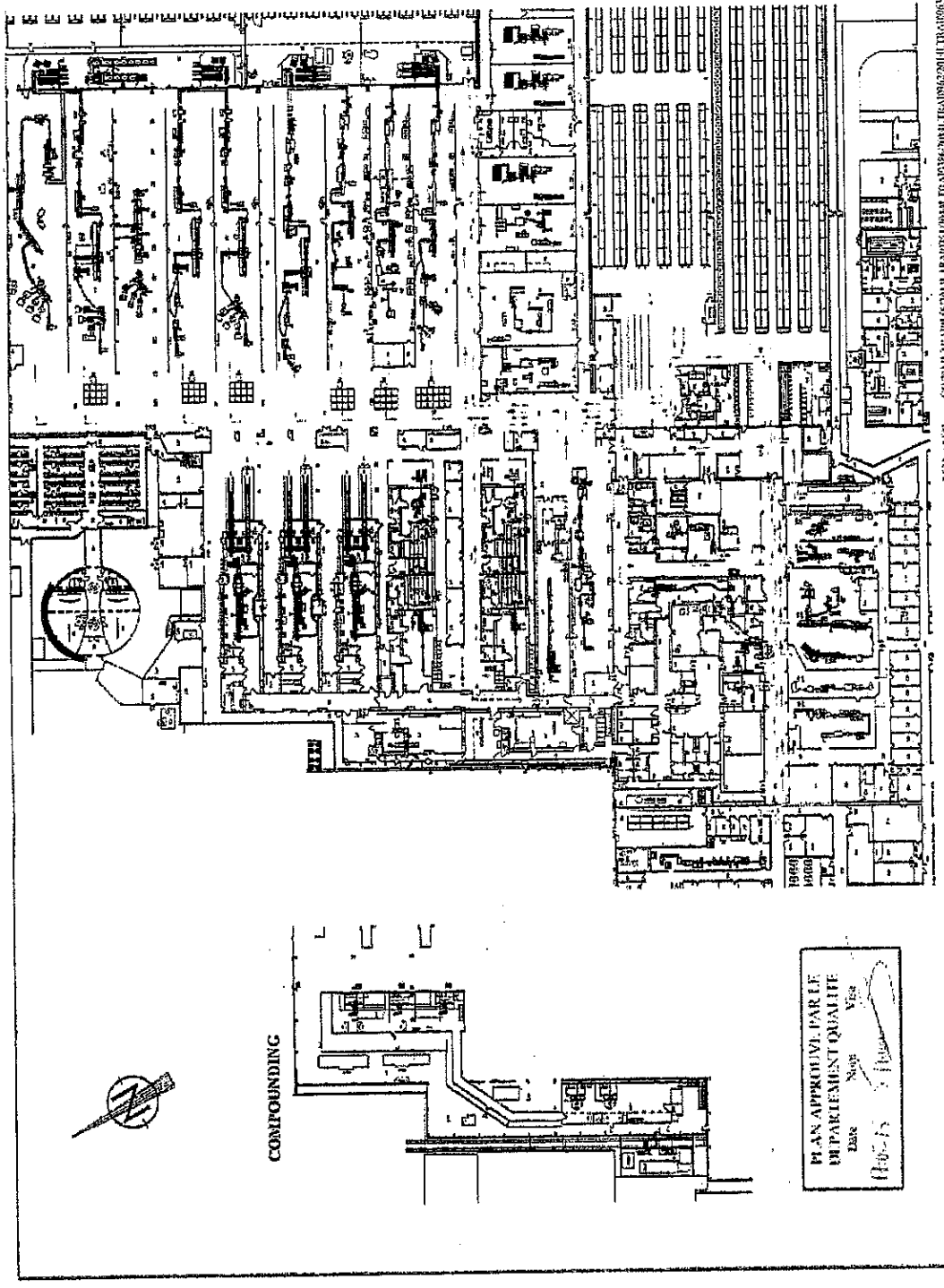

COMPOUNDING

PLAN APPROUVÉ PAR LE
 DÉPARTEMENT QUALITÉ
 Date: 2014-05-13
 Signé: [Signature]
 Vise: [Signature]

 SANOFI	(NOT) : TITRE DU PLAN : SEMI-FINISHED AND FINISHED PRODUCTS FLOWS (VISA-AQ)	(Scale) : 1/200	(Date) : 2014-05-13	(Author) : [Signature]	(Reviewer) : [Signature]	(Date) : 2014-05-13
	(Title) : TITRE DU PLAN : SEMI-FINISHED AND FINISHED PRODUCTS FLOWS (VISA-AQ)	(Scale) : 1/200	(Date) : 2014-05-13	(Author) : [Signature]	(Reviewer) : [Signature]	(Date) : 2014-05-13

ANIMAT
 FOLIO
 1898
 Page 12

ROXANA MONTEMLONE
 DIRECTORA TECNICA
 APODERADA
 SANOFI PASTEUR S.A.

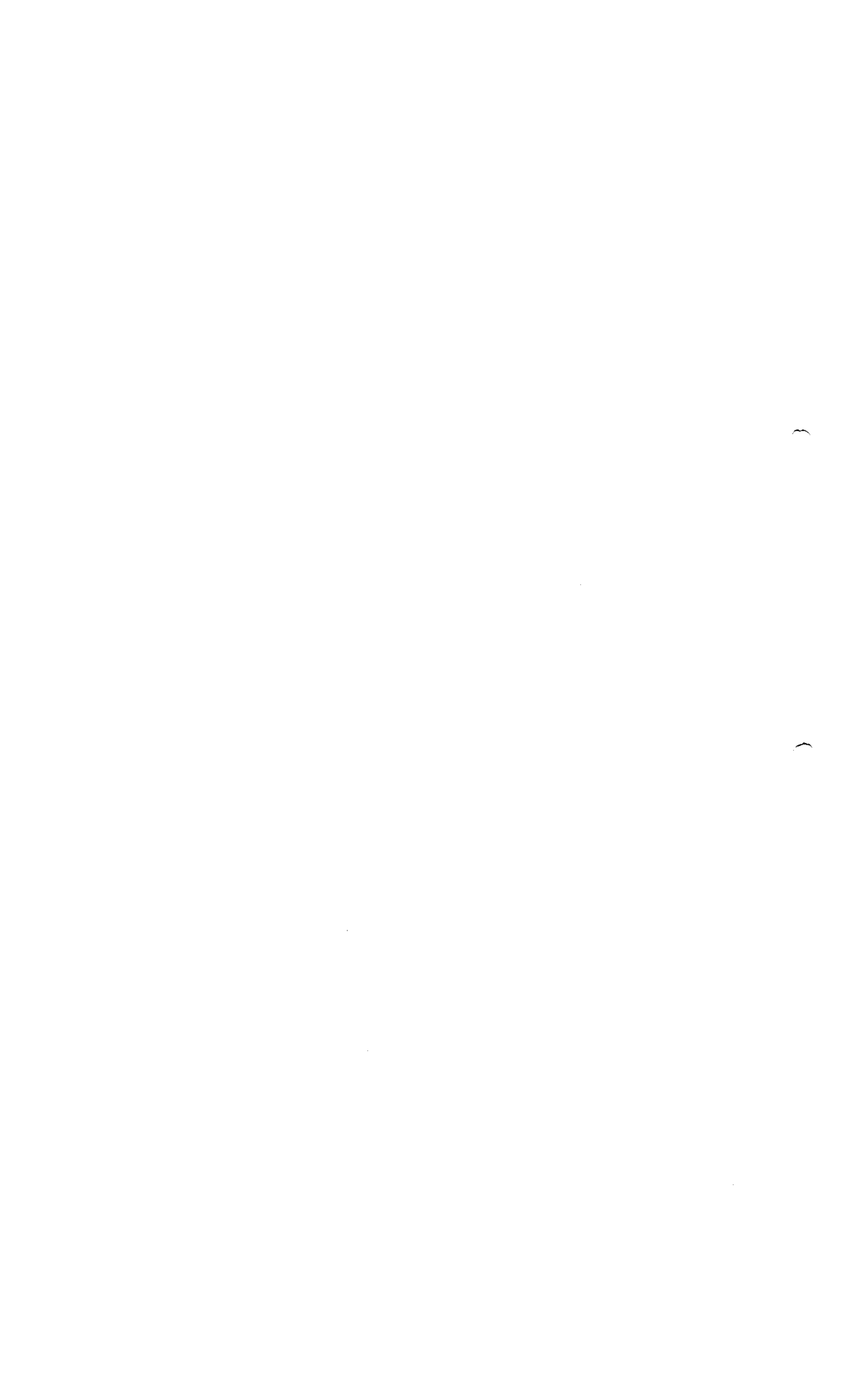

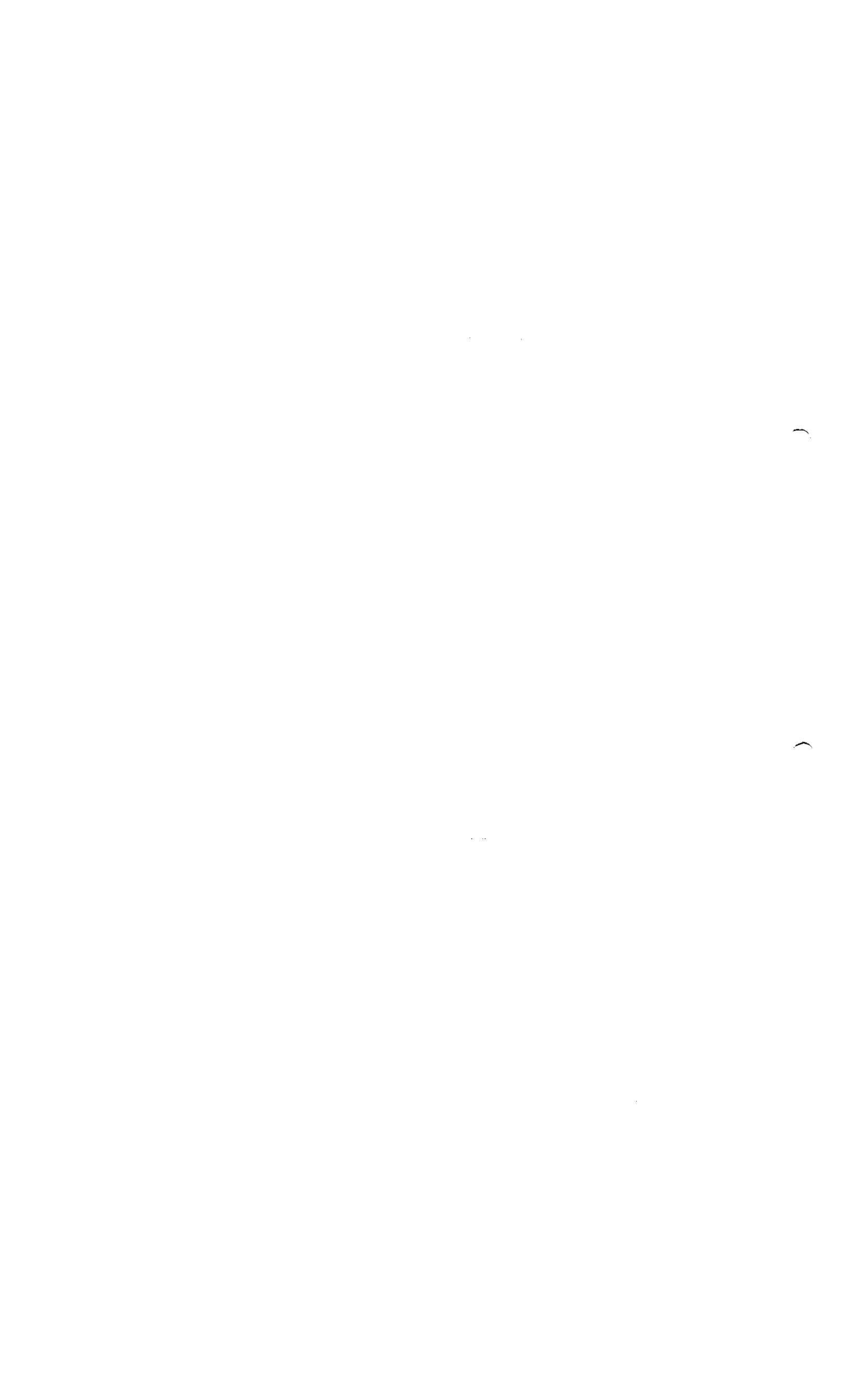



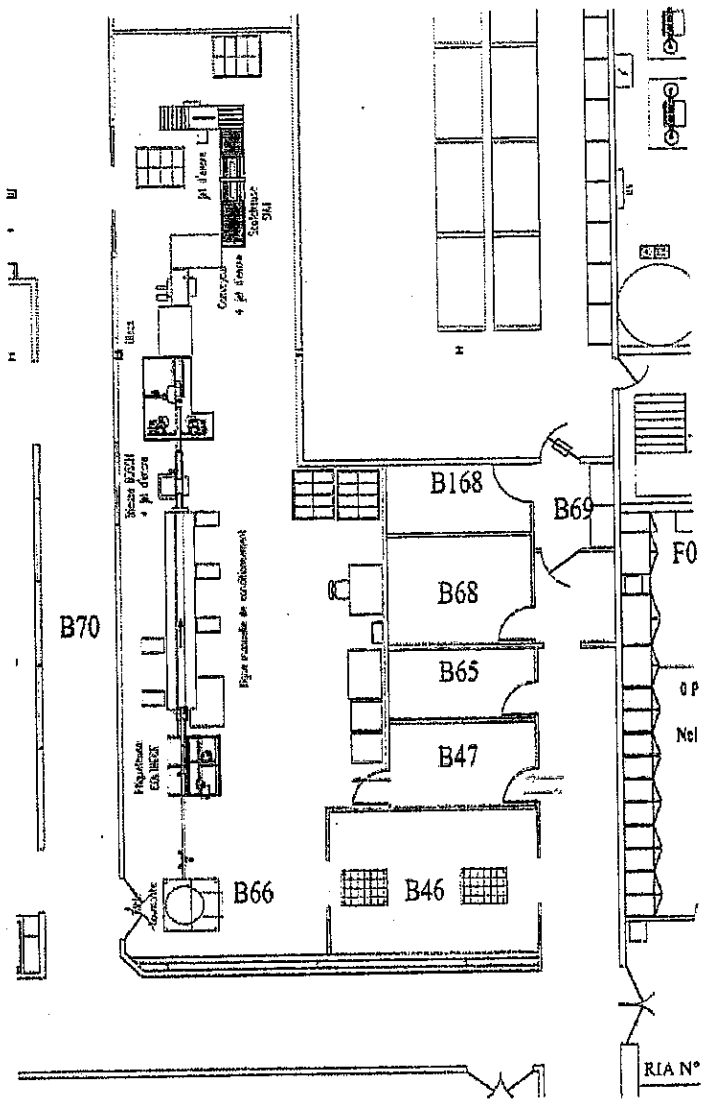

PLAN APPROUVE PAR LE
 DEPARTEMENT QUALITE
 Date: 10/05/11
 Signé: [Signature]
 Vise: [Signature]



- Entree du personnel en tenue zoning
- ↑ Entree du personnel en tenue JAPON
- Sortie du personnel en tenue JAPON
- Sortie du personnel en tenue zoning

ROXANA MONTEMILONE
 DIRECTORA TECNICA
 APODERADA
 SANOFI PASTEUR S. A.

	TITRE DU PLAN : PLUS PERSONNEL SUR LIGNE N°741 (VISA AO)	
	N° BUT AV 10041124	Code de l'Etat 20101009
Date de l'Etat 20101009	Date de validité 30/03/2011	Date de l'Etat 20101009
N° de l'Etat 10041124	N° de l'Etat 10041124	N° de l'Etat 10041124

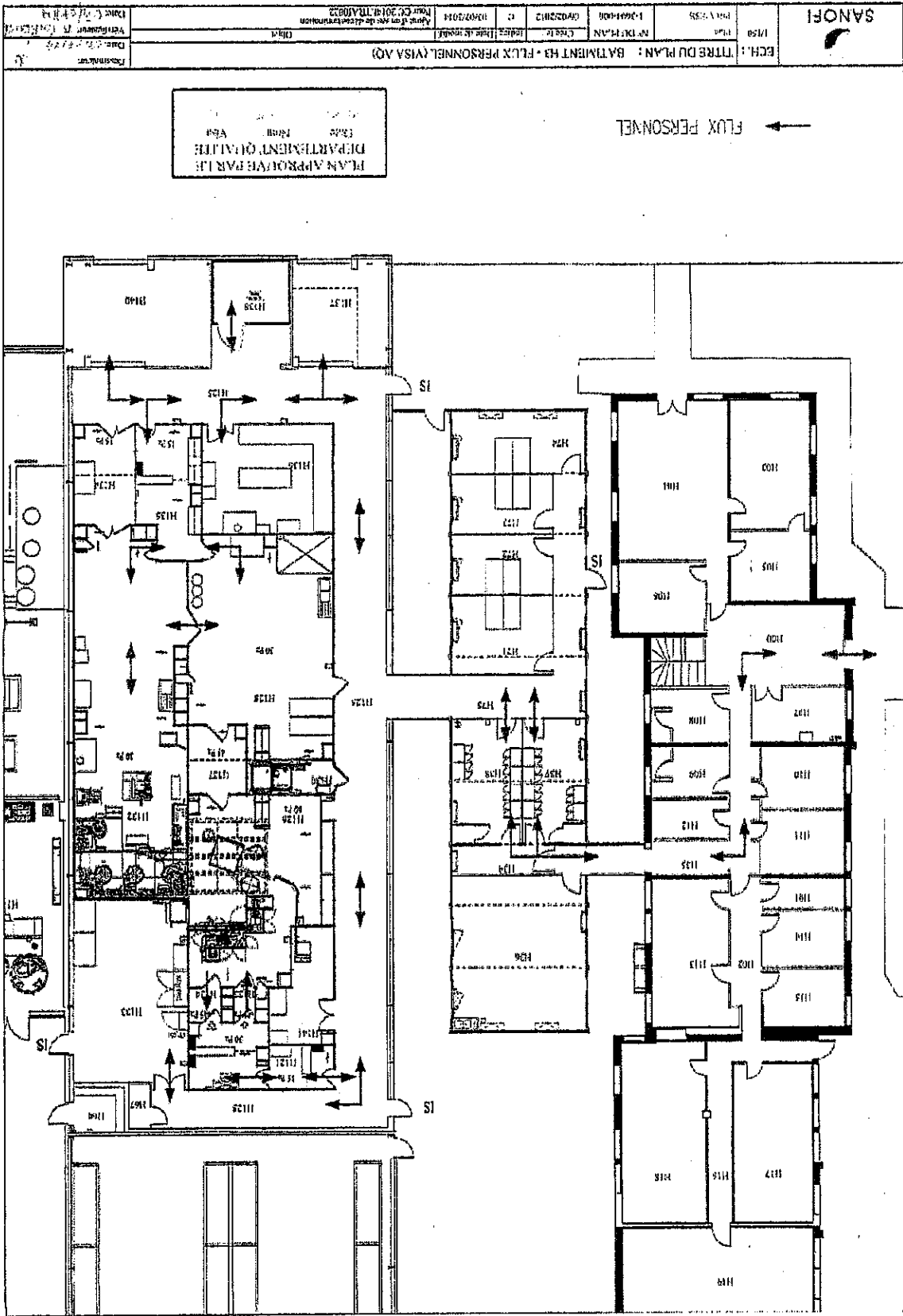

SITE MASTER FILE - EDITION 2014
 Sanofi Winthrop Industrie - Sanofi Winthrop Industrie Le Trait - France

ROXANA MONTEMILONE
 DIRECTORA TECNICA
 APODERADA
 SANOFI PASTEUR S. A.

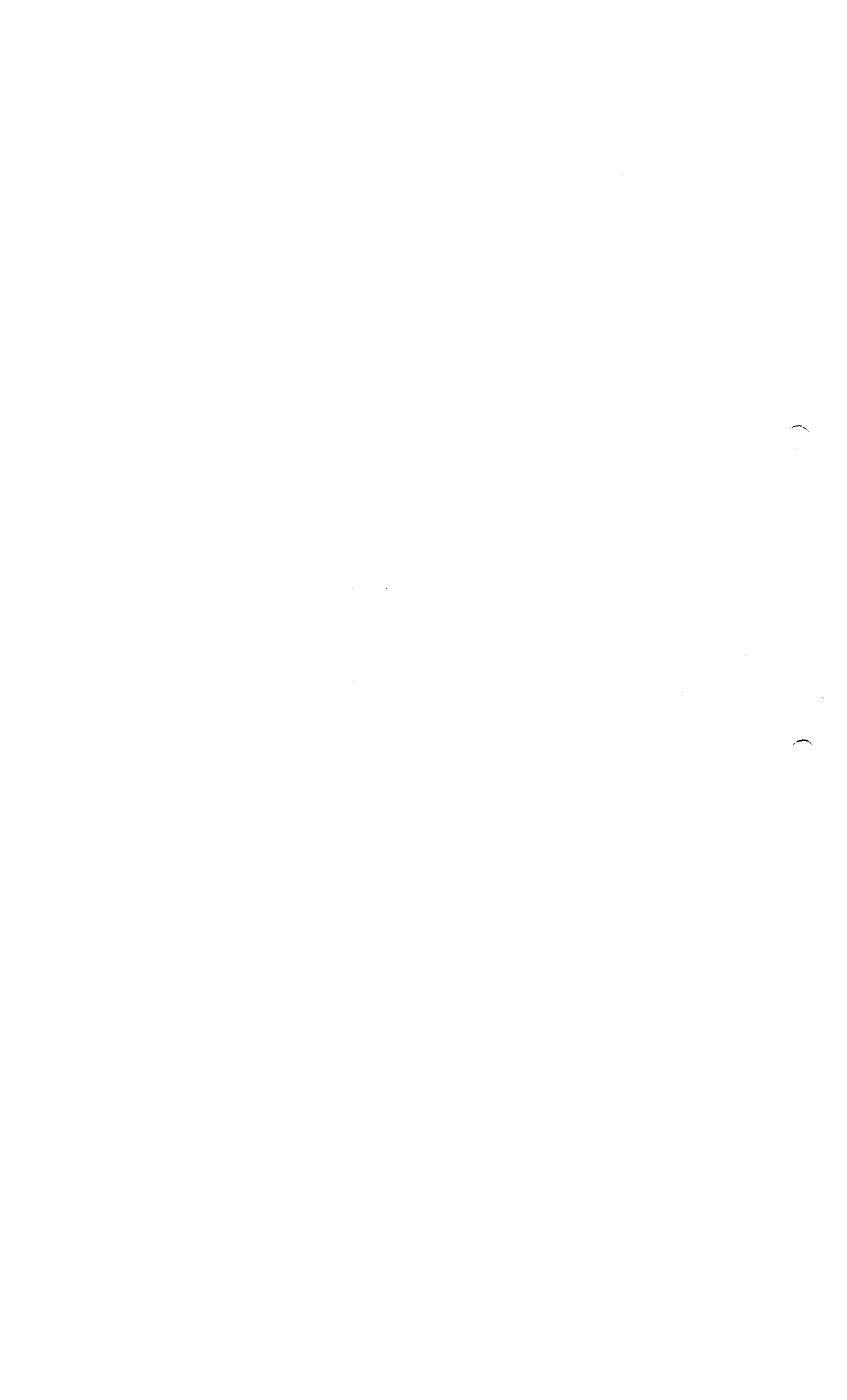

ECM:	TITRE DU PLAN : BÂTIMENT H3 - FLUX MATERIEL (VISA A)
PROJ:	PROJETANT
INFORMATION:	N° DU PLAN : 1-001-007 DATE DE TRAVAIL : 06/02/2012 N° DE PROJET : 06/07/2011 PROJET DE DÉCLARATION
VERIFICATION:	DATE DE TRAVAIL : 06/07/2011
PROJ:	PROJETANT

← FLUX MATERIEL PROPRE
← FLUX MATERIEL SALE

PLAN APPROUVE PAR LE
SERVISEMENT QUALITE

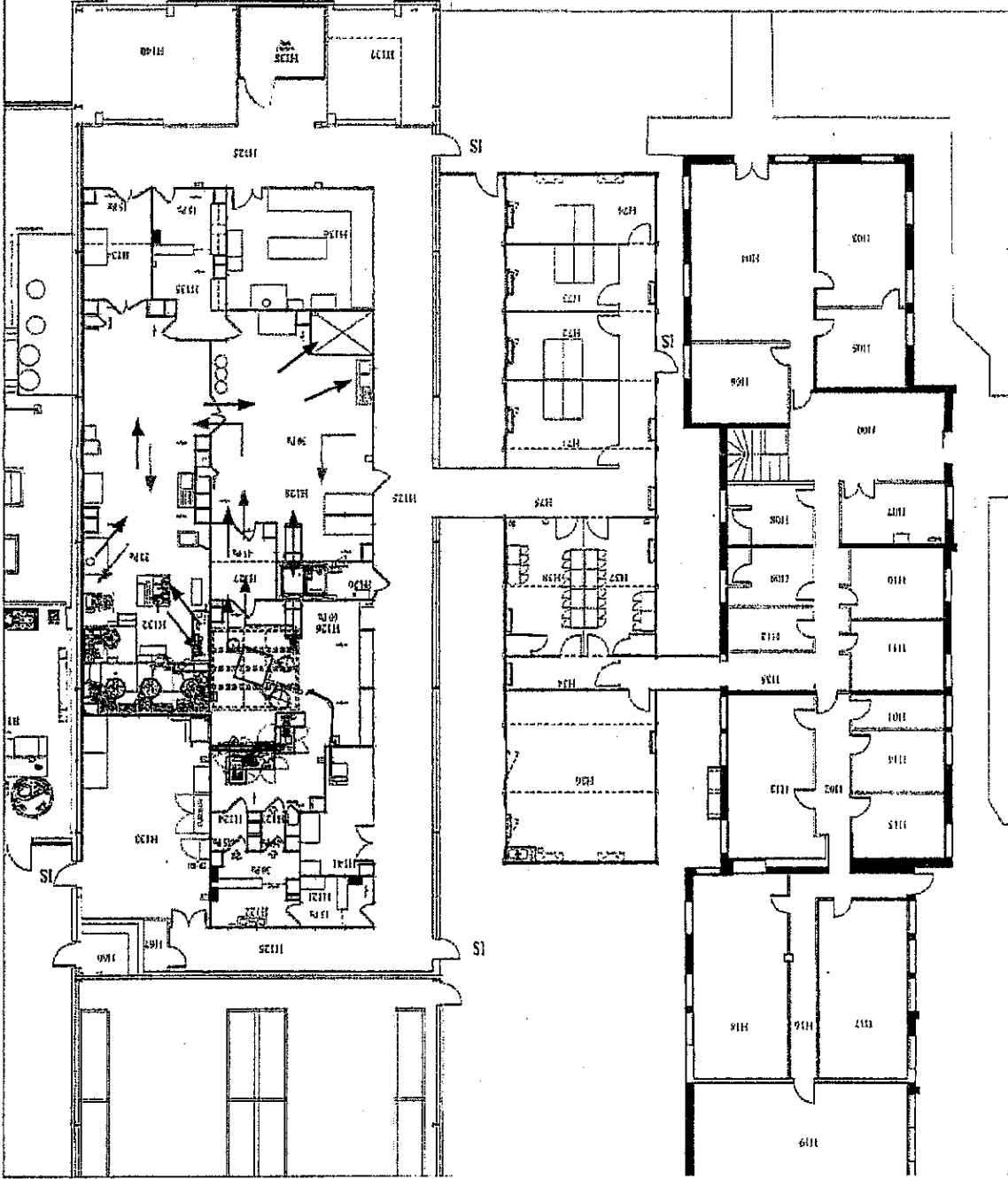

SITE MASTER FILE - EDITION 2014
Sanofi Winthrop Industrie - Sanofi Winthrop Industrie Le Trait - France

ROXANA MONTEMILONE
DIRECTORA TECNICA
APODERADA
SANOFI PASTEUR S. A.



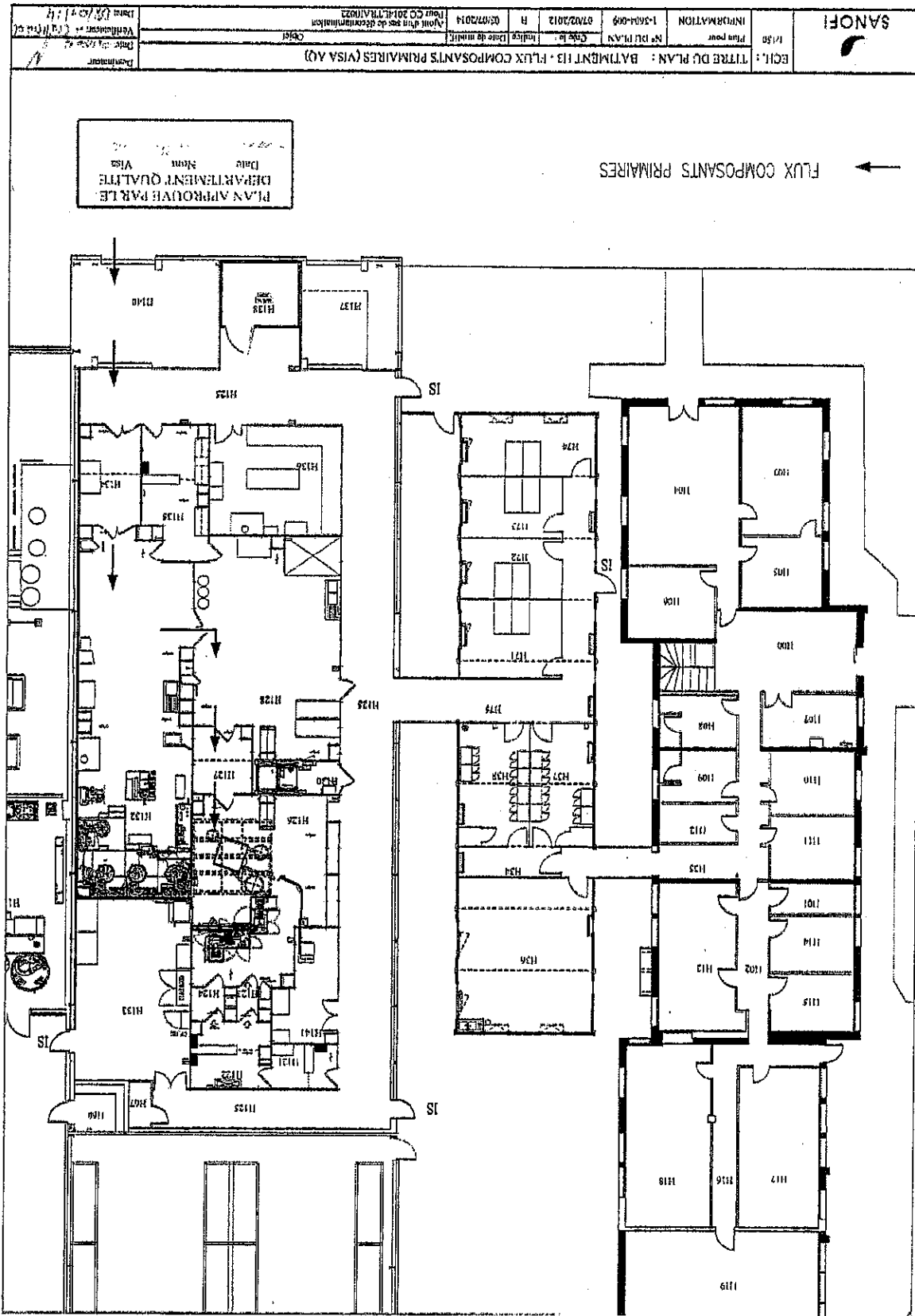

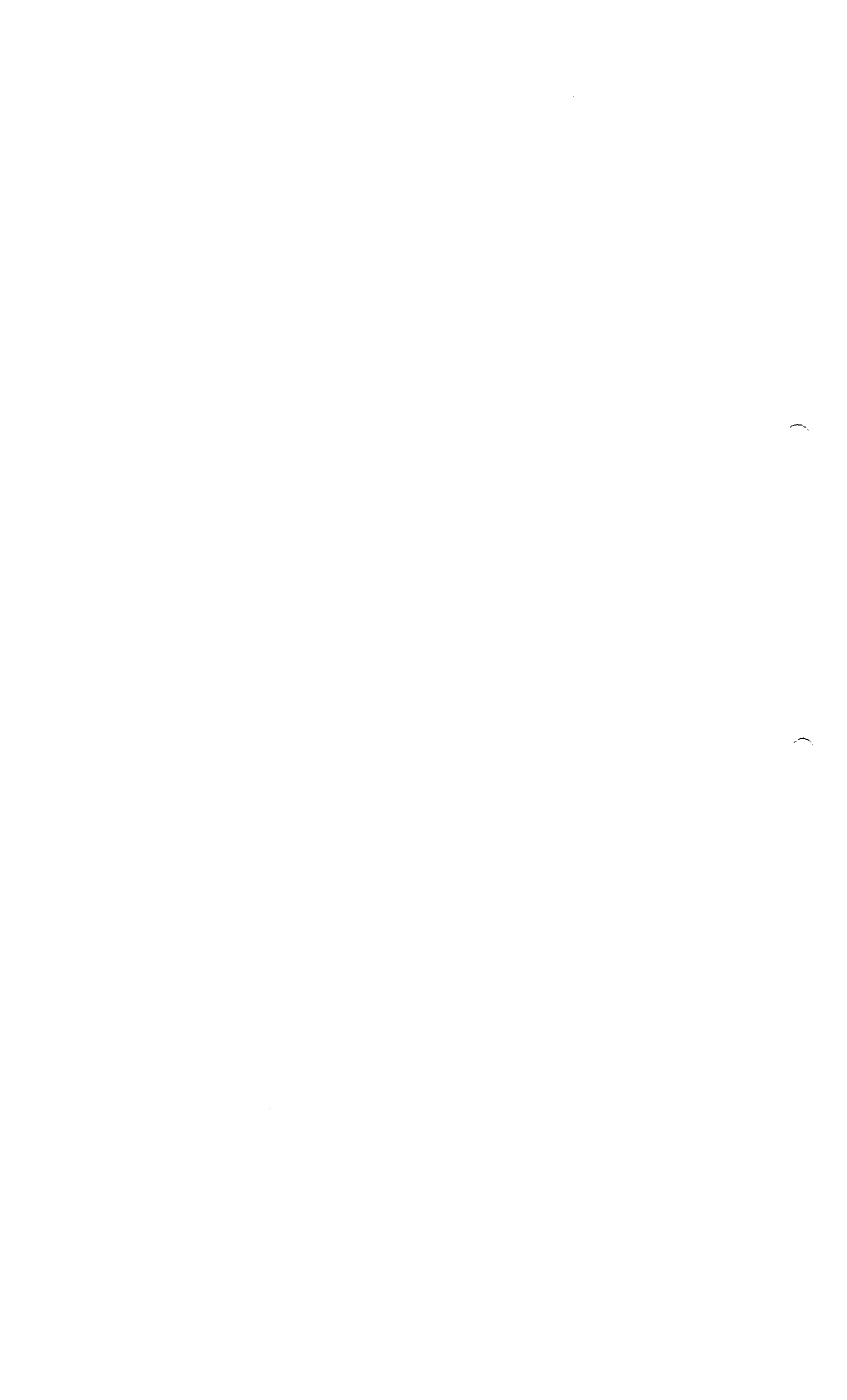

Sanofi	ÉCIT: TIRE DU PLAN: BÂTIMENT (D - FLUX PRODUIT (VISA A))	Échelle: 1/500	Titre: N° DE PLAN: 02022012	Classe: C	Code: 02022012	Année: 02/2012	Version: 02/2012	Approuvé par le Directeur de l'Établissement	Date: 02/2012
--------	--	----------------	-----------------------------	-----------	----------------	----------------	------------------	--	---------------

PLAN APPROUVÉ PAR LE
DÉPARTEMENT QUALITÉ
Titre: 02022012
VISA

- ← Flux PSO
- ← Flux API CC
- ← Flux API
- ← Flux EXPORT

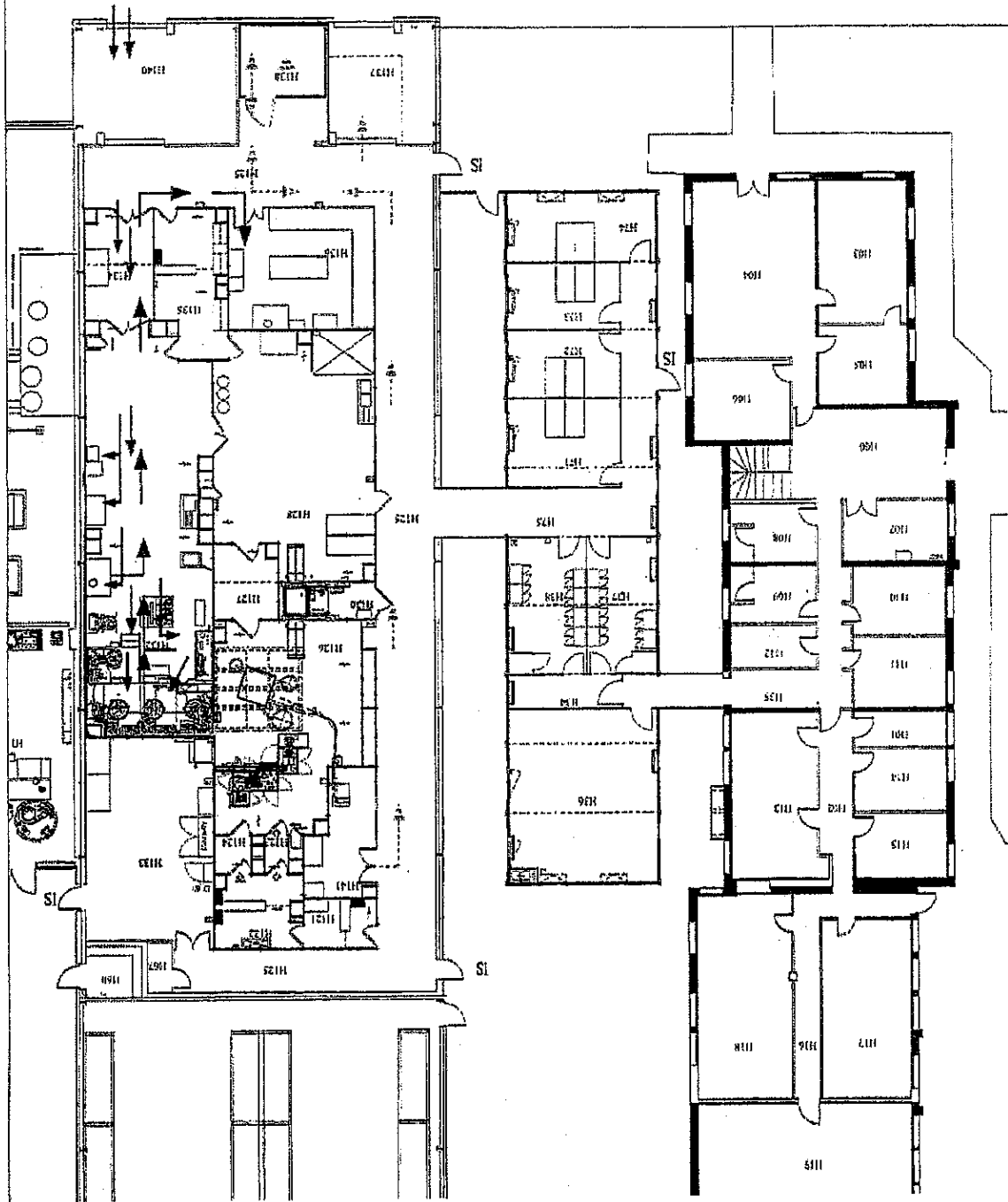

SITE MASTER FILE - EDITION 2014
Sanofi Winthrop Industrie - Sanofi Winthrop Industrie Le Trait - France

ROXANA MONTEMILONE
DIRECTORA TÉCNICA
APODERADA
SANOFI PASTEUR S. A.

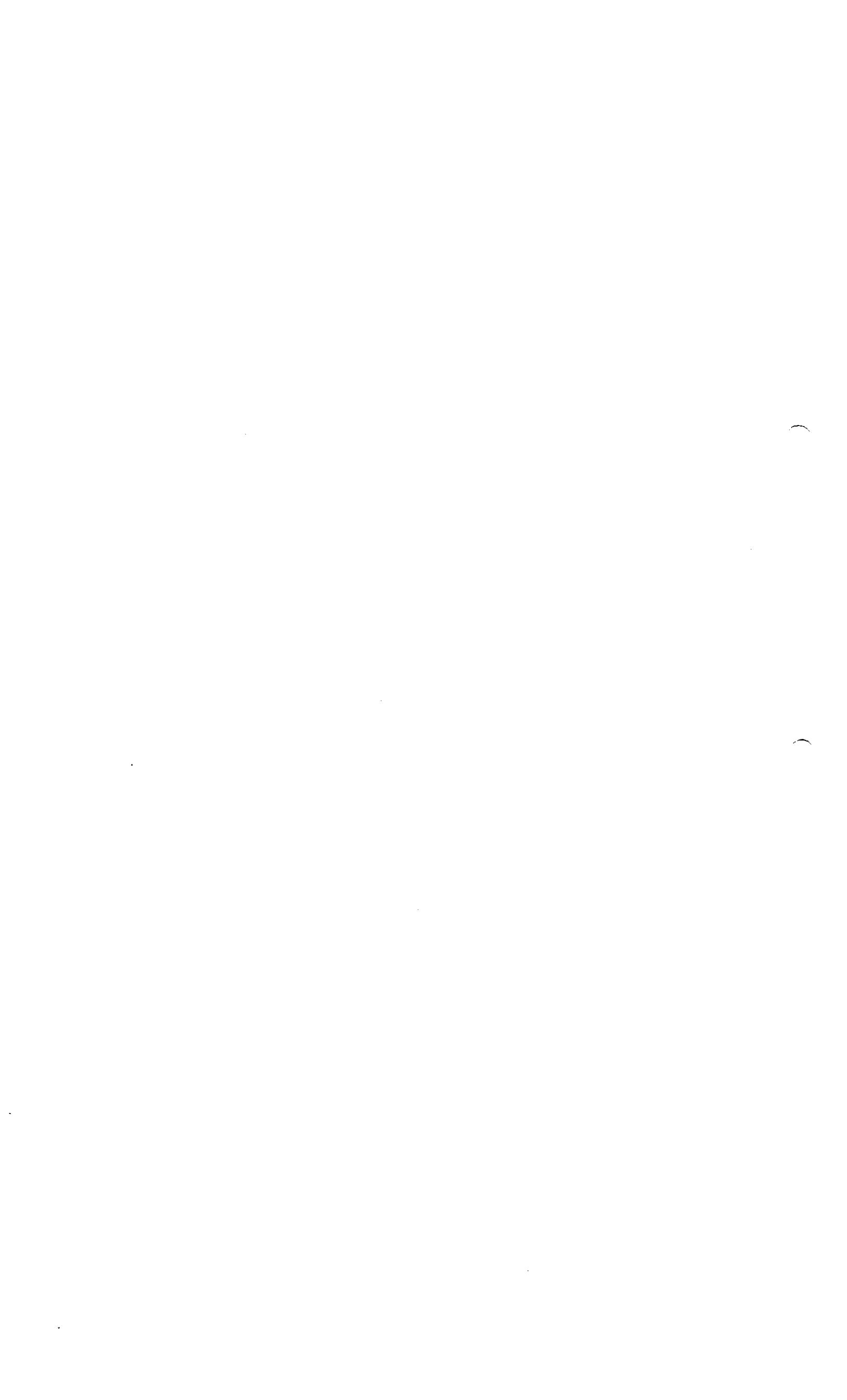

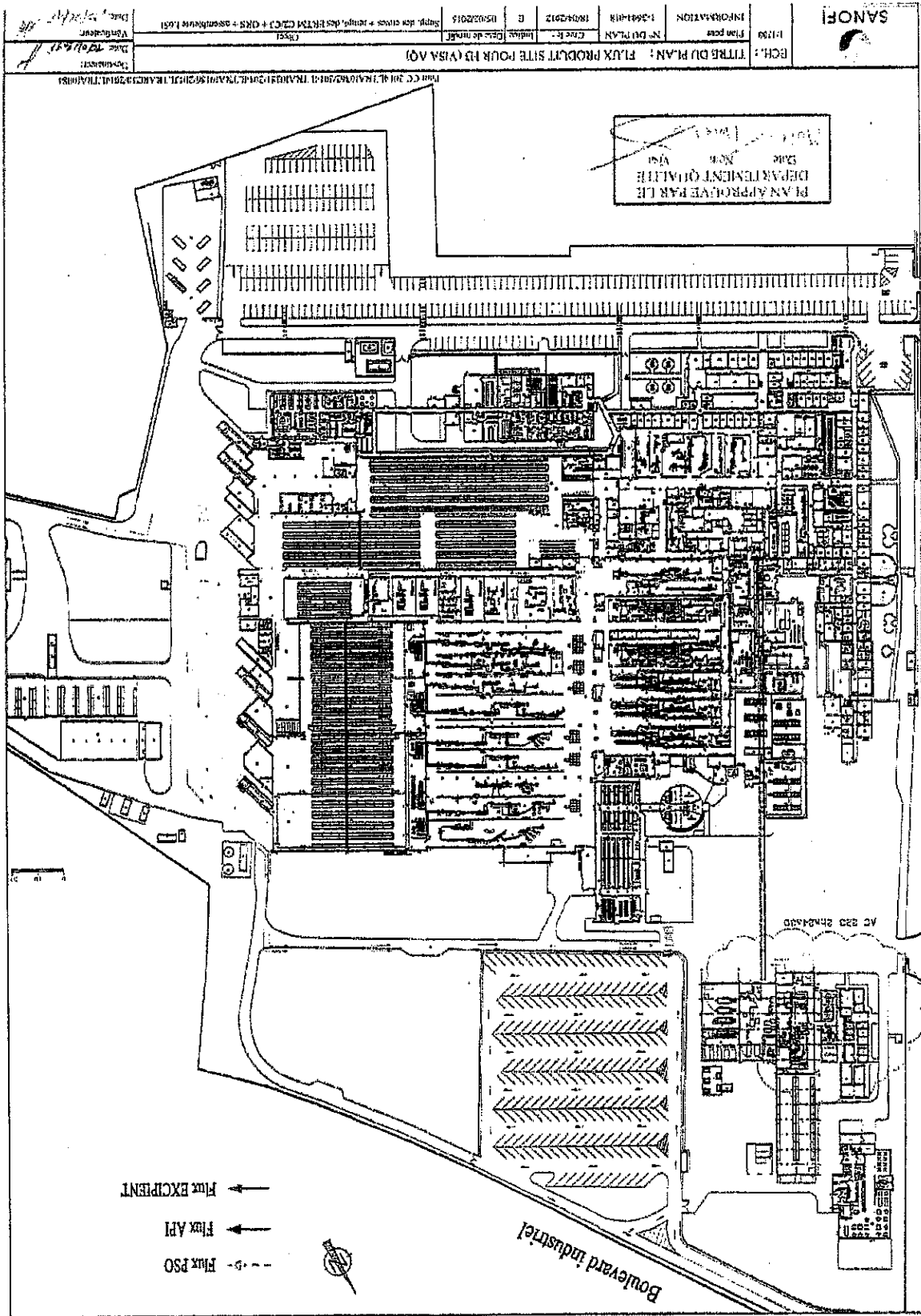

SITE MASTER FILE - EDITION 2014
Sanofi Winthrop Industrie - Sanofi Winthrop Industrie Le Trait - France

ROXANA MONTEMILONE
DIRECTORA TECNICA
APODERADA
SANOFI PASTEUR, S. A.



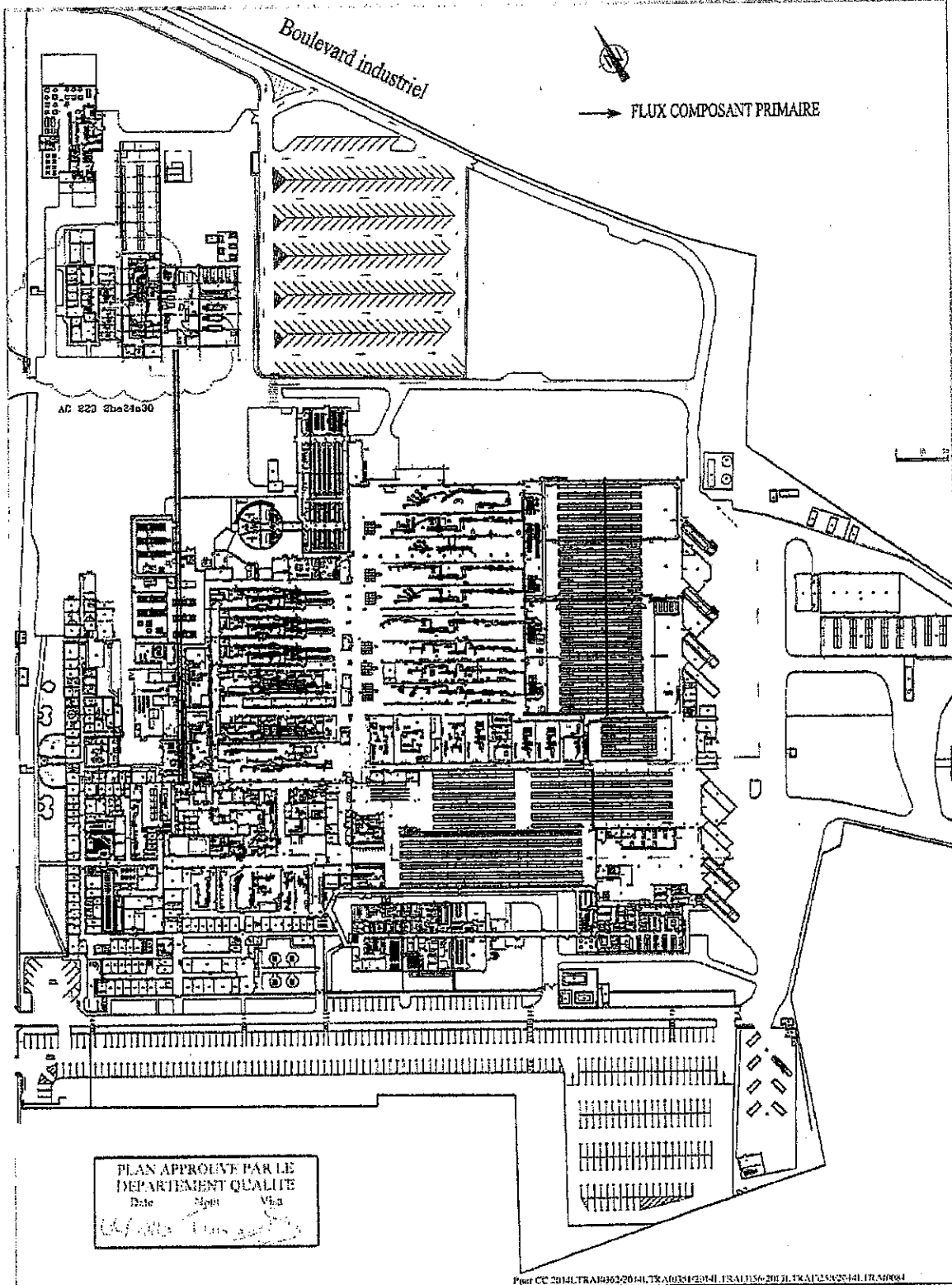

SITE MASTER FILE - EDITION 2014
 Sanofi Winthrop Industrie - Sanofi Winthrop Industrie Le Trait - France

	ECH.:	TITRE DU PLAN: FLUX SITE COMPOSANTS PRIMAIRES POUR H3 (VISA AO)					Projet CC 2014/TRAH062204/TRA003M284/TRA1136/2013/TRA12502544/TRA0084
	1/1000	Plan pour INFORMATION	Nº DU PLAN 1-2004-017	Crée le 14/04/2012	Indice 1	Date de modif 04/02/2015	Dessinateur: [Signature] Date: 24/05/2012 Vérificateur: [Signature] Date: 24/05/2012

ROXANA MONTEMILONE
 DIRECTORA TECNICA
 APODERADA
 SANOFI RASTEUR S. A.

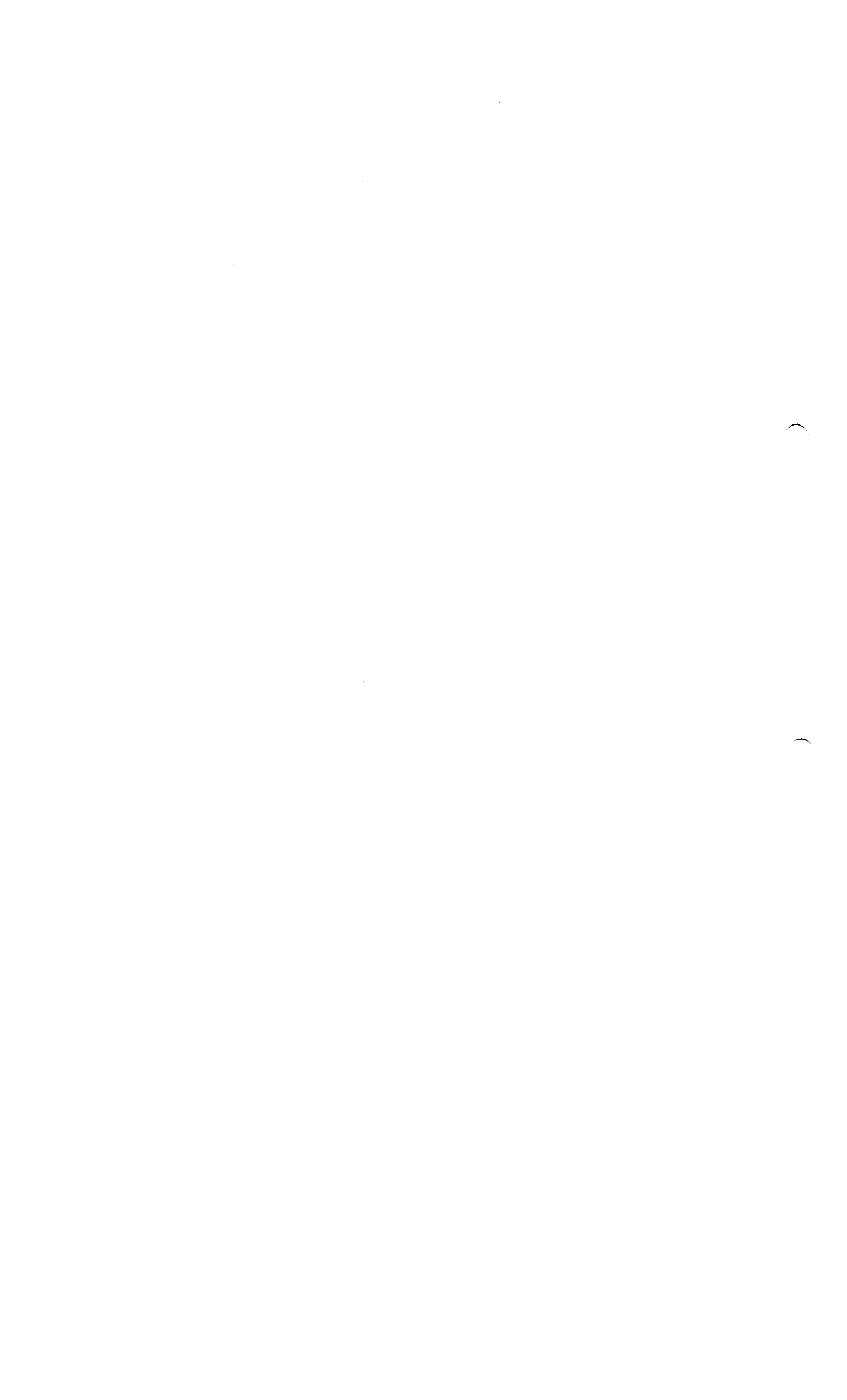

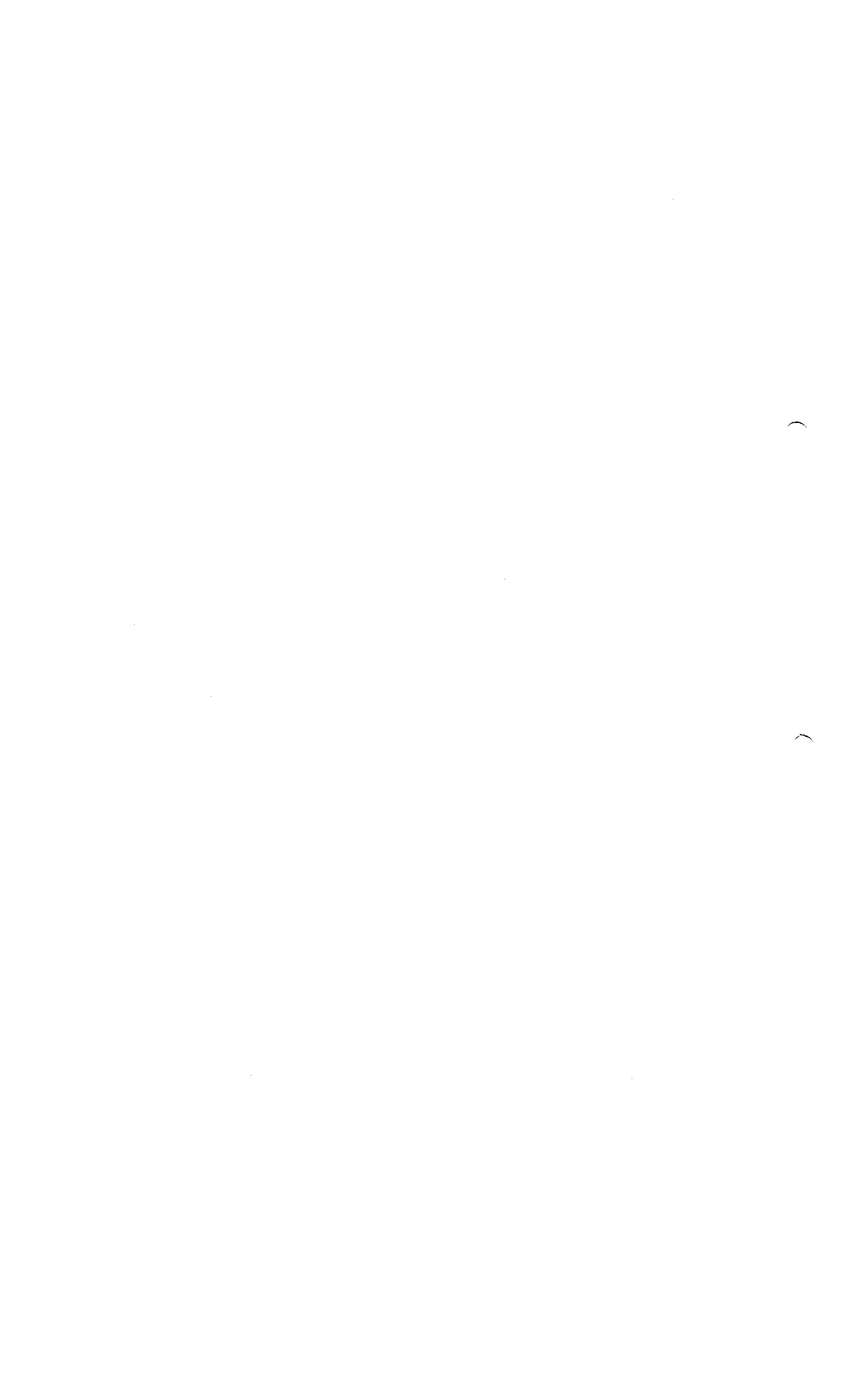

SITE MASTER FILE - EDITION 2014
 Sanofi Winthrop Industrie - Sanofi Winthrop Industrie Le Trait - France

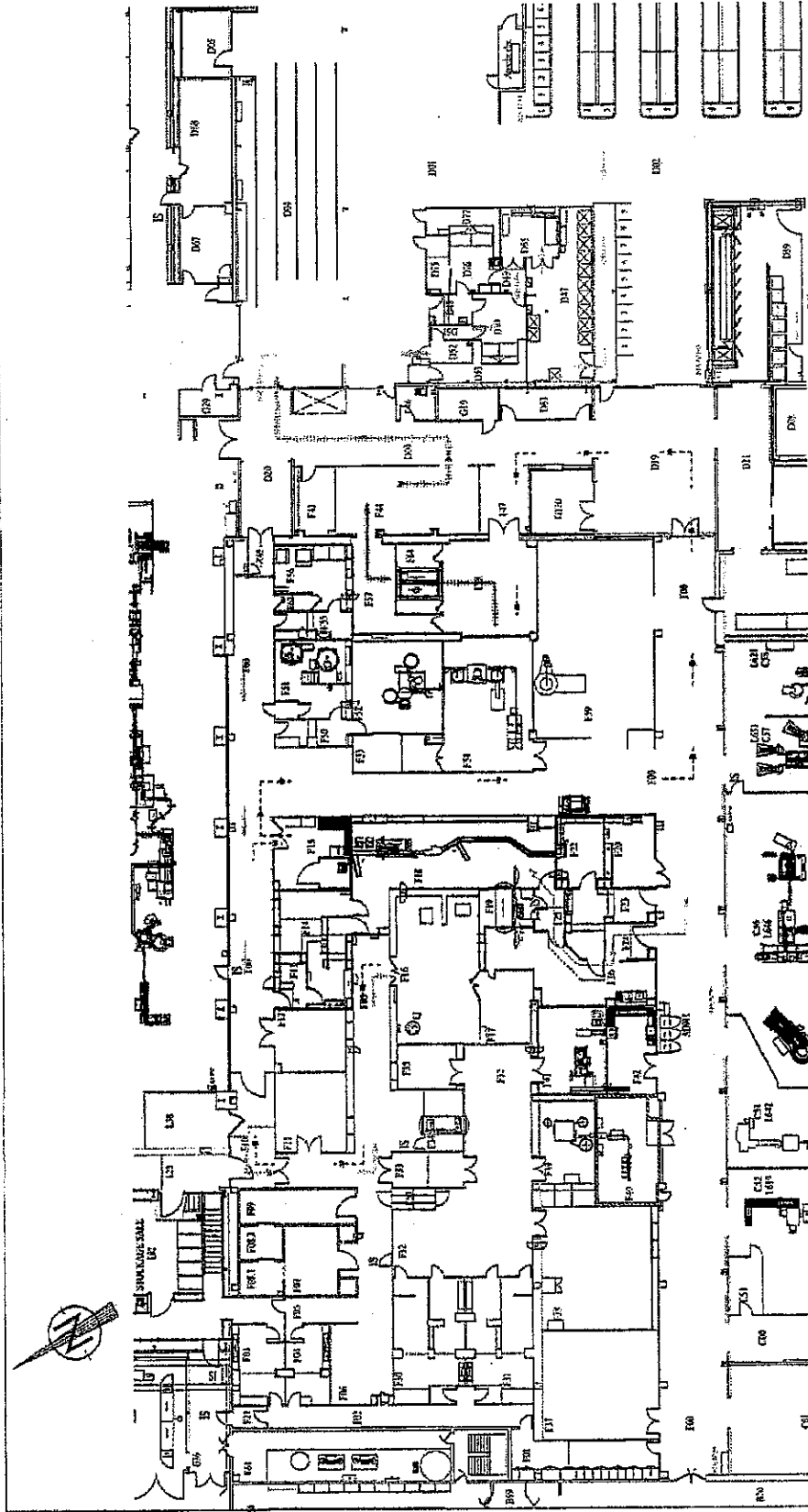

- SERINGUES REMPLIES A AUTOCLAVER EN PLATEAU / CHARIOT
- SERINGUES VIDES
- SERINGUES REMPLIES AUTOCLAVES EN TUBS / CAGE GRILLAGE
- FONTS DE PISTONS
- CUVES DE SOLUTION YALC
- MATIERE PREMIERE
- SERINGUES REMPLIES A AUTOCLAVER EN TUBS / CAGE GRILLAGE
- SERINGUES VIDES
- FONTS DE PISTONS
- MATIERE PREMIERE

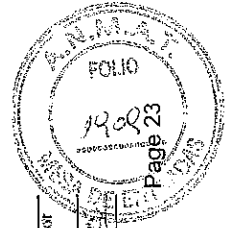

DESIGNEUR: R. NEANDROFF Date: 04/02/2015 Verificateur: S. V. AL... Date: 14/07/2015	
ECH. 1: TITRE DU PLAN: FLUX STERILISATION TERMINALE 072 Plan pour: 1408-PLAN Echelle: 1/2500 PWD/SMT/S 1/4	
SANOFI	

ROXANA MONTEMILONE
 DIRECTORA TECNICA
 APODERADA
 SANOFI PASTEUR S. A.

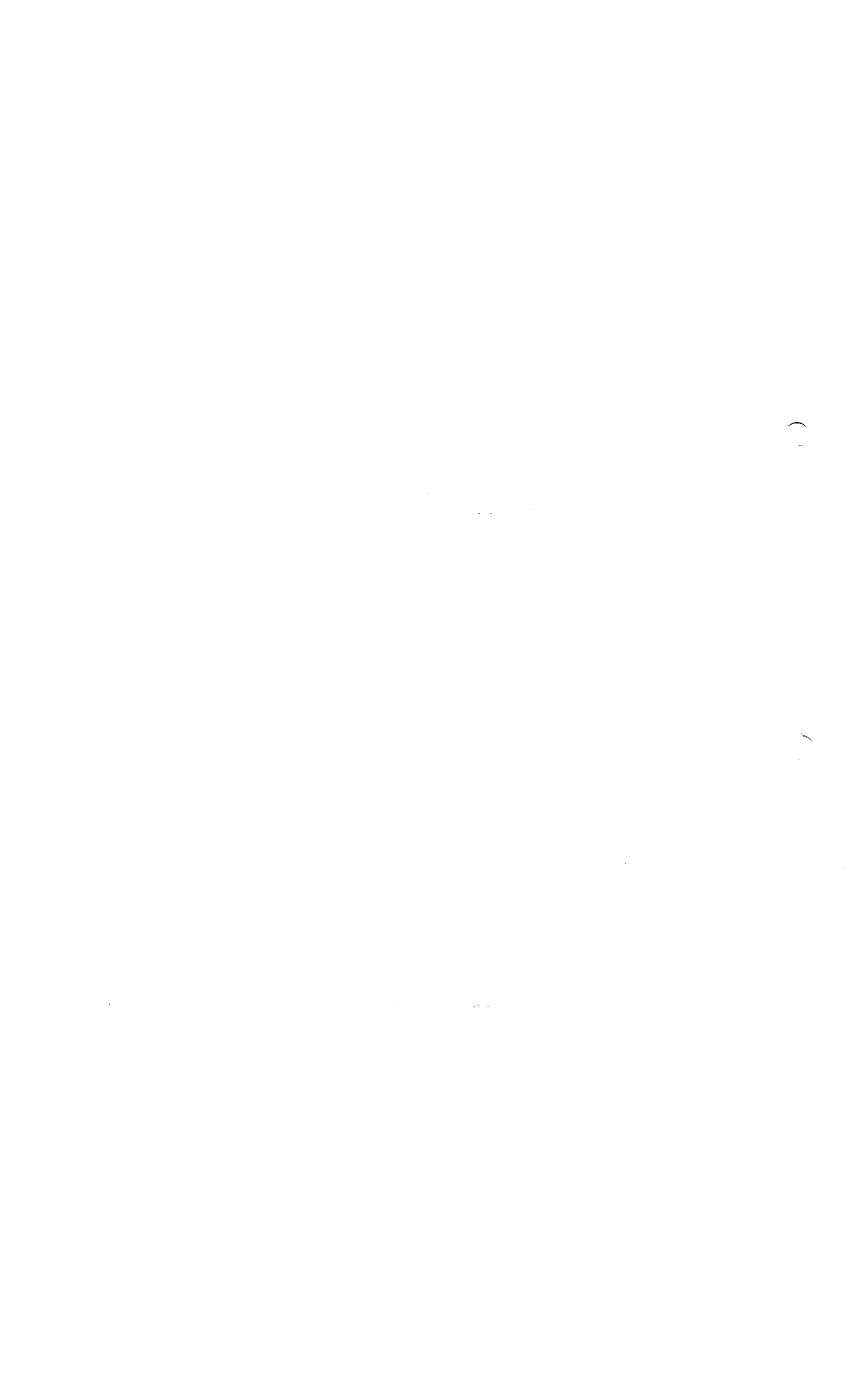

SITE MASTER FILE - EDITION 2014
 Sanofi Winthrop Industrie - Sanofi Winthrop Industrie Le Trait - France

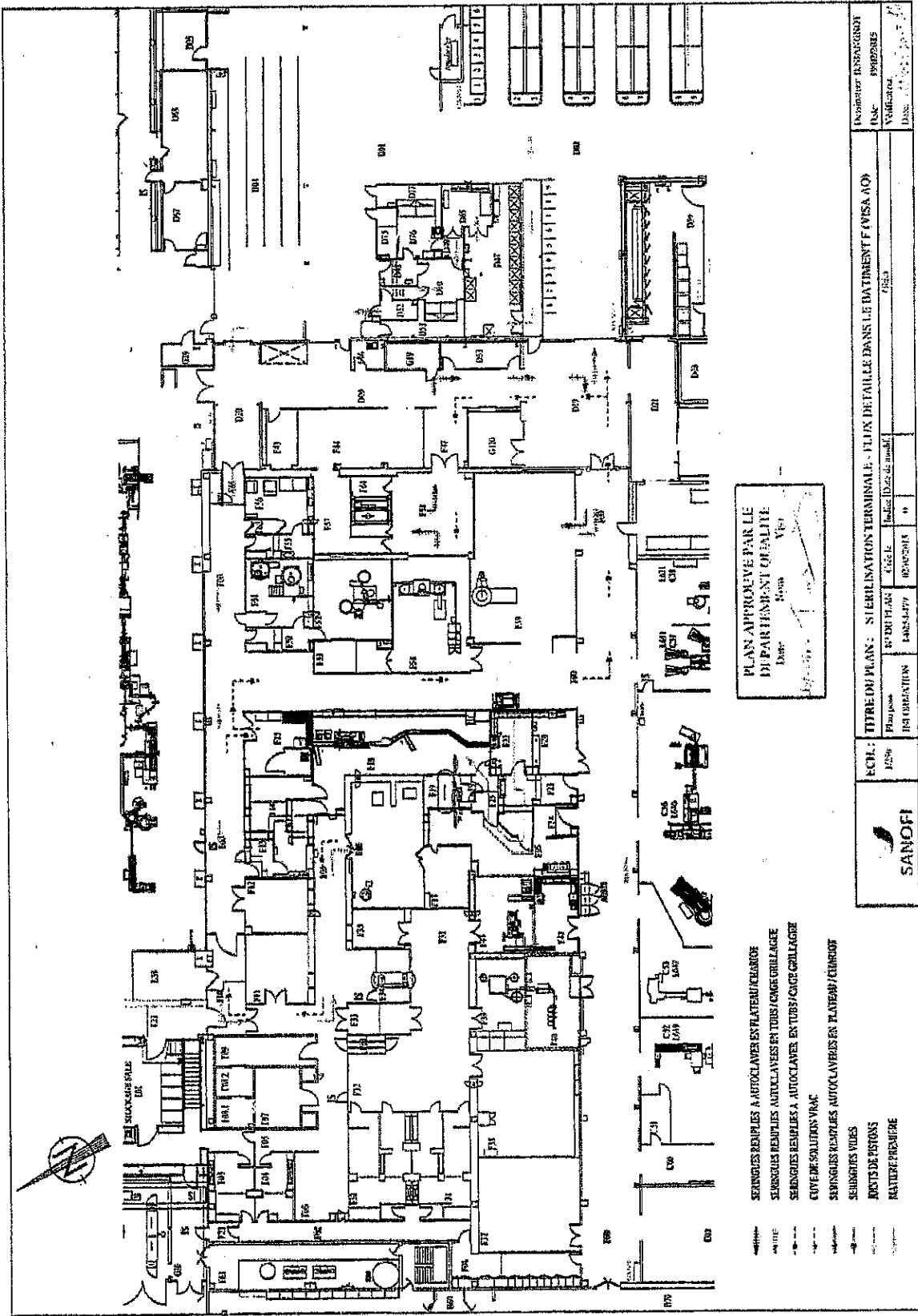

PLAN APPROUVÉ PAR LE
 DIRECTEUR GÉNÉRAL
 Le 10/05/70

- SERINGUES REMPLIES A AUTOCLAVES EN PLATEAU / CARRO
- SERINGUES REMPLIES AUTOCLAVES EN TUBS / CAGE ORILLAGE
- SERINGUES REMPLIES A AUTOCLAVES EN TUBS / CAGE ORILLAGE
- CUVES DE SOLUTIONS VAC
- SERINGUES REMPLIES AUTOCLAVES EN PLATEAU / CARRO
- SERINGUES VIDES
- BOUTS DE PISTONS
- MATIERE PREMIERE

ECH: 1/250 1/250	TITRE DU PLAN: STERILISATION TERMINALE - FLUX DETAILLE DANS LE BATIMENT F.V.S.A. N°1	N° DE PLAN: 1402-1477	A. G. S. L.	Date: 10/05/70	N° DE PLAN: 1402-1477	A. G. S. L.	N° DE PLAN: 1402-1477	A. G. S. L.	N° DE PLAN: 1402-1477	A. G. S. L.
	PROJ. ORIENTATION:	1402-1477	1402-1477	1402-1477	1402-1477	1402-1477	1402-1477	1402-1477	1402-1477	1402-1477

ROXANA MONTEMILONE
 DIRECTORA TECNICA
 APODERADA
 SANOFI PASTEUR S. A.





SITE MASTER FILE - EDITION 2014
 Sanofi Winthrop Industrie - Sanofi Winthrop Industrie Le Trait - France

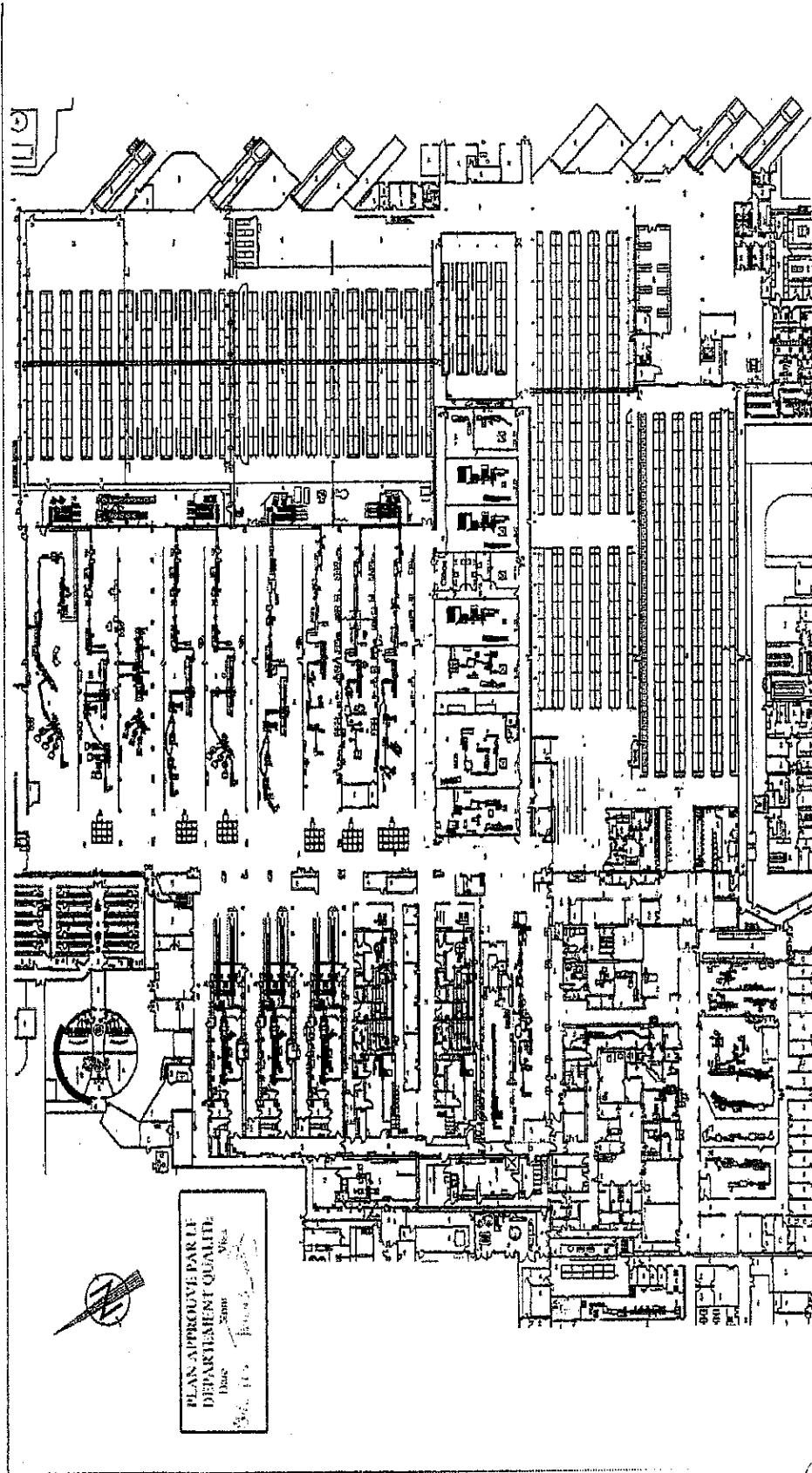

		LIEU: SANOFI PASTEUR S.A. Adresse: 10221A, RD, 42100, ST-ETIENNE		TITRE DU PLAN: STERILISATION TERMINALE - FLUX SERINGUES REMPLIES AUTOCLAVES (VISA ADP)		Description: 10221A, RD, 42100, ST-ETIENNE Date: 10/05/2014 Vérificateur: [Signature]	
SANOFI PASTEUR S.A.		10221A, RD, 42100, ST-ETIENNE		STERILISATION TERMINALE - FLUX SERINGUES REMPLIES AUTOCLAVES (VISA ADP)		10/05/2014	

ROXANA MONTEMILONE
 DIRECTORA TECNICA
 APODERADA
 SANOFI PASTEUR S. A.



SITE MASTER FILE - EDITION 2014
 Sanofi Winthrop Industrie - Sanofi Winthrop Industrie Le Trait - France

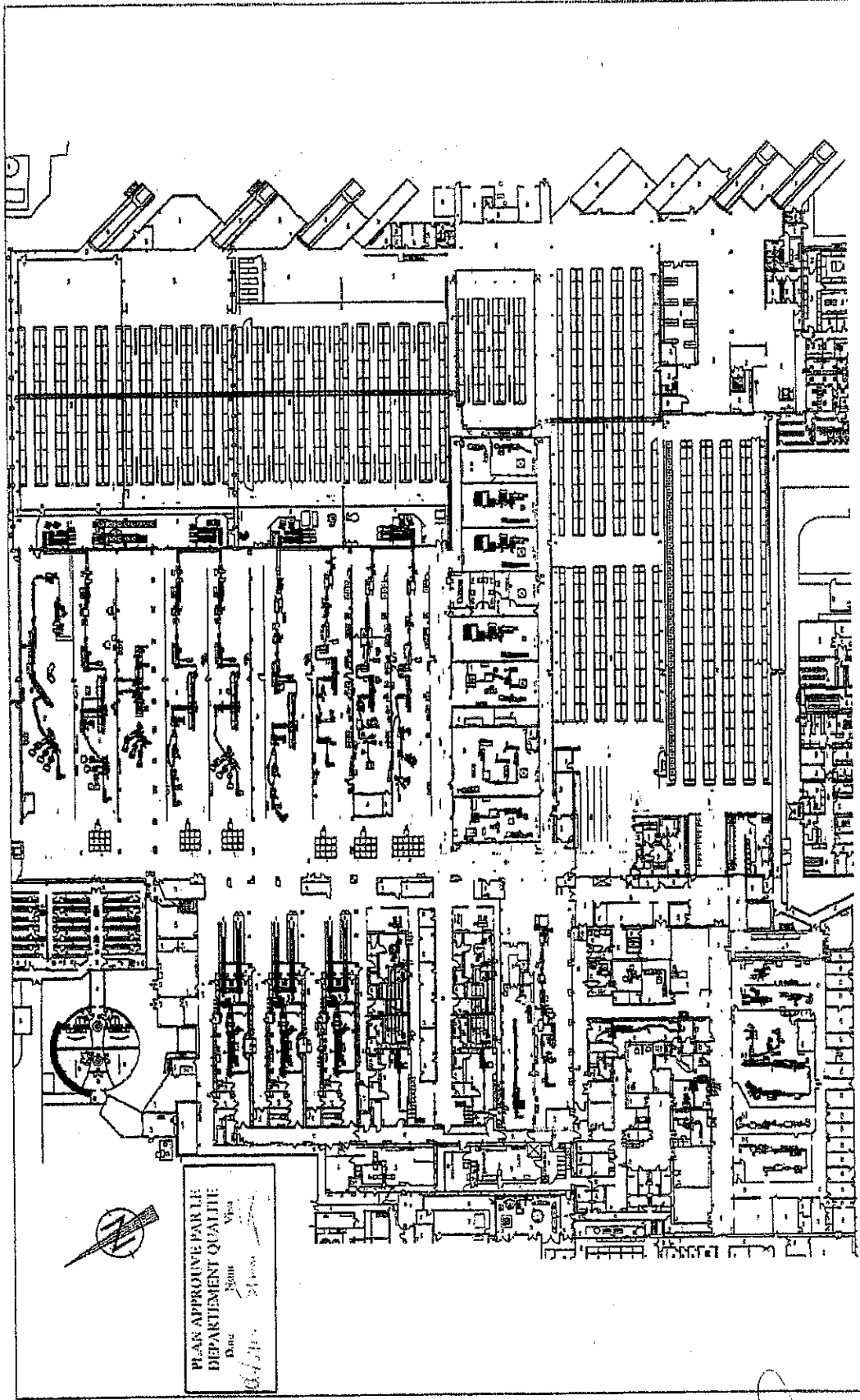

PLAN APPROUVE PAR LE
 DEPARTEMENT QUALITE
 Date: 20/06/2014
 Visa: [Signature]
 [Signature]

TITRE DU PLAN : STERILISATION TERMINALE - FLUX SERINGUES MISEES ET CONDITIONNEES (VISA A0)	
Projet : 15-0011-NA	Scale : 1/1000
Plan n° : P-023-017	Date de mise à jour : 05/07/2014
Version : 1	Etat : 05/07/2014
Projet : 15-0011-NA	Scale : 1/1000
Plan n° : P-023-017	Date de mise à jour : 05/07/2014
Version : 1	Etat : 05/07/2014
Projet : 15-0011-NA	Scale : 1/1000
Plan n° : P-023-017	Date de mise à jour : 05/07/2014
Version : 1	Etat : 05/07/2014

SEULES LES LIGES CONSTITUENT LE PLAN
 SEULES LES LIGES CONSTITUENT LE PLAN
 SEULES LES LIGES CONSTITUENT LE PLAN

Présenté par : B. MARROU
 Date : 19-02-2015
 Vérifié par :
 Date : / /



AN.M.A.T.
 FOLIO
 1913
 Page 2/2

ROXANA MONTEMLONE
 DIRECTORA TECNICA
 APODERADA
 SANOFI PASTEUR S.A.

