

Viterbo, paraíso caldense en el valle del Risaralda

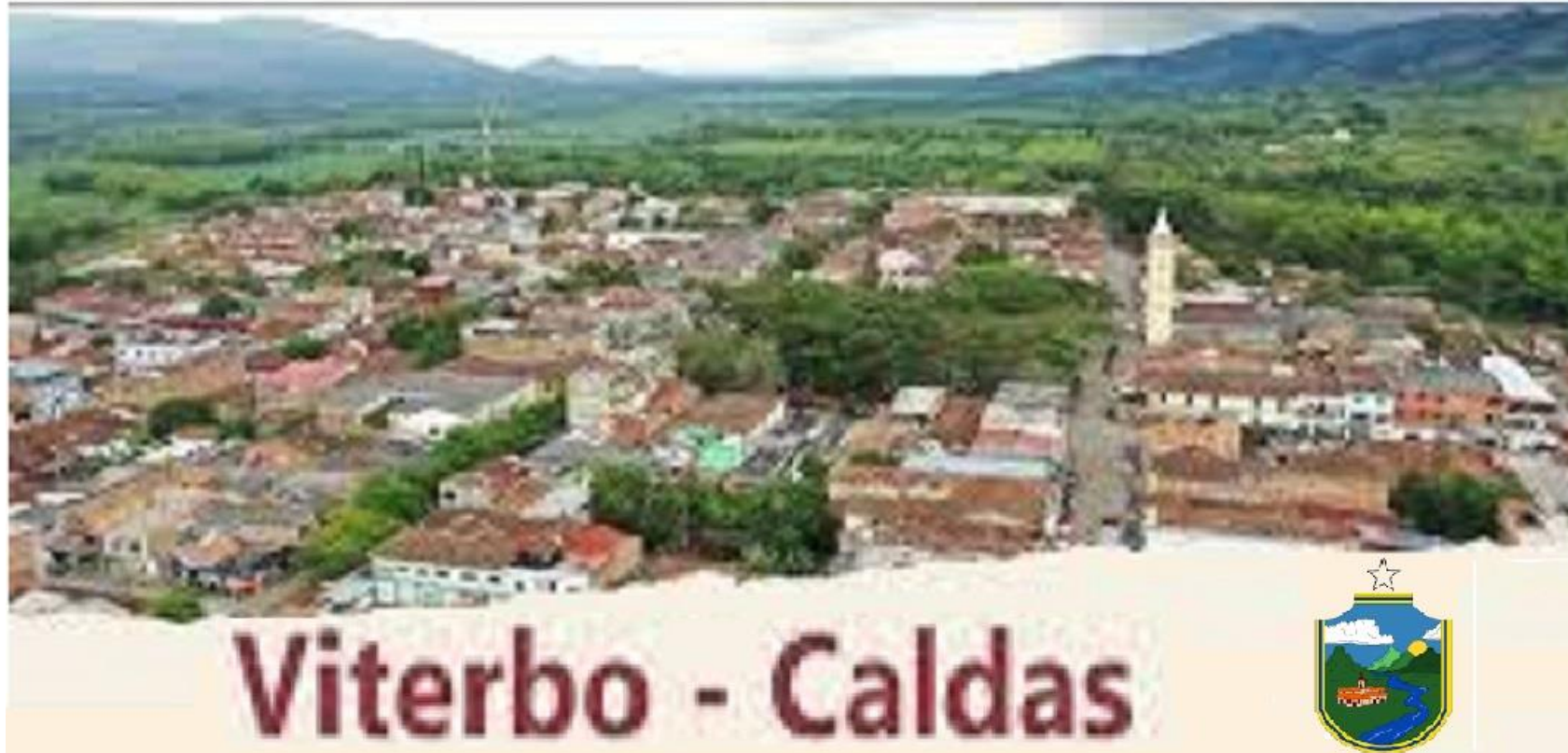

Por: Gonzalo Duque Escobar*

Manizales, mayo 10 de 2026.



Viterbo desde el aire, en video de Andrés Pangara; y Panorámica de Viterbo en el valle del río Risaralda, en: Página del Municipio.

- Viterbo, un precioso poblado caldense del Occidente Próspero de nuestro departamento, con más de 13 mil habitantes de los cuales 11 mil son población urbana, y que por ubicarse a 1148 metros de altitud en el Valle del Risaralda tiene una temperatura promedio de 27°C y goza de una geografía plana con clima cálido, es reconocido por un singular atractivo: el Túnel de los Samanes, una impresionante entrada natural al poblado ideal para caminatas y fotografías, gozando de la sombra generosa de estos árboles entrelazados también conocidos como árboles de la lluvia.
- Este municipio junto con La Merced, fue una de las últimas fundaciones que se efectuaron en el gran Caldas, luego del paso de las tres Colonizaciones que tuvieron ocurrencia en Territorio Caldense: 1- la Colonización de labriegos y pequeña propiedad; 2- la Colonización de empresarios y comerciantes; y 3- la Colonización estatal e intervención institucional. Viterbo, limita por el Norte con Anserma y Belén de Umbría (Risaralda); por el sur con la Virginia y Balboa (Risaralda); por el Oriente con los Municipios de Risaralda, San José y Belalcázar; y por el Occidente con Apia y Santuario (Risaralda).
- Ver: [Belalcázar, el "Balcón del Paisaje"](#).
- [Otra vez El Niño: ¿cómo adaptarnos?](#)
- [Anotaciones a las vías de Caldas.](#)
- [Caldas en la biorregión cafetera.](#)
- [Desarrollo y ruralidad en la región cafetalera.](#)



Túnel de los Samanes. En Viterbo - Destino Caldas y Primeras calles entrando al poblado, en Tour en moto de Jairo Cruz.

- El poblado que se estableció el 19 de abril de 1911 en los terrenos de la antigua Hacienda La Cecilia, y en un lugar que fuera territorio indígena en la Época Prehispánica, se explica no por la gesta fundacional obra de colonos independientes, sino como el resultado de un proyecto planificado impulsado por la Iglesia y líderes locales interesados en conectar las rutas comerciales entre Antioquia y el Valle del Cauca. Aunque para la fundación en 1911 el padre Nazario Restrepo Botero celebró una misa solemne, Viterbo no fue erigido oficialmente como municipio hasta el 31 de diciembre de 1951.
- Si desde su fundación se sospechaba que este paraje verde de agradable clima bañado por el río Risaralda y dotado de un ecosistema de transición cálido y húmedo, podría convertirse en un importante centro de descanso, actualmente, la vocación de Viterbo es esa, y la apuesta es invitar a conocer varios sitios de interés de su variada geografía además de la arquitectura del poblado donde sobresalen el Templo de la inmaculada Concepción y la Plaza de Restrepo por los murales del parque principal que narran la historia local y de la Casa Museo Cameloc "El Cielo de la Música" con sus obras de arte y colecciones curiosas, y el Museo Yurupari.
- Ver: [Ecorregión y bioturismo.](#)
- [El hechizo de Apía, "corazón del viento".](#)
- [Bioturismo y ruralidad en la Ecorregión Cafetera.](#)
- [Caldas: marco territorial e histórico.](#)
- [Expansión aguacatera y Consulta minera VS El PCCC...](#)

- Las amenazas naturales a considerar en su territorio por temas como las inundaciones y los movimientos en masa y los incendios forestales como principales fenómenos naturales que pueden afectar gravemente su infraestructura y población. Lo anterior se relaciona con la creciente amenaza del cambio climático como factor de fuertes precipitación y procesos erosivos en las cuencas abastecedoras. Si por inundaciones los puntos más críticos del municipio son Pueblo Nuevo, quebrada Mellizo y Villa del Río, frente a la amenaza por incendios, la vereda La María y el sector de Samaria.
- Entendiendo la gran importancia de la oferta ambiental de la cuenca del Risaralda por su potencial para la producción agrícola y como despensa del centro occidente del país, especialmente con productos como café, azúcar, panela, plátano, cacao, miel y frutales, entre otros, sabemos que para Viterbo y la Virginia, ubicados en la cuenca baja del río, resulta crucial implementar estrategias de gestión y protección para mitigar estos riesgos y asegurar la sostenibilidad de la cuenca baja del río Risaralda, donde se requiere culminar con los procesos de gestión integral y rehabilitación ambiental de los Humedales como ecosistemas estratégicos.

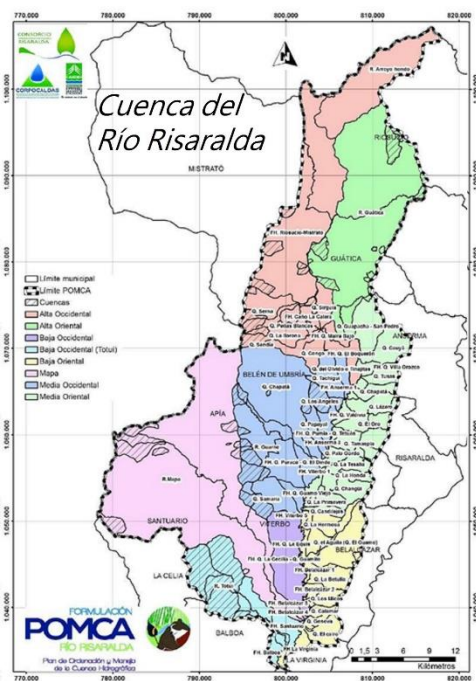

Cuenca del Risaralda y Veredas de La Virginia. Carder y Consorcio Ordenamiento Río Risaralda.

- Ver: [A recuperar la cuenca del Risaralda.](#)
- [Nuestro frágil patrimonio hídrico.](#)
- [El agua en Caldas- sus problemáticas y su gestión.](#)
- [Dimensión Ambiental del Occidente Caldense.](#)
- [Un contexto para el turismo en el entorno de Pacífico Tres.](#)



Viterbo-Caldas, en Nomadicniko.com; y
Panorámica de la Plaza de Viterbo- Caldas,
en: Blog Luisalbertogiraldo

- La economía del municipio, aunque cuenta con una nascente industria turística que impulsa a Viterbo como centro recreacional donde existen espacios para la pesca deportiva y el turismo de naturaleza, al igual que otros lugares asociados al Paisaje Cultural Cafetero, se soporta en el sector agropecuario, ya que además de la presencia de grandes extensiones de cultivos de caña de azúcar, y caña panelera, maíz, cítricos, frutales tropicales, hay algo de café, lo que explica una participación del 1% para Viterbo en el PIB de Caldas.
- El municipio cuenta con 14 barrios, en su cabecera urbana y 14 veredas en la parte rural del municipio, y un patrimonio natural que ofrece lugares como el Alto Palatino, el Cerro de San Carlos, el Lago Cabo verde y el Río Risaralda. A lo largo del año, desde la Casa de la Cultura de Viterbo, se invita a participar de festividades como las Fiestas Patronales de la Inmaculada, las Fiestas del Samán (junio-julio), la Representación actoral de la Semana Santa (Semana Santa en vivo), y el Festival de música tradicional campesina.
- Ver: [Encantos del PCC: puebliando por la ecorregión cafetera.](#)
- [PCC, cultura cafetera y cambio climático.](#)
- [Un contexto para el turismo caldense en el entorno de Pacífico Tres.](#)
- [Las huellas ecológica e hídrica.](#)
- [Gobernanza forestal para la ecorregión andina](#).



Gracias:

*Gonzalo Duque-Escobar, es Profesor Especial de la Universidad Nacional de Colombia, e Ingeniero Civil con estudios de posgrado en Geotecnia, Geofísica y Economía. Web: <https://sites.google.com/unal.edu.co/godues1>

Documento del Museo Samoga de la U.N.; Manizales, mayo 10 de 2026.

Portada: Viterbo en Creerencaldas.lapatria.com. Contraportada: Dos vistas de la Parroquia La Inmaculada, el Templo de Viterbo: Juan Talaga y Creer en Caldas-La Patria.

Fuentes bibliográficas y de Consulta:

- [Agendas de Cambio Climático, Viterbo – Caldas](#). Corpocaldas y U de Manizales, 2019.
- [Amenaza, vulnerabilidad y riesgo para la cabecera municipal de Viterbo](#). Corpocaldas-GEOSUB; Manizales, 2013-2014.
- [Ciudad Región del Eje Cafetero como revolución urbana](#). Por Gonzalo Duque-Escobar. Museo Samoga. Junio 1 de 2021.
- [Conozca la programación de Semana Santa de Viterbo \(Caldas\)](#) La Patria; 27 Mar, 2026.
- [En Viterbo se presentaron dos incendios forestales en caña de azúcar](#). La Patria-Caldas, 30 Dic, 2022.
- [Encantos del PCC: puebliendo por la ecorregión cafetera](#). Gonzalo Duque-Escobar; Manizales, 18-02-2024.
- [El territorio del Gran Caldas, “La Tierra del Café”](#). Duque Escobar, Gonzalo (2014) Revista Civismo N° 458. SMP Manizales.
- [Expansión aguacatera y Consulta minera VS El PCCC en el Eje Cafetero](#). Gonzalo Duque-Escobar (2021). En: IE de la La Merced.
- [Ganadería y agricultura regenerativas](#). Por: Gonzalo Duque-Escobar; U.N. de Colombia, Depto de Ingeniería Civil. Enero 15 de 2024.
- [Gestión del riesgo natural y el caso de Colombia](#). Duque Escobar, Gonzalo (2008) Manizales, Caldas, Colombia.
- [Girasoles para la Ecorregión Cafetera](#). Gonzalo Duque-Escobar. Universidad Nacional de Colombia, Manizales. 24 09 2021.
- [Gobernanza forestal para la ecorregión andina”](#). Duque Escobar, Gonzalo (2014) Revista Civismo N° 464. SMP Manizales.
- [Guía de Viaje de Viterbo, Caldas Colombia](#) – Elturismoencolombia.com. Consultado el 10-05-2026.
- [Guía Turística del Eje Cafetero Colombiano](#). En: colombiatours.travel. Consultado el 10-05-2026.
- [Hablemos del Catastro Multifinalitario](#). Por: Gonzalo Duque-Escobar; Manizales, octubre 31 de 2024.
- [Hablemos de Ordenamiento Territorial y Sociedad Civil](#). Gonzalo Duque Escobar, Univ. Aut. de Manizales. 13 03 2025.
- [Información de Viterbo](#). Gobernación de Caldas. Consultado el 10-05-2026.
- [Inundaciones en Viterbo, dejan 70 personas afectadas y 20 viviendas inundadas](#). Andrés F. Posada, Caracoil, 15-06-2025.
- [Lineamientos estratégicos para un plan de gestión municipal en Viterbo, Caldas](#). Manuela Agudelo Cadavid y Camila Castaño Cardona. Universidad Tecnológica de Pereira, 2020.
- [Minería en áreas de interés ambiental](#). Duque Escobar, Gonzalo. U. N. de Colombia – Manizales, La Patria. Marzo 7, 2022.
- [PCC, cultura cafetera y cambio climático](#). Gonzalo Duque-Escobar. In: Revista Civismo N° 504 de 2025. SMP Manizales.
- [PIB de los municipios de Caldas, 2000-2022](#). Observatorio Económico de Caldas, diciembre 2024.
- [Plan estratégico de desarrollo turístico frente a la competitividad](#). Urte Duis, 2006. GOBERNACIÓN DE RISARALDA
- [POMCA de la Cuenca del Rio Risaralda](#). CARDER y el Consorcio Ordenamiento Cuenca Risaralda, 2017.
- [PROGRAMA DE GOBIERNO 2020 – 2023: “Acuerdo sobre lo Fundamental”. Viterbo Caldas](#). Alcaldía de Viterbo.
- [Viterbo \(Caldas\) Wikipediia.org](#). Consultado el 10-05-2026.
- [Viterbo, con un corazón tan amplio como sus calles: recorrido gráfico por el municipio](#). Freddy Arango; La Patria, 2023.
- [Viterbo, el paraíso turístico de Caldas](#). Creer en Caldas. La Patria. Manizales agosto 29 de 2023.
- [Viterbo y la magia de sus samanes](#). Rutas del Paisaje Cultural Cafetero. Consultado el 10-05-2026.

Enlaces U.N. relacionados:

[A recuperar la cuenca del Risaralda. Agua y clima en la Ecorregión Cafetera de los Andes de Colombia. Amenaza climática en el trópico andino.](#)
[Aviturismo: sector emergente y promisorio.](#)
[Belalcázar, el "Balcón del Paisaje". Bioturismo y adaptación ambiental para la Ecorregión Cafetera.](#)
[Bioturismo y ruralidad en la Ecorregión Cafetera.](#)
[Bosques en la cultura del agua.](#)
[Caldas en la biorregión cafetera.](#)
[Clima en Colombia y seguridad hídrica.](#)
[Colombia, en el Día Mundial de la Biodiversidad.](#)
[Colombia en el Día Mundial de la Conservación del Suelo.](#)
[Colombia Tropical ¿y el agua qué?](#)
[Cultura y Turismo en Caldas.](#)
[Desarrollo y ruralidad en la región cafetalera.](#)
[Ecorregión Cafetera: minería y medio ambiente.](#)
[Ecorregión Cafetera y Bioturismo.](#)
[Ecorregión y bioturismo.](#)
[Ecoturismo en la tierra del café.](#)
[Eje Cafetero: cambio climático y vulnerabilidad territorial.](#)
[Eje Cafetero: Aeropuerto del Café y Ciudad Región.](#)

[El hechizo de Apía, "corazón del viento".](#)
[El ocaso del bosque andino y la selva tropical.](#)
[El transporte rural y el desarrollo de Caldas.](#)
[Encantos del PCC: puebliando por la ecorregión cafetera.](#)
[Gobernanza forestal para la ecorregión andina".](#)
[La sed de los cafetos.](#)
[Las amenazas naturales en el Eje Cafetero.](#)
[Las cuentas del agua.](#)
[Las huellas ecológica e hídrica.](#)
[Legalidad y sostenibilidad de la guadua en la ecorregión cafetera.](#)
[Los Bosques de Niebla en Colombia.](#)
[Máscaras de guerra y paz.](#)
[Medio ambiente, mercado y Estado.](#)
[Minería en áreas de interés ambiental.](#)
[Neira: entre la Ruralidad y la Ciudad Región.](#)
[No todo lo que brilla es oro.](#)
[Noroccidente de Caldas, un territorio forjado en Oro, Panela y Café.](#)
[Nuestras aguas subterráneas.](#)
[Nuestro frágil patrimonio hídrico.](#)
[ONG: desarrollo sostenible, gestión del riesgo y cambio climático.](#)
[Opciones de Caldas en medio ambiente, cultura y territorio.](#)

[Oro de Marmato: miseria o desarrollo.](#)
[Otra vez El Niño: ¿cómo adaptarnos?](#)
[Paisaje Cultural Cafetero \(2011-2016\): una visión prospectiva.](#)
[Paisaje Cultural Cafetero: Bioturismo y ruralidad en la Ecorregión Cafetera.](#)
[Paisaje Cultural Cafetero: disrupción para el desarrollo...](#)
[Paisaje Cultural Cafetero PCC: qué nos hace diferentes.](#)
[Paisaje y Región en la Tierra del Café.](#)
[Peajes sí, pero no así y menos ahí.](#)
[PCC, cultura cafetera y cambio climático.](#)
[Plusvalía urbana para viabilizar el POT de Manizales.](#)
[POMCA de la cuenca del río Campoalegre.](#)
[POMCA de la cuenca del río Guarinó.](#)
[Pobreza y ruralidad cafetera.](#)
[Por falta de bosques con el agua al cuello.](#)
[Posicionamiento de la Gobernanza Forestal en Colombia.](#)
[Preservación Ambiental e Hídrica y PCC de Colombia.](#)
[Problemáticas y potencialidades de Manizales y Caldas.](#)
[Procesos de Control y Vigilancia Forestal en Colombia.](#)
[Proyección turística de la región del Centro y Occidente de Caldas.](#)

[Retos Ambientales en el Eje Cafetero.](#)
[Rieles para el empleo cafetero.](#)
["Riesgo sísmico: los terremotos".](#)
[Riosucio mestiza e indígena.](#)
[Salamina patrimonial y emblemática.](#)
[Samaná, tierra de agua y miel.](#)
[Sancancio, como biocorredor ambiental y nodo ecoturístico.](#)
[Sismo, Bahareque y Laderas, Territorio y Región: Caldas en la ecorregión cafetera.](#)
[Tierra y Ruralidad en Colombia.](#)
[Transporte Integrado para la Ciudad Región del Eje Cafetero.](#)
[UMBRA: la Ecorregión Cafetera en los Mundos de Samoga. .](#)
[Un contexto para el turismo caldense en el entorno de Pacífico Tres.](#)
[Un diálogo con el territorio de Marmato.](#)
[Un S.O.S. por la bambusa guadua.](#)
[Un territorio forjado en oro y café.](#)
[Un tinto para la reconstrucción del Eje Cafetero.](#)
[Una lectura al PCC desde Pijao.](#)
[Variante Tesalia.](#)
[Vías lentas en el corazón del Paisaje Cultural Cafetero.](#)
[Videoteca del Museo Interactivo Samoga.](#)
[Villamaría – Mosaico Temático.](#)
[Visión del aguacate hass.](#)
[¿Y la transición ecológica, qué?](#)