

San José, el “Mirador de Caldas”



Por: Gonzalo Duque-Escobar*

Manizales, mayo 20 de 2026.



- San José, fundado en 1902, y corregimiento especial mediante ordenanza desde 1954 hasta cuando resulta erigido municipio mediante la ordenanza N° 233 de la Asamblea Departamental de Caldas sancionada por el gobernador el 17 de diciembre de 1997, se convierte en el municipio N°27 y el más joven del departamento de Caldas, y en el quinto del Occidente Prospero.
- Además de 16 Veredas y de 9 barrios, este municipio de 5000 habitantes de los cuales 1600 son urbanos, y del Resguardo de la Morelia y del Asentamiento Indígena Dachidrúa, el territorio está bañado por las quebradas, Barcelona, El Guamo, Changüí, La Ángela, La Habana, La Hermosa, La Mina, a las que se suman las microcuencas de Buenavista surten el acueducto municipal.
- Ver: [PCC, cultura cafetera y cambio climático.](#)
- [Ecorregión y bioturismo.](#)
- [Viterbo, paraíso turístico en el valle de Risaralda.](#)
- [Belalcázar, el "Balcón del Paisaje".](#)



Panorámicas de San José-Caldas: con Manizales al fondo y de la cabecera municipal Fuentes, y Viajarenverano.com

- Por el PIB Global Municipal estimado en cerca de \$80.000 millones anuales el PIB Per Cápita estaría entre \$13 y \$16 millones, dado que históricamente, el Eje Cafetero y el occidente de Caldas se han caracterizado por el minifundio y el microfundio, el Gini de la tierra rural en San José de Caldas se ubica entre 0,65 a 0,72, al tiempo que las NBI se sitúan alrededor del 12% al 15%.
- Los atractivos turísticos del municipio, el que se soporta en el carácter amable y laborioso de los sanjoseños, empiezan por el Templo de Nuestra Señora del Carmen, pasan por el Mirador Natural Alto de La Cruz ubicado desde 1901 en la parte más alta del municipio, y continúan no solo por los espectaculares paisajes cafeteros tradicionales, sino por sus miradores.
- Ver: [Tierra y Ruralidad en Colombia.](#)
- [Aviturismo: sector emergente y promisorio.](#)
- [El agua en Caldas- sus problemáticas y su gestión.](#)
- [Risaralda-Caldas, la Colina del Viento.](#)

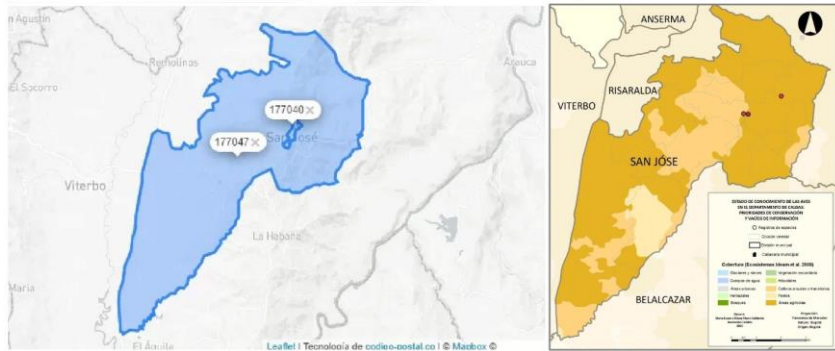
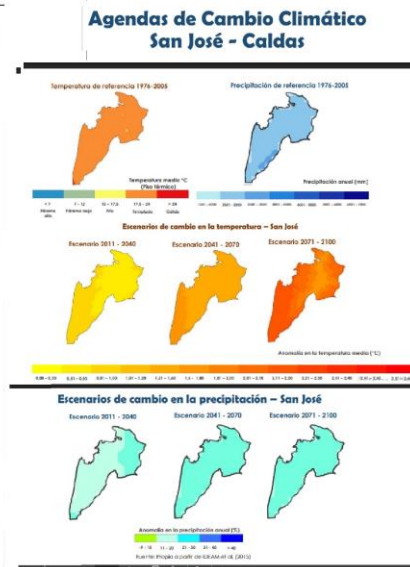
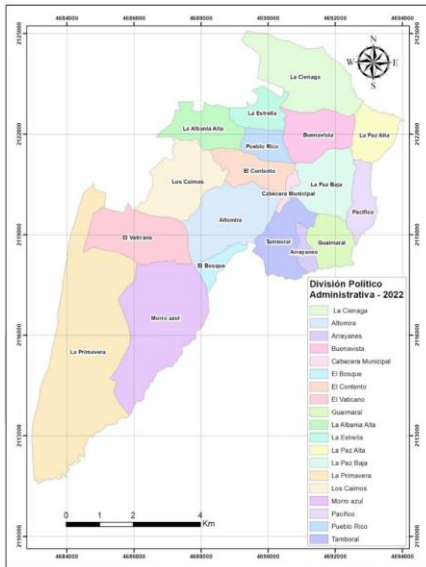

- Igualmente a 1 km del casco urbano y con acceso vial pavimentado y parqueadero, San José cuenta con una Pista de Parapente llamada El Salto del Santo en la vereda Altomira sector del Guamo, además de Miradores de 360 grados, senderos, equipamientos para el confort y camping, como baños, duchas, wifi y cafetería, y la citada pista para el parapentismo.
- Con un potencial para el aviturismo que se resalta por más de 100 especies registradas, para el avistamiento de aves, están el Monte de los López o de la Paz en la vereda La Paz, destinado por sus propietarios como Reserva Forestal; el Monte Buenavista: ubicado en la vertiente occidental del río Cauca y en la vereda Buenavista; y el Monte Contento Changüí, que por su extraordinaria belleza natural, debe ser protegido.
- Ver: [Adaptación del PCC al Cambio Climático.](#)
- [Amenaza sísmica en el Eje Cafetero.](#)
- [Anotaciones a las vías de Caldas.](#)
- [Encantos del PCC: puebliando por la ecorregión cafetera.](#)

Mapas de San Jose-Caldas, Politico, de escenarios de cambio climático y de registro de aves. Wikipedia, Corpocaldas y Eliana Fierro.



Gracias:

*Gonzalo Duque Escobar, es Profesor Especial de la Universidad Nacional de Colombia, Ingeniero Civil con estudios de posgrado en Geotecnia, Geofísica y Economía. Web: <https://sites.google.com/unal.edu.co/godues1>

Documento del Museo Samoga de la U.N. de Colombia; Manizales, mayo 20 de 2026.

Portada: Panorámica de la cabecera en Ninos.kiddle.co. Contraportada: Plaza principal, en Ciudades y pueblos turísticos de Colombia.

Fuentes bibliográficas y de Consulta

- [A recuperar la cuenca del Risaralda](#). Gonzalo Duque; Contexto CT&S de la U.N. de Col. 2023.
- [Agendas de Cambio Climático San José – Caldas](#). Corpocaldas U.A de Manizales, 2019.
- [Amenaza sísmica en el Eje Cafetero](#). Por Gonzalo Duque-Escobar. Abril 25 de 2016. (OAM) Universidad Nacional de Colombia, Manizales.
- [Anotaciones a las vías de Caldas](#). Por Gonzalo Duque-Escobar. Universidad Nacional de Colombia. La Patria, 2016.
- [Belalcázar, el "Balcón del Paisaje"](#). Por: Gonzalo Duque Escobar. Museo Samoga de la U.N. de Colombia. Manizales, 5-05-2026.
- [Dimensión Ambiental del Occidente Caldense](#). Por: Gonzalo Duque-Escobar; Federación de ONG de Caldas y Corpocaldas. Riosucio y Viterbo; 2023.
- [Dinámicas Territoriales y Paisaje Cultural Cafetero PCC](#). Gonzalo Duque Escobar. Diplomado en Paisaje Cultural Cafetero. Cátedra Unesco. Agosto 2 de 2020.
- [Ecorregión Cafetera: evaluación ambiental del territorio](#). Gonzalo Duque Escobar.. In "Quehacer Cultural". Manizales, 26 de abril de 2021.
- [Ecorregión Cafetera: minería y medio ambiente](#). Gonzalo Duque-Escobar, en: Quehacer Cultural; Manizales, Julio 20 de 2021.
- [Ecorregión y bioturismo](#). Por: Gonzalo Duque-Escobar. Boletín Ambiental 163 del IDEA- Sede Manizales. Enero 20 de 2020.
- [El agua en Caldas- sus problemáticas y su gestión](#). Gonzalo Duque-Escobar. October 2025. Escuela Virtual Ambiental-
- [El municipio de San José](#). Municipios de Colombia, Consultado el 20-05-2026.
- [Encantos del PCC: puebliando por la ecorregión cafetera](#). Gonzalo Duque-Escobar. Museo Interactivo Samoga de la U.N. de Colombia; Manizales, 18-02-2024.
- [Esquema de Ordenamiento Territorial San José Caldas 2001](#). EOT San José Caldas 2001.
- [Paisaje Cultural Cafetero. Risaralda, Caldas](#). PCC, Octubre de 2022.
- [Paisaje y Región en la Tierra del Café](#). Duque Escobar, Gonzalo (2017) In: Congreso Regional de Mitigación al Calentamiento Global, Universidad de Caldas.
- [Palestina: La Colina Iluminada de Caldas](#). Duque Escobar, Gonzalo (2025). Documento del Museo Interactivo Samoga de la U.N. de Colombia.
- [PCC, cultura cafetera y cambio climático](#). Gonzalo Duque-Escobar. In: Revista Civismo N° 504 de 2025. SMP Manizales.
- [PLAN DE DESARROLLO MUNICIPAL 2020-2023](#). Alcaldía de San José.
- [¿Por qué el Aeropuerto del Café?](#) Duque Escobar, Gonzalo. Enero 29 de 2017. U. N. de Colombia Sede Manizales – SMP de Manizales.
- [Tierra y Ruralidad en Colombia](#). Por Gonzalo Duque-Escobar- Contexto en CTS de la U.N. de Colombia Sede Manizales. Mayo 18 de 2020.
- [Variante Tesalia](#). Gonzalo Duque-Escobar, U.N. de Colombia. Posted: July 8, 2014.
- [Vías lentas en el corazón del Paisaje Cultural Cafetero](#). Duque Escobar, Gonzalo (2011) In: Semanario El Andino. Manizales, Colombia.
- [Viterbo, paraíso turístico en el valle de Risaralda](#). Gonzalo Duque-Escobar; Museo Interactivo Samoga. Manizales, mayo 10 de 2026.
- [San José \(Caldas\)](#). Wikipedia.org. Consultado el 20-05-2026.
- [San José, Caldas](#). Web de la Gobernación de Caldas. Consultado el 20-05-2026.

Enlaces U.N. relacionados:



[A extender el Parque Natural Nacional de Los Nevados.](#)
[A recuperar la cuenca del Risaralda.](#)
[Acceso al suelo y segregación urbana.](#)
[Adaptación del PCC al Cambio Climático.](#)
[Agua y clima en la Ecorregión Cafetera de los Andes de Colombia.](#)
[Al Bahareque le Fue Muy Bien.](#)
[Amenaza climática en el trópico andino.](#)
[Amenaza sísmica en el Eje Cafetero.](#)
[Anotaciones a las vías de Caldas.](#)
[Aranzazu, faro del Norte Caldense.](#)
[Aviturismo: sector emergente y promisorio.](#)
[Belalcázar, el "Balcón del Paisaje".](#)
[Bioturismo y adaptación ambiental para la Ecorregión Cafetera.](#)
[Bioturismo y ruralidad en la Ecorregión Cafetera.](#)
[Bosques en la cultura del agua.](#)
[Caldas en la biorregión cafetera.](#)
[Caldas en la consulta minera.](#)
[Caldas en la Ecorregión Cafetera: Agua y Clima.](#)
[Caldas: marco territorial e histórico.](#)
[Caldas: Minería y Cambio Climático.](#)
[Caldas por la conectividad biológica y regulación hídrica.](#)
[Calentamiento global, y Colombia qué.](#)
[Clima en Colombia y seguridad hídrica.](#)
[Colombia, en el Día Mundial de la Biodiversidad.](#)
[Colombia en el Día Mundial de la Conservación del Suelo.](#)
[Colombia Tropical ¿y el agua qué?](#)
[CTS, Cultura y Ruralidad en Caldas.](#)
[CTS, Economía y Territorio.](#)
[Cuatro PNN, patrimonio natural de la Ecorregión Cafetera.](#)
[Cultura y Turismo en Caldas.](#)
[De las vías 4G y 5G a las vías rurales. Gonzalo](#)
[De los Parques Naturales al SIMAP – Manizales.](#)
[Degradación del hábitat y gestión ambiental.](#)
[Desarrollo y ruralidad en la región cafetalera.](#)
[Ecorregión Cafetera: minería y medio ambiente.](#)
[Ecorregión Cafetera y Bioturismo.](#)

[Ecorregión y bioturismo.](#)
[Ecoturismo en la tierra del café.](#)
[Educación con-ciencia para el desarrollo.](#)
[Educación rural en Colombia.](#)
[Educación: una visión prospectiva.](#)
[Eje Cafetero: cambio climático y vulnerabilidad territorial.](#)
[Eje Cafetero: Aeropuerto del Café y Ciudad Región.](#)
[El Café frente a la Amenaza Climática.](#)
[El campesino colombiano, como sujeto histórico y multicultural.](#)
[El hechizo de Apía, "corazón del viento".](#)
[El ocaso del bosque andino y la selva tropical.](#)
[El transporte rural y el desarrollo de Caldas.](#)
[Encantos del PCC: pueblando por la ecorregión cafetera.](#)
[Gobernanza forestal para la ecorregión andina".](#)
[Honda, una joya colonial del Magdalena.](#)
[Invasiones y pasivos ambientales en Manizales.](#)
[La Miel, el río más precioso de Caldas.](#)
[La sed de los cafetos.](#)
[Las amenazas naturales en el Eje Cafetero.](#)
[Las cuentas del agua.](#)
[Las huellas ecológica e hídrica.](#)
[Legalidad y sostenibilidad de la quadua en la ecorregión cafetera.](#)
[Los Bosques de Niebla en Colombia.](#)
[Manzanares: "La ciudad cordial" entre las montañas de Caldas.](#)
[Marmato: desaparecen más de 500 años de cultura por reorientación minera.](#)
[Marsella, esplendor verde en el corazón del PCC.](#)
[Marulanda, el poblado lento que enorgullece a Caldas.](#)
[Máscaras de guerra y paz.](#)
[Medio ambiente, mercado y Estado.](#)
[Minería en áreas de interés ambiental.](#)
[Neira: entre la Ruralidad y la Ciudad Región.](#)
[No todo lo que brilla es oro.](#)
[Noroccidente de Caldas, un territorio forjado en Oro.](#)
[Panela y Café.](#)
[Nuestras aguas subterráneas.](#)

[Nuestro frágil patrimonio hídrico.](#)
[ONG: desarrollo sostenible, gestión del riesgo y cambio climático.](#)
[Opciones de Caldas en medio ambiente, cultura y territorio.](#)
[Oro de Marmato: miseria o desarrollo.](#)
[Otra vez El Niño: ¿cómo adaptarnos?](#)
[Paisaje Cultural Cafetero \(2011-2016\): una visión prospectiva.](#)
[Paisaje Cultural Cafetero: Bioturismo y ruralidad en la Ecorregión Cafetera.](#)
[Paisaje Cultural Cafetero: disrupción para el desarrollo...](#)
[Paisaje Cultural Cafetero PCC: qué nos hace diferentes.](#)
[Paisaje Cultural Cafetero de Colombia y Medio Ambiente](#)
[Paisaje y Región en la Tierra del Café.](#)
[Palestina: La Colina Iluminada de Caldas.](#)
[¿Para quién la plusvalía urbana?](#)
[Peajes sí, pero no así y menos ahí.](#)
[PCC, cultura cafetera y cambio climático.](#)
[Plusvalía, desarrollo urbano y mercado.](#)
[Plusvalía urbana para viabilizar el POT de Manizales.](#)
[Pobreza y ruralidad cafetera.](#)
[POMCA de la cuenca del río Campoalegre.](#)
[POMCA de la cuenca del río Guarinó.](#)
[Pobreza y ruralidad cafetera.](#)
[Por falta de bosques con el agua al cuello.](#)
[Por La Aurora, invocando el principio precautorio.](#)
[¿Por qué el Aeropuerto del Café?](#)
[Posicionamiento de la Gobernanza Forestal en Colombia.](#)
[Preservación Ambiental e Hídrica y PCC de Colombia.](#)
[Problemáticas y potencialidades de Manizales y Caldas.](#)
[Procesos de Control y Vigilancia Forestal en Colombia.](#)
[Proyección turística de la región del Centro y Occidente de Caldas.](#)
[Reconversión o hecatombe cafetera.](#)
[Retos Ambientales en el Eje Cafetero.](#)
[Rieles para el empleo cafetero.](#)
["Riesgo sísmico: los terremotos".](#)
[Riosucio mestiza e indígena.](#)
[Risaralda-Caldas, la Colina del Viento.](#)

[Salamina patrimonial y emblemática.](#)
[Samaná, tierra de agua y miel.](#)
[Samoga: apropiación Ciencia y Construye Territorio.](#)
[Samoga: lugar de asombro.](#)
[Sancancio como área de interés ambiental.](#)
[Sancancio, como biocorredor ambiental y nodo ecoturístico.](#)
[Santa Isabel: un volcán complejo en alerta amarilla.](#)
[Sismo, Bahareque y Laderas.](#)
[Supía bajo la tutela del Cerro Tacón.](#)
[Temas rurales para la ecorregión cafetera.](#)
[Temáticas Ambientales del Alto Oriente de Caldas.](#)
[Terremotos: eventos y previsiones.](#)
[Territorio, descentralización y autonomía regional.](#)
[Territorio y Región: Caldas en la ecorregión cafetera.](#)
[Tierra y Ruralidad en Colombia.](#)
[Transporte Integrado para la Ciudad Región del Eje Cafetero.](#)
[UMBRA: la Ecorregión Cafetera en los Mundos de Samoga..](#)
[UMBRA: los Mundos de Samoga.](#)
[Un contexto para el turismo caldense en el entorno de Pacífico Tres.](#)
[Un diálogo con el Paisaje Cultural Cafetero.](#)
[Un diálogo con el territorio de Marmato.](#)
[Un nuevo modelo educativo.](#)
[Un S.O.S. por la bambusa quadua.](#)
[Un territorio forjado en oro y café.](#)
[Un tinto para la reconstrucción del Eje Cafetero.](#)
[Una lectura al PCC desde Pijao.](#)
[Una mirada al contexto regional.](#)
[Una nueva oportunidad de reforma agraria.](#)
[Variante Tesalia.](#)
[Vía Del Renacimiento.](#)
[Vías lentas en el corazón del Paisaje Cultural Cafetero.](#)
[Videoteca del Museo Interactivo Samoga.](#)
[Villamaría, precioso jardín y nodo turístico del AM.](#)
[Villamaría – Mosaico Temático.](#)
[Visión del aguacate hass.](#)
[Viterbo, paraíso turístico en el valle de Risaralda.](#)
[¿Y la transición ecológica, qué?.](#)