

Risaralda-Caldas, “La Colina del Viento”



Por: Gonzalo Duque-Escobar
Manizales, mayo 20 de 2026.



- Risaralda, el precioso municipio del sur-occidente de Caldas, con una población de 11.367 habitantes - la mitad urbana-, conocido como la "Colina del Viento") y cuyo territorio de 101 km² de extensión, de fuerte arraigo cultural e histórico enmarcado dentro del Paisaje Cultural Cafetero de la Unesco, con sus cafetales y demás coberturas vegetales da testimonio de que base financiera y productiva del municipio es eminentemente agropecuaria.
- No obstante, en lo corrido del presente siglo, Risaralda se ha consolidado como un municipio próspero y diverso, con una economía que se ha diversificado más allá de la agricultura ya que aunque el municipio sigue siendo un importante productor de café de alta calidad, exportado a nivel nacional e Internacional, el turismo ha cobrado importancia gracias a sus paisajes naturales, su patrimonio cultural y su ubicación en la región cafetera de Colombia.
- Ver: [Encantos del PCC: puebliando por la ecorregión cafetera.](#)
- [Belalcázar, el "Balcón del Paisaje".](#)
- [El agua en Caldas- sus problemáticas y su gestión.](#)
- [Centro-Sur de Caldas: un territorio de esperanza.](#)

Risaralda-Caldas: arriba: Preciosa estructura en Guadua de fotografái en el PD; abajo, Plaza y Centro Administrativo Municipal.



Risaralda-Caldas, la colina del viento.
Fuente, PD de Risaralda 2024-2027.

- En medio del relieve montañoso caracterizado por laderas y vistas panorámicas hacia los valles circundantes, encontramos el poblado con una temperatura aproximada de 18 °C, que se ubica 1743 metros sobre el nivel del mar, y que haciendo parte del Occidente Prospero, se localiza a unos 54 km de Manizales, a 40 km de Pereira, a 7.7 km de Anserma, a 9.4 km de San José, a 15.4 km de Viterbo y a 19.2 km de Belalcazar.
- El municipio, es altamente vulnerable a desastres naturales debido a su topografía montañosa andina. Sus principales riesgos históricos y actuales se dividen en dos extremos climáticos: los deslizamientos e inundaciones provocados por las lluvias intensas, y los incendios de cobertura vegetal durante las sequías. Igualmente, el municipio comparte la misma condición de amenaza sísmica alta que caracteriza al Bajo Occidente caldense, ya que por ubicación sobre el flanco oriental de la Cordillera Central se expone a fuentes de sismicidad superficial y profunda de gran impacto estructural.
- Ver: [Adaptación del PCC al Cambio Climático.](#)
- [Amenaza sísmica en el Eje Cafetero.](#)
- [Anotaciones a las vías de Caldas.](#)
- [Escollos ambiental del área metropolitana.](#)

- El municipio fundado oficialmente el 29 de marzo de 1909, en un territorio que fuera habitado por pueblos indígenas de la familia de los Quimbayas, tiene un origen ligado al proceso de colonización antioqueña de los siglos XIX y XX. Aunque en un principio sus dominios pertenecieron al antiguo Estado Soberano de Antioquia, posteriormente pasaron al departamento de Caldas tras su creación en 1905.
- Entre las figuras más sobresalientes en la historia de Risaralda-Caldas, además de Tadea Osorio, una figuras fundadoras legendarias, que vivió hasta los 116 años, de Jaime Arboleda, Nolasco Santa y Lino Arias: que impulsaron la colonización y de Ana Joaquina Giraldo Duque como figura clave en la leyenda fundacional de la zona, tenemos a la célebre pintora y escultora Lucy Tejada nacida en la región, y la lideresa Guadalupe Zapata: Reconocida en la memoria histórica por su rol como empresaria fundadora y líder del desarrollo económico.
- Ver: [Tierra y Ruralidad en Colombia.](#)
- [Paestina: La Colina Iluminada de Caldas.](#)
- [Aviturismo: sector emergente y promisorio.](#)
- [Variante Tesalia.](#)

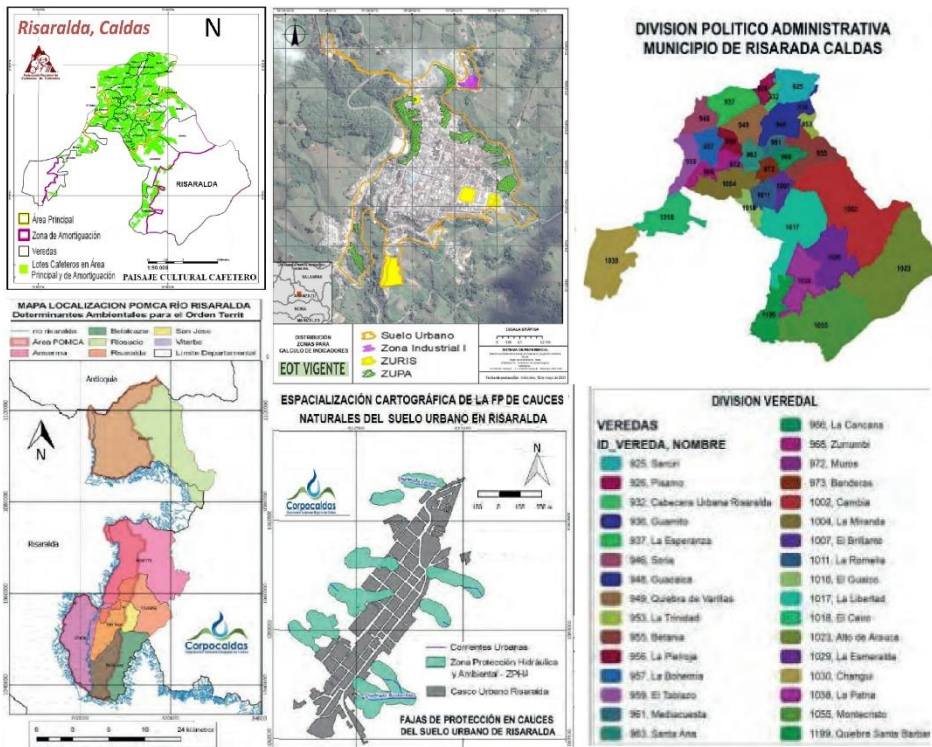

Risaralda-Caldas- mapoteca temática- Área del PCC, EOT vigente, Veredas, Municipio, y AP Suelo Urbano.



de Risaralda: La Gruta, monumento, e Iglesia de San Joaquín, templo principal. En Viajarenverano.com

- Con un PIB percápita entre \$12 y \$16 millones de COP aprox, cuyo crecimiento promedio anual ronda el 8,7%, Risaralda se encuentra muy por debajo de la media de Manizales o del consolidado departamental de Caldas (\$27,5 millones). Además, si el Gini de la Tierra estimado en 0,78 - 0,82 muestra una Desigualdad Alta ya que persisten tanto grandes latifundios como un fenómeno crítico de minifundio y microfundio, la Pobreza por NBI (Total), con un indicador del 12% al 15%, es de nivel Moderado.
- Entre sus atractivos, este poblado que destaca como un destino rural y tranquilo, ideal para viajeros que buscan desconectarse del turismo masivo, ofrece además del Jardín Botánico para el avistamiento de flora local y caminatas de descanso y el monumento La Gruta, un icónico con arquitectura tradicional; Fincas Tradicionales, para conocer el proceso cafetero y la Fiesta del Campesino y de la Fraternidad y el Civismo.
- Ver: [PCC, cultura cafetera y cambio climático.](#)
- [Ecorregión y bioturismo.](#)
- [Viterbo, paraíso turístico en el valle de Risaralda.](#)
- [Manizales: de la aldea cafetera a la ciudad fragmentada.](#)



Gracias:

Gonzalo Duque Escobar, es Profesor Especial de la Universidad Nacional de Colombia, Ingeniero Civil con estudios de posgrado en Geotecnia, Geofísica y Economía. Web: <https://sites.google.com/unal.edu.co/godues1>

Documento del Museo Samoga de la U.N. de Colombia; Manizales, mayo 20 de 2026.

Portada: panorámica de Risaralda, por: Wilmar Zuleta Villada. Contraportada:

Fuentes bibliográficas y de Consulta 1 de 2:

- [A recuperar la cuenca del Risaralda](#). Gonzalo Duque; Contexto CT&S de la U.N. de Col. 2023.
- [ACUERDO N° 017 \(Febrero de e2017\)](#). Alcaldía Municipal de Risaralda, 2017.
- [Adaptación del PCC al Cambio Climático](#). Por: Gonzalo Duque-Escobar Documento del OPP, In: Cátedra UNESCO de la U.N. de C. 2025.
- [Agendas de Cambio Climático Risaralda – Caldas](#). Corpocaldas & U.A. de Manizales, 2019.
- [Amenaza sísmica en el Eje Cafetero](#). Por Gonzalo Duque-Escobar. Abril 25 de 2016. (OAM) Universidad Nacional de Colombia, Manizales.
- [Anotaciones a las vías de Caldas](#). Por Gonzalo Duque-Escobar. Universidad Nacional de Colombia. La Patria, 2016.
- [Belalcázar, el "Balcón del Paisaje"](#). Por: Gonzalo Duque Escobar. Museo Samoga de la U.N. de Colombia. Manizales, 5-05-2026.
- [Dimensión Ambiental del Occidente Caldense](#). Por: Gonzalo Duque-Escobar; Documento para la Federación de ONG de Caldas y Corpocaldas. Riosucio y Viterbo; 2023.
- [Dinámicas Territoriales y Paisaje Cultural Cafetero PCC](#). Gonzalo Duque Escobar. Diplomado en Paisaje Cultural Cafetero. Cátedra Unesco. Agosto 2 de 2020.
- [Ecorregión Cafetera: evaluación ambiental del territorio](#). Gonzalo Duque Escobar.. In “Quehacer Cultural”. Manizales, 26 de abril de 2021.
- [Ecorregión Cafetera: minería y medio ambiente](#). Gonzalo Duque-Escobar, en: Quehacer Cultural; Manizales, Julio 20 de 2021.
- [Ecorregión y bioturismo](#). Por: Gonzalo Duque-Escobar. Boletín Ambiental 163 del IDEA- Sede Manizales. Enero 20 de 2020.
- [El agua en Caldas- sus problemáticas y su gestión](#). Gonzalo Duque-Escobar. October 2025. Escuela Virtual Ambiental-RVAC.
- [El Municipio de Risaralda-Caldas](#). Municipios de Colombia.

Fuentes bibliográficas y de Consulta 2 de 2:

- [Encantos del PCC: puebliando por la ecorregión cafetera](#). Gonzalo Duque-Escobar. Museo Interactivo Samoga de la U.N. de Colombia; Manizales, 18-02-2024.
- [Estos son los encantos del pueblo Eje Cafetero conocido como la 'colina del viento'](#). Redacción Revista Semana, 3 de marzo de 2026.
- [Hojas de Historia, reminiscencias de la Colina del Viento](#). Fabio Vélez Correa, Diario del Otún, abril 2 de 2023.
- [Información Municipio de Risaralda](#). Gobernación de Caldas, Consultado el 19-05-2026.
- [Paisaje Cultural Cafetero. Risaralda, Caldas](#). PCC, Octubre de 2022.
- [Paisaje y Región en la Tierra del Café](#). Duque Escobar, Gonzalo (2017) In: Congreso Regional de Mitigación al Calentamiento Global, Universidad de Caldas.
- [Palestina: La Colina Iluminada de Caldas](#). Duque Escobar, Gonzalo (2025). Documento del Museo Interactivo Samoga de la U.N. de Colombia.
- [PCC, cultura cafetera y cambio climático](#). Gonzalo Duque-Escobar. In: Revista Civismo N° 504 de 2025. SMP Manizales.
- [Plan de Desarrollo Territorial Risaralda 2024 – 2027](#). Alcaldía Municipal, 2024-5.
- [¿Por qué el Aeropuerto del Café?](#) Duque Escobar, Gonzalo. Enero 29 de 2017. Universidad Nacional de Colombia Sede Manizales – Sociedad de Mejoras Públicas SMP de Manizales.
- [Tierra y Ruralidad en Colombia](#). Por Gonzalo Duque-Escobar- Contexto en CTS de la U.N. de Colombia Sede Manizales. Mayo 18 de 2020.
- [Variante Tesalia](#). Gonzalo Duque-Escobar, U.N. de Colombia. Posted: July 8, 2014.
- [Vías lentas en el corazón del Paisaje Cultural Cafetero](#). Duque Escobar, Gonzalo (2011) In: Semanario El Andino. Manizales, Colombia.
- [Viterbo, paraíso turístico en el valle de Risaralda](#). Gonzalo Duque-Escobar; Museo Interactivo Samoga. Manizales, mayo 10 de 2026.