

# Marquetalia, “ La Villa del Sol”



**Por: Gonzalo Duque-Escobar\***  
Manizales, mayo 22 de 2026.



Templo en Marquetalia, Caldas.  
Fuente,

- Esta comarca, con una población de 13558 habitantes para el año 2026 de acuerdo con las proyecciones, y cuyo escudo evoca un sol radiante que simboliza claridad, igualdad de oportunidades y un horizonte despejado para las nuevas generaciones de marquetones, al estar ubicada en la vertiente oriental de la Cordillera Central de los Andes, se caracteriza por una topografía montañosa y accidentada, bañada por los ríos Guarinó, La Miel y San Juan.
- Fundada por colonos antioqueños y tolimenses que llegaron a la vereda en la década de 1880, reabriendo este territorio, originalmente habitado tribus indígenas Pantágoras, aunque iniciaron los desmontes en 1885 liderados por figuras como Pedro Antonio Ramírez, la jurisdicción sólo se incorpora administrativamente como parte del departamento del Tolima, en 1908.
- Ver: [\*Anotaciones a las vías de Caldas.\*](#)
- [\*Amenaza sísmica en el Eje Cafetero.\*](#)
- [\*Temáticas Ambientales del Alto Oriente de Caldas.\*](#)



Marquetalia-Caldas, monumento en área de la cabecera, y expansión de áreas urbanas en la cabecera. Fuente: SENA

- En sus orígenes (Siglo XIX y XX), el poblamiento de su territorio ubicado en tierra que fueron de indígenas Palenques o Pantágoras vecinos de tribus Panches, Gualíes y Colimas, se consolidó durante la colonización antioqueña. Se sabe que el gran atractivo de la colonización en la región fue el oro. Marquetalia, que fue erigido municipio el 15 de abril de 1924 en la vereda Risaralda, y aunque inicialmente fue llamado "Núñez", ya en abril de 1930 adoptó su nombre definitivo de Marquetalia, destacándose como una tierra de arrieros y tradición conservadora.
- Si en los últimos 50 años la participación en el PIB nacional del Café se ha reducido del 9% al 1%, a pesar de que la producción se duplicó al pasar de 6 a 14 millones de sacos anuales, la pregunta es que hacer Caldas por ser un departamento fundamentalmente Rural, ya que en 23 de sus 27 municipios donde predomina la ruralidad con sus múltiples problemáticas, la crisis cafetera con el cambio climático es significativa.
- Ver: [Encantos del PCC: puebliando por la ecorregión cafetera.](#)
- [El agua en Caldas- sus problemáticas y su gestión.](#)
- [Eje Cafetero: Retrospectiva y Prospectiva del Desarrollo.](#)

- En el municipio de Marquetalia, que con 47 veredas en un territorio de 90,3 km<sup>2</sup> donde basa su economía en el cultivo de café, plátano y cacao, además de ganadería y piscicultura, la cabecera se encuentra a una altitud aproximada de 1600 metros sobre el nivel del mar y tiene una temperatura promedio de 20°C. En la topografía que es quebrada en un 70% y ondulada en un 30%, sobresalen por su altitud Altos Penagos con 1780 m y La Venecia con 1800 m.
- En Marquetalia, cuyo territorio limita al norte con Samaná y Pensilvania, al oriente con Victoria, y al occidente con Manzanares, y al sur con Fresno y Mariquita del departamento del Tolima, las principales amenazas naturales son los movimientos en masa y las inundaciones, ambos fenómenos condicionados por la intensa actividad hidrometeorológica, su topografía montañosa y la deforestación histórica, a lo que se añade que el territorio presenta una alta vulnerabilidad ante eventos climáticos extremos.
- Ver: [Adaptación del PCC al Cambio Climático.](#)
- [PCC, cultura cafetera y cambio climático.](#)
- [Pensilvania: la “perla del oriente” caldense.](#)

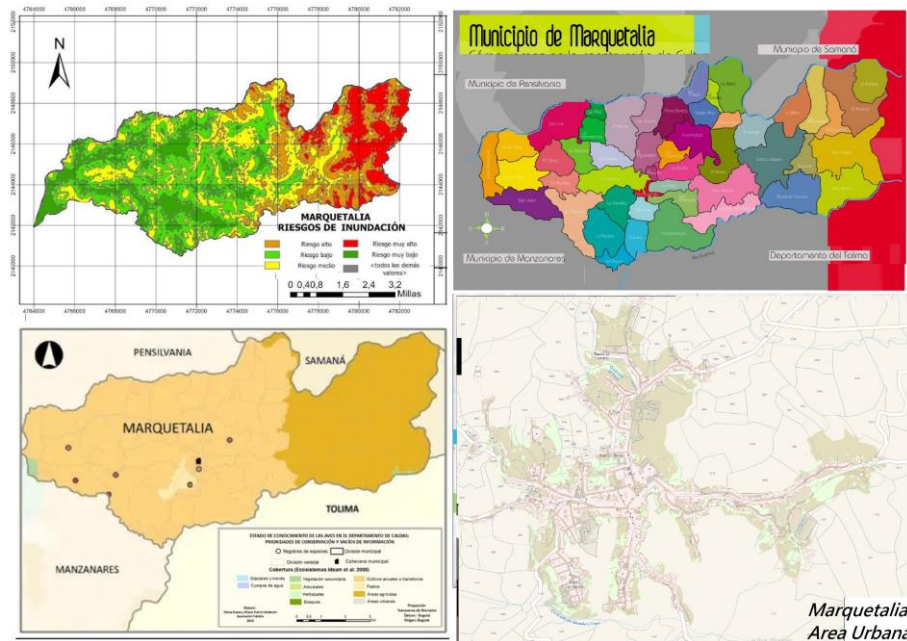

Marquetalia-Caldas- Riesgo por Inundaciones y Distribución del Registro de Aves, de Eliana fierro, 2010. Mapa de Veredas y Área urbana. IGAC

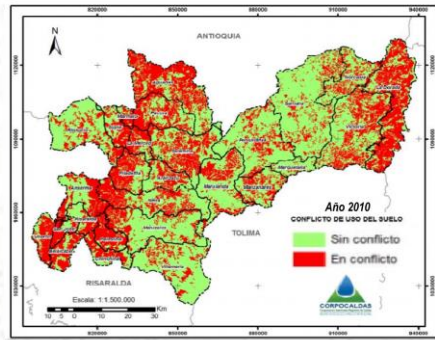
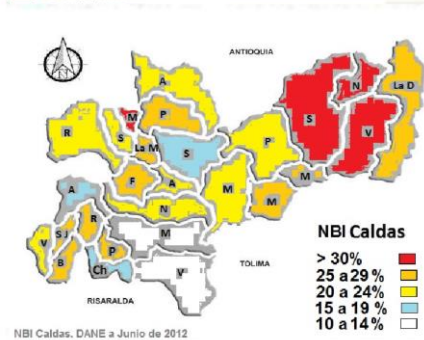
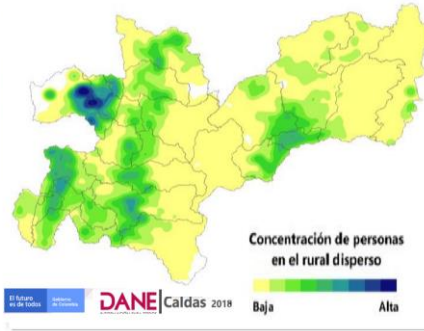
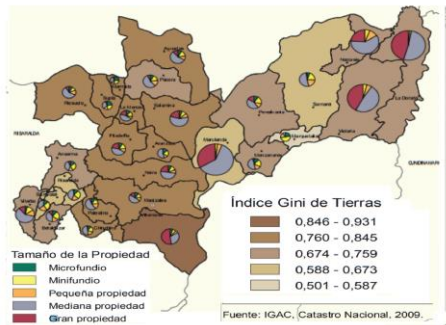

*Caldas: el Gini de la tierra al 2009, el rural disperso, las NBI al 2012 y Conflictos de uso del suelo. Fuentes: Corpocaldas, DADE e IGAC.*

- Los principales indicadores socioeconómicos del municipio de Marquetalia, Caldas, reflejan una realidad estructural enfocada en la ruralidad, la economía cafetera y una distribución de la tierra que se destaca positivamente en el contexto regional.
- El Gini de la tierra es de 0,58, un puntaje que equivale al rango "Medio", ya que el promedio de Colombia ronda el 0,89 y en Manizales el 0,84.
- En cuanto al PIB Per Cápita el Rango Bajo, resultando de menor que PIB per cápita del departamento estimado en \$27,6 millones anuales.
- Y en NBI con indicadores entre 25% y 29% para el municipio, muestra que si en la cabecera municipal el índice está por debajo del 10%, el área rural dispersa concentra mayores niveles de pobreza multidimensional y estructural por la dificultad de acceso a servicios públicos e infraestructura técnica completa.
- Ver: [Aviturismo: sector emergente y promisorio.](#)
- [Ecorregión y bioturismo.](#)
- [Manzanares: "La ciudad cordial" entre las montañas de Caldas.](#)

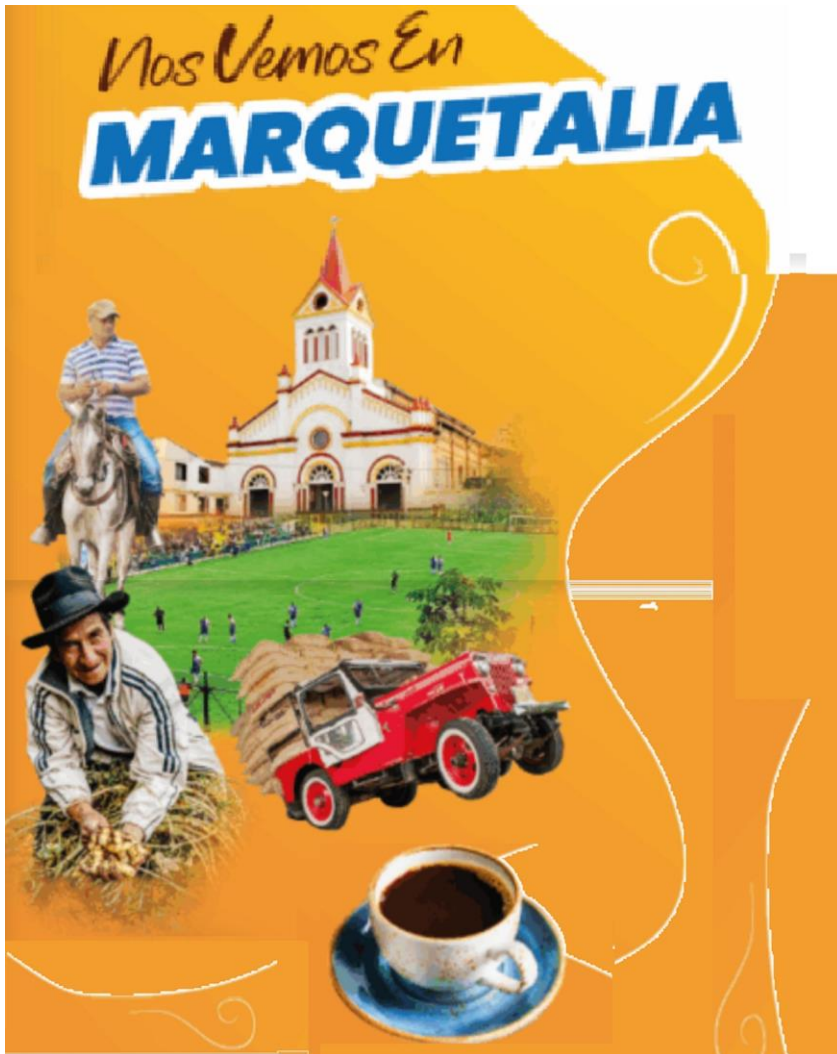

Nos vemos en Marquetalia-  
Gobernación de Caldas

- Los atractivos de Marquetalia, que se subrayan desde la Gobernación de Caldas son fundamentalmente naturales. Veamos: 1-- Senderismo en las Piedras Caracolí, una impresionante formación rocosa que invita a caminatas por los senderos que rodean la piedra, para apreciar su majestuosidad y disfrutar de vistas panorámicas inigualables; 2- Un paseo a caballo como aventura para explorar caminos de herradura; y 3: Las Fondas típicas del pueblito paisa de Marquetalia, que ofrecen diversión y la posibilidad de degustar auténticos platillos colombianos.
- En Marquetalia, Caldas, las áreas protegidas pueden marcar una diferencia en su economía, si se aprovecha su enorme potencias relacionado con las cuencas para implementar el ecoturismo rural comunitario, ya que estas se enfocan en la conservación de cuencas y ecosistemas del bosque subandino. Allí, el principal referente ecológico es el Cerro Guadalupe, compartido con Manizales, un lugar que protege microcuencas vitales, que involucra la cabecera del río San Juan y que surte el acueducto urbano de Marquetalia.
- Ver: [Tierra y Ruralidad en Colombia.](#)
- [El Magdalena, una cuenca posible: Magdalena Caldense.](#)
- [La magia verde de Victoria, tierra de aves.](#)



# Gracias

\***Gonzalo Duque Escobar**, es Profesor Especial de la Universidad Nacional de Colombia, Ingeniero Civil con estudios de posgrado en Geotecnia, Geofísica y Economía. Web: <https://sites.google.com/unal.edu.co/godues1>

Documento del Museo Samoga de la U.N. de Colombia; Manizales, mayo 22 de 2026.

Portada: Panorámica de Marquetalia-Caldas, en Web de la Gobernación. Contraportada: Panorámica de Marquetalia, en Pueblito Paisa.

# Fuentes bibliográficas y de Consulta:

- [Adaptación del PCC al Cambio Climático](#). Por: Gonzalo Duque-Escobar Documento del OPP, In: Cátedra UNESCO de la U.N. de C. 2025.
- [Amenaza sísmica en el Eje Cafetero](#). Por Gonzalo Duque-Escobar. Abril 25 de 2016. (OAM) Universidad Nacional de Colombia, Manizales.
- [Anotaciones a las vías de Caldas](#). Por Gonzalo Duque-Escobar. Universidad Nacional de Colombia. La Patria, 2016.
- [Información sobre Marquetalia, Caldas](#). Isabela Valencia, dado de alta en 2021.
- [Distribución del Registro de Aves en Marquetalia, Caldas](#). Eliana Fierro. 2010.
- [Ecoturismo comunitario Marquetalia](#). Trujillo Guillen, Andres Alejandro; UNAD, 2024-05-27.
- [Ecorregión y bioturismo](#). Por: Gonzalo Duque-Escobar. Boletín Ambiental 163 del IDEA- Sede Manizales. Enero 20 de 2020.
- [Eje Cafetero: Retrospectiva y Prospectiva del Desarrollo](#). Gonzalo Duque Escobar: En: Gestión Cultural de la U.N. Sede Manizales. Oct. 17 de 2020.
- [El agua en Caldas- sus problemáticas y su gestión](#). Gonzalo Duque-Escobar. October 2025. Escuela Virtual Ambiental- RVAC.
- [El Magdalena, una cuenca posible: Magdalena Caldense](#). Centro Cultural del Banco de la República de Manizales; Febrero 5 de 2026.
- [Encantos del PCC: pueblando por la ecorregión cafetera](#). Gonzalo Duque-Escobar. Museo Interactivo Samoga de la U.N. de Colombia; Manizales, 18-02-2024.
- [Esquema de Ordenamiento Territorial \(EOT\) - Marquetalia](#): Corpocaldas. Cons, el 21, 05, 2026.
- [Evaluación de riesgo por inundación en el municipio de Marquetalia](#)- Juan Diego Zuluaga T; Cristian Hernando Burgos A.; Evangelina Parra P.. ECAPMA-UNAD. 2022.
- [La magia verde de Victoria, tierra de aves](#). Por: Gonzalo Duque-Escobar; Documento del Museo Samoga. Septiembre de 2023.
- [Manzanares: “La ciudad cordial” entre las montañas de Caldas](#). Duque Escobar, Gonzalo. Museo Samoga, en los 126 años de Manzanares- Mayo 20 de 2023.
- [Municipio de Marquetalia](#), Gobernación de Caldas. 13 Marzo 2021.
- [Paisaje y Región en la Tierra del Café](#). Duque Escobar, Gonzalo (2017) In: Congreso Regional de Mitigación al Calentamiento Global, Universidad de Caldas.
- [PCC, cultura cafetera y cambio climático](#). Gonzalo Duque-Escobar. In: Revista Civismo N° 504 de 2025. SMP Manizales
- [PD Marquetalia Caldas 2008 – 2011](#). Alcaldía Municipal-2008.
- [Pensilvania: la “perla del oriente” caldense](#). Por: Gonzalo Duque- Escobar. Universidad Nacional de Colombia Sede Manizales. 2013.10.14 (Act. 2021].
- [Plan de Desarrollo de Marquetalia, Caldas](#). Mayo 27 del 2000.
- [Plan Integral de Gestión de Cambio Climático del Departamento de Caldas](#). Gobernación de Caldas y Corpocaldas. Gobernación de Caldas. (2016).
- [Planes de Ordenación y Manejo de Cuencas \(POMCA\)](#). Corpocaldas. Cons, el 21, 05, 2026.
- [POT Marquetalia Caldas 1999 – 2007](#). Alcaldía Municipal-1999.
- [Proyección de la población de Marquetalia para 2026](#). DANE, Censos de Población, Colombia, 2026.
- [Temáticas Ambientales del Alto Oriente de Caldas](#). Por: Gonzalo Duque-Escobar; Federación de ONG de Caldas y Corpocaldas-. Marquetalia, 24 08 2023.
- [Tierra y Ruralidad en Colombia](#). Por Gonzalo Duque-Escobar- Contexto en CTS de la U.N. de Colombia Sede Manizales. Mayo 18 de 2020.
- [Web municipal](#). Gobierno de Marquetalia Caldas. Cons, el 21, 05, 2026.