

Logros en la seguridad alimentaria de Caldas

Colombia: Prevalencia de inseguridad alimentaria moderada o grave y grave en hogares (%)

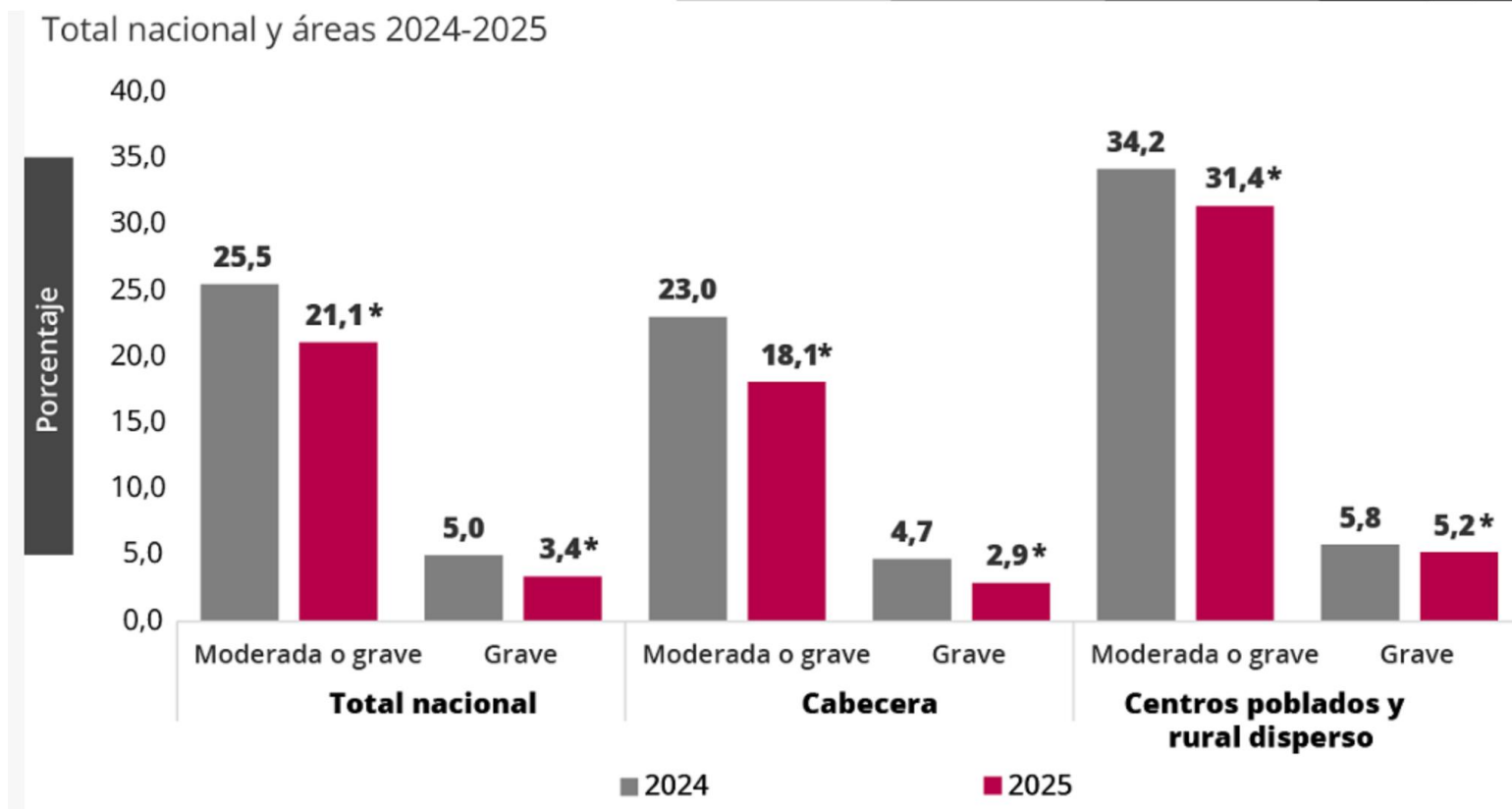

Por: Gonzalo Duque Escobar*

Manizales, junio 2 de 2026.

Prevalencia de inseguridad alimentaria moderada o grave en hogares (%) Total departamentos, 2025

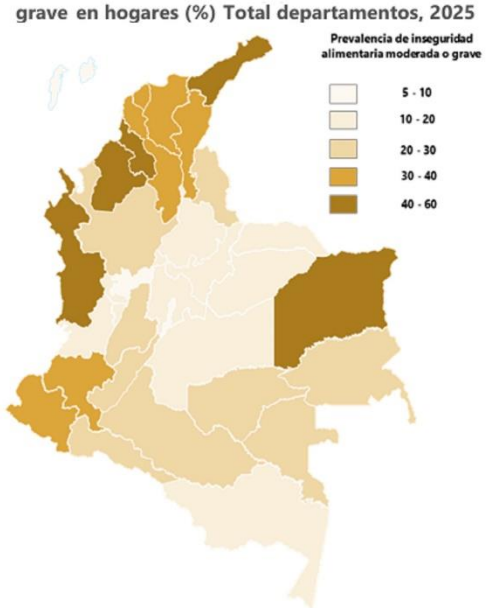

Prevalencia de inseguridad alimentaria moderada o grave en hogares (%). Total nacional y departamentos, 2024-2025

Departamento	Inseguridad alimentaria moderada o grave		Diferencia	Significativa
	2024	2025		
San Andrés	31,8	5,2	-25,6	*
Vaupés	46,1	22,3	-25,8	*
Casanare	34,4	17,5	-15,9	*
Guaviare	37,5	22,6	-14,9	*
Arauca	21,8	11,0	-10,8	*
Risaralda	20,5	10,3	-10,3	*
Cundinamarca	22,6	13,1	-9,5	*
Antioquia	27,9	20,1	-7,8	*
Córdoba	47,6	40,2	-7,3	*
Atlántico	40,0	33,0	-7,1	*
Guinevere	33,6	27,1	-6,5	*
Nariño	37,2	31,1	-6,1	*
Valle	20,7	15,0	-5,8	*
Tolima	25,6	20,1	-5,5	*
La Guajira	52,4	47,8	-4,6	*
Total nacional	25,5	21,1	-4,4	*
Bogotá D.C.	13,9	9,6	-4,3	*
Santander	16,2	12,5	-3,7	*
Caldas	12,8	9,2	-3,5	*
Norte Santander	24,8	21,5	-3,3	*
Norte Santander	24,8	21,5	-3,3	*
Quindío	20,0	17,5	-2,4	*
Bolívar	35,8	33,4	-2,4	*
Boyacá	18,6	16,4	-2,2	*
Vichada	42,5	41,8	-0,7	*
Putumayo	28,0	27,8	-0,2	*
Amazonas	19,1	19,3	0,2	*
Sucre	49,5	50,1	0,6	*
Meta	18,2	19,0	0,7	*
Cesar	30,3	31,3	1,0	*
Caquetá	17,8	20,1	2,3	*
Cauca	27,8	31,2	3,4	*
Magdalena	32,1	36,1	4,0	*
Huila	17,3	22,1	4,8	*
Chocó	36,3	36,8	0,5	*

Fuente: DANE, ECV.

- A pesar de que el Eje Cafetero es una región con alta vocación agropecuaria, cada departamento enfrenta retos críticos de inseguridad alimentaria, lo que incluye a Caldas donde se presenta una de las tasas de inseguridad alimentaria moderada y grave más bajas de Colombia en 2025, rondando valores del 14,6%, una cuantía 12,5% más baja que el promedio nacional que se ubica en un 21,1%. Pero pese a esa diferencia el mayor desafío se concentra en la ruralidad dispersa, donde persisten retos de desnutrición en la primera infancia y de acceso a dietas diversificadas. Si en 2022 según el DANE, los parámetros de prevalencia a la seguridad alimentaria para Caldas fueron del 12,5% en el nivel moderado, también llegaron al 2,5% en el nivel grave caracterizado por falta de alimentos.
- Ver: [La pandemia del hambre y la pobreza en Colombia.](#)
- [Tierra y Ruralidad en Colombia.](#)
- [Riosucio mestiza e indígena.](#)
- [No todo lo que brilla es oro- caso Marmato.](#)
- [PCC, cultura cafetera y cambio climático.](#)

Colombia: Prevalencia de la Seguridad alimentaria en 2025. DANE



Prevalencia de inseguridad alimentaria en hogares (%)
Total nacional y áreas, 2024-2025 | DANE, ECV.

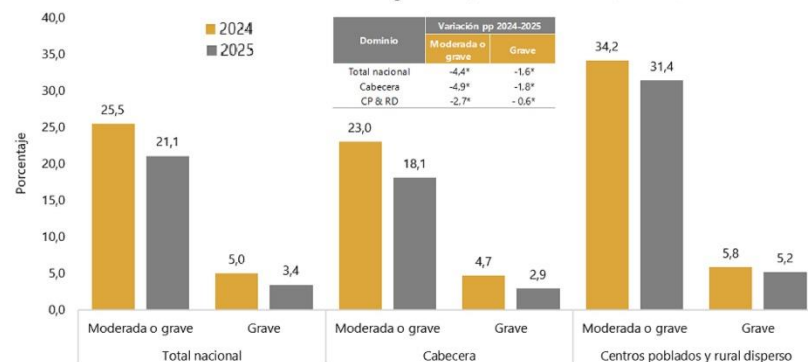

Colombia- pobreza rural. Imagen en Prensa Latina-1. Inseguridad alimentaria 2024-2025 en cabeceras y áreas rurales de Colombia. Dane

- El panorama de la seguridad alimentaria en este departamento se resume en dos asuntos, Inseguridad Alimentaria y Desnutrición Infantil: en lo primero porque en los últimos reportes del DANE, Caldas, que en comparación con otras regiones pasa teniendo menos de 15 de cada 100 hogares que sufren de inseguridad alimentaria moderada o grave, también debe superar otros escollos; y en lo segundo, porque la geografía caldense como barrera, afecta la calidad de vida en el campo. Por fortuna, a través de la Red de Seguridad Alimentaria y Nutricional, al lado de entidades como los Bancos de Alimentos de Colombia que trabajan en rescatar excedentes agrícolas, Caldas ha logrado disminuir la prevalencia de desnutrición aguda a cifras cercanas al 1,24% y la desnutrición global a 2,91%.
- Ver: [Adaptación del PCC al Cambio Climático.](#)
- [El agua en Caldas- sus problemáticas y su gestión.](#)
- [La lucha del campesino Colombia.](#)
- [Medio ambiente, mercado y Estado.](#)
- [Tierra y Ruralidad en Colombia.](#)



Panorama del hambre en Colombia;
Semana.com. Y Hambre y Pobreza en
Colombia- Fotografía de Unimedios

- Súmense los Programas de Apoyo y la Política Pública, ya que entidades como Prosperidad Social han implementado estrategias de emergencia como Alimentos para la Vida en zonas urbanas vulnerables con hogares de pobreza extrema, y especialmente en el rural disperso caldense, donde se concentran las alertas institucionales para fortalecer la soberanía alimentaria de poblaciones vulnerables. Además, en 2025 Caldas mantuvo una articulación con la academia y organizaciones de las Naciones Unidas (FAO) para reducir los índices de malnutrición a través de la formación de reservas básicas, del fortalecimiento tecnológico, la capacitación y el fomento agrícola, facilitando con C&T la seguridad alimentaria, y asegurando el acceso físico, social y económico a alimentos suficientes, inocuos y nutritivos.
- Ver: [Aviturismo: sector emergente y promisorio.](#)
- [Ecorregión y bioturismo.](#)
- [Reconversión o hecatombe cafetera.](#)
- [Sequía y desprotección forestal en Colombia.](#)



El hambre en Colombia, es implacable pero si tiene soluciones- FIAN Colombia

- Mientras Risaralda redujo la inseguridad alimentaria al 10,3% en 2025, logrando una disminución del 50% frente al 2024, y Caldas reportó una incidencia del 12,8%, dados los índices de desnutrición en la primera infancia el mapa comparativo de la región con el Quindío, muestra avances constantes en la reducción del hambre y la malnutrición infantil. Finalmente, Manizales lidera indicadores nacionales con una tasa de pobreza extrema de 3,1%, la más baja del país, aunque persisten focos críticos en los estratos 1 y 2, donde 1 de cada 4 hogares tiene miembros que no acceden a las tres comidas diarias. Para los logros señalados, habrá que reconocer la incidencia del programa Hambre Cero y de los planes de Seguridad Alimentaria de la RAP Eje Cafetero.
- Ver: [La Dimensión Ambiental en el Eje Cafetero.](#)
- [Las amenazas naturales en el Eje Cafetero.](#)
- [La sed de los cafetos.](#)
- [Rieles para el empleo cafetero.](#)

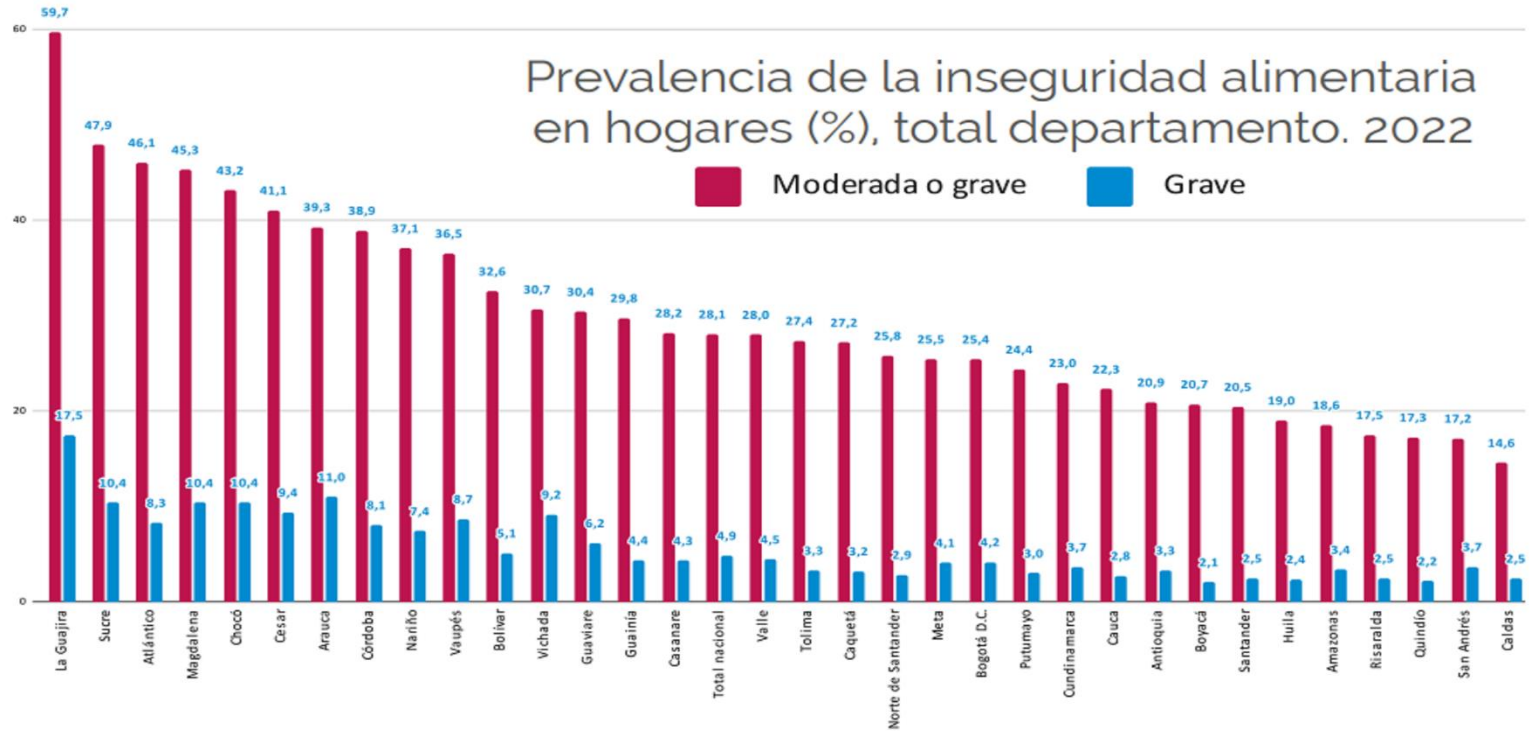

Gracias:

*Gonzalo Duque-Escobar, es Profesor Especial de la Universidad Nacional de Colombia, e Ingeniero Civil con estudios de posgrado en Geotecnia, Geofísica y Economía; además, es Miembro de la Veeduría ambiental Vecina y de la Corporación Aldea Global; Socio de la SMP de Manizales, Miembro Correspondiente de la Academia Caldense de Historia y Socio Honorario de la SCIA. Web: <https://sites.google.com/unal.edu.co/godues1>

Documento del Museo Interactivo Samoga; Manizales, junio 2 de 2026. Portada: Contraportada: Inseguridad alimentaria por departamentos, en 2022.

Fuentes bibliográficas y de consulta 1 de 2:

- [Alrededor de 3,4 millones de personas padecen de hambre en Colombia, según la FAO](#). Valentina Sánchez Forero. 10 11 2023.
- [Cede el hambre en Colombia: ¿qué hay y qué falta para asegurar el derecho a la alimentación?](#). María C. Ramírez. El Espectador; Mayo 2026.
- [Ciencia e innovación en la seguridad alimentaria mundial](#). Fuente: www.fao.org. Consultado el 30-05-2026.
- [Colombia en alto riesgo de padecer hambre aguda](#). Por María Victoria Rojas. Razón Pública; febrero 6, 2022.
- [El hambre afecta más al sector rural](#). Editor PAISES 08 April 2021.
- [El hambre en Colombia sigue teniendo rostro campesino](#). Cristian David Murcia P. y Daniel A. Bernal. UN Periódico, 16 06 2025.
- [El hambre en Colombia se disparó en el 2022](#). Redacción Semana, 2 de agosto de 2023.
- [El hambre retrocedió un 7,8% en el departamento de Antioquia durante 2025](#), El Tiempo. 24-05-2026.
- ['El único objetivo tolerable en el hambre es el cero': FAO y PMA](#). El Tiempo, 30-04-2026.
- [Encuesta de seguridad alimentaria y medios de vida del Caribe - julio 2025](#). 29 Abril 2026, Author: WFP Caribe.
- [Esta sería la ciudad de Colombia con el nivel más bajo de seguridad alimentaria](#). Gustavo Martínez, Portafolio; 10-09-2024.
- [Evaluación de la seguridad alimentaria para la población colombiana 2024](#). DANE; 2 Mayo 2024.
- [Función de la ciencia, la tecnología y la innovación en la seguridad alimentaria para el año 2030](#). Naciones Unidas. (2017).
- [Inseguridad Alimentaria en Colombia](#). Dane. 2023.
- [La pandemia del hambre y la pobreza en Colombia](#). Por Gonzalo Duque Escobar, Museo Interactivo Samoga. Manizales, junio 1 de 2021.
- [La verdad sobre el hambre en Colombia](#). Milena Perdomo; Razón Pública; febrero 13, 2022.
- [Los municipios de Colombia en donde los niños más aguantan hambre](#). Revista Cambio. 8 de mayo de 2023.
- [Medio ambiente, mercado y Estado](#). Duque Escobar, Gonzalo (2014) Universidad Nacional de Colombia Sede Manizales. La Patria, Manizales.
- [Nuestras aguas subterráneas](#). Gonzalo Duque-Escobar; La Patria. Manizales, febrero 15 de 2016. Act. 2022.
- [Nuestros bosques de niebla en riesgo](#). Duque Escobar, Gonzalo. Universidad Nacional de Colombia Sede Manizales. La Patria. 9.03. 2020.

Fuentes bibliográficas y de consulta 2 de 2:

- [Observatorio Regional Objetivos de Desarrollo Sostenible](#). RAP Eje Cafetero, Boletín N°2,7-11-2025.
- [Otra vez El Niño: ¿Cómo adaptarnos?](#) Duque Escobar, Gonzalo. IDEA. U.N. de Colombia – Sede Manizales. 2018-11-05.
- [PCC, cultura cafetera y cambio climático](#). Gonzalo Duque-Escobar. In: Revista Civismo N° 504 de 2025. SMP Manizales.
- [Pobreza en zonas rurales de Colombia disminuyó en 2023](#). Prensa Latina Bogotá, 21 abr, 2024.
- [Proyecto de ley para la lucha contra el hambre en Colombia](#). DIARIO JURÍDICO; Agosto 22, 2022
- [Radiografía de la seguridad alimentaria en Colombia: se reduce el hambre extrema, pero persiste en Chocó, Sucre y La Guajira](#). Historia de John Montaña. El Tiempo, 22-05-2026.
- [Reconversión o hecatombe cafetera](#). Gonzalo Duque Escobar La Patria; Manizales, noviembre 4 de 2024.
- [Reducción del hambre en Colombia: cerca de 4 millones de personas salieron de la inseguridad alimentaria](#). Rtvcnoticias.com, 26, 05, 2026.
- [Repensando las transformaciones del territorio en el marco del PCC](#). Por: Gonzalo Duque Escobar y Claudia Torres Arango. Contextos en Astronomía y CTS, U. N. de Col., 2022.
- [Retos Ambientales del Eje Cafetero](#). Por: Gonzalo Duque-Escobar. Manizales, (IDEA) -Seccional Manizales, 2011-01-03.
- [Rieles para el empleo cafetero](#). Gonzalo Duque Escobar; Ref.: La Patria, Manizales mayo 9 de 2011. 2022.
- [Riosucio mestiza e indígena](#). Gonzalo Duque-Escobar; Universidad Nacional de Colombia [Ref.: La Patria. Manizales, 2014.02.17 (Act. 2021)].
- [Sequía y desprotección forestal en Colombia](#). Gonzalo Duque Escobar; U. N. de Colombia & Corporación Aldea Global. 22-04-2024.]
- [Tierra y Ruralidad en Colombia](#). Por Gonzalo Duque-Escobar- Contexto en CTS de la U.N. de Colombia Sede Manizales. Mayo 18 de 2020.
- [UMBRA: la Ecorregión Cafetera en los Mundos de Samoga](#). . Duque-Escobar, Gonzalo (2015). Museo Samoga. U. N. de Col.
- [Una introducción a los conceptos básicos de la seguridad alimentaria](#). FAO-2011.

Enlaces U.N. relacionados:

[A recuperar la cuenca del Risaralda. Agua y clima en la Ecorregión Cafetera de los Andes de Colombia. Aranzazu, faro del Norte Caldense. Aviturismo: sector emergente y promisorio. Belalcázar, el "Balcón del Paisaje". Bioturismo y adaptación ambiental para la Ecorregión Cafetera. Bioturismo y ruralidad en la Ecorregión Cafetera. Bosques en la cultura del agua. Caldas en la biorregión cafetera. Clima en Colombia y seguridad hídrica. Colombia, en Día de la Biodiversidad. Colombia en el Día Mundial de la Conservación del Suelo. Colombia Tropical ¿y el agua qué? Cultura y Turismo en Caldas. Desarrollo y ruralidad en la región cafetalera. Ecorregión Cafetera: minería y medio ambiente. Ecorregión Cafetera y Bioturismo. Ecorregión y bioturismo. Ecoturismo en la tierra del café. Eje Cafetero: cambio climático y vulnerabilidad territorial. Eje Cafetero: Aeropuerto del Café y Ciudad Región. El hechizo de Apía, "corazón del viento".](#)

[El ocaso del bosque andino y la selva tropical. El transporte rural y el desarrollo de Caldas. Encantos del PCC: puebliando por la ecorregión cafetera. Gobernanza forestal para la ecorregión andina". La sed de los cafetos. Filadelfia, nodo de culturas y rutas cafeteras. Las cuentas del agua. Las huellas ecológica e hídrica. Legalidad y sostenibilidad de la guadua en la ecorregión cafetera. Los Bosques de Niebla en Colombia. Marquetalia, "La Villa del Sol". Máscaras de guerra y paz. Medio ambiente, mercado y Estado. Minería en áreas de interés ambiental. Neira: entre la Ruralidad y la Ciudad Región. Norcasia, Santuario Hídrico de Caldas. Noroccidente de Caldas, un territorio forjado en Oro, Panela y Café. Nuestras aguas subterráneas. Nuestro frágil patrimonio hídrico. ONG: desarrollo sostenible, gestión del riesgo y cambio climático. Opciones de Caldas en medio ambiente, cultura y territorio.](#)

[Oro de Marmato: miseria o desarrollo. Otra vez El Niño: ¿cómo adaptarnos? Pácora-Caldas, emplazamiento estratégico de la colonización. Paisaje Cultural Cafetero \(2011-2016\): una visión prospectiva. Paisaje Cultural Cafetero: Bioturismo y ruralidad en la Ecorregión Cafetera. Paisaje Cultural Cafetero PCC: qué nos hace diferentes. Paisaje y Región en la Tierra del Café. Peajes sí, pero no así y menos ahí. PCC, cultura cafetera y cambio climático. Plusvalía urbana para viabilizar el POT de Manizales. POMCA de la cuenca del río Campoalegre. POMCA de la cuenca del río Guarinó. Pobreza y ruralidad cafetera. Por falta de bosques con el agua al cuello. Posicionamiento de la Gobernanza Forestal en Colombia. Preservación Ambiental e Hídrica y PCC de Colombia. Problemáticas y potencialidades de Manizales y Caldas. Procesos de Control y Vigilancia Forestal en Colombia. Proyección turística de la región del Centro y Occidente de Caldas.](#)

[Retos Ambientales en el Eje Cafetero. Rieles para el empleo cafetero. "Riesgo sísmico: los terremotos". Riosucio mestiza e indígena. Salamina patrimonial y emblemática. Samaná, tierra de agua y miel. Sancancio, como biocorredor ambiental y nodo ecoturístico. Sismo, Bahareque y Laderas, Territorio y Región: Caldas en la ecorregión cafetera. Tierra y Ruralidad en Colombia. Transporte Integrado para la Ciudad Región del Eje Cafetero. UMBRA: la Ecorregión Cafetera en los Mundos de Samoga. . Un contexto para el turismo caldense en el entorno de Pacífico Tres. Un diálogo con el territorio de Marmato. Un S.O.S. por la bambusa guadua. Un territorio forjado en oro y café. Un tinto para la reconstrucción del Eje Cafetero. Una lectura al PCC desde Pijao. Variante Tesalia. Vías lentas en el corazón del PCC. Videoteca del Museo Samoga. Villamaría, precioso jardín y nodo turístico del AM. Viterbo, paraíso turístico en el valle de Risaralda. ¿Y la transición ecológica, qué?.](#)