

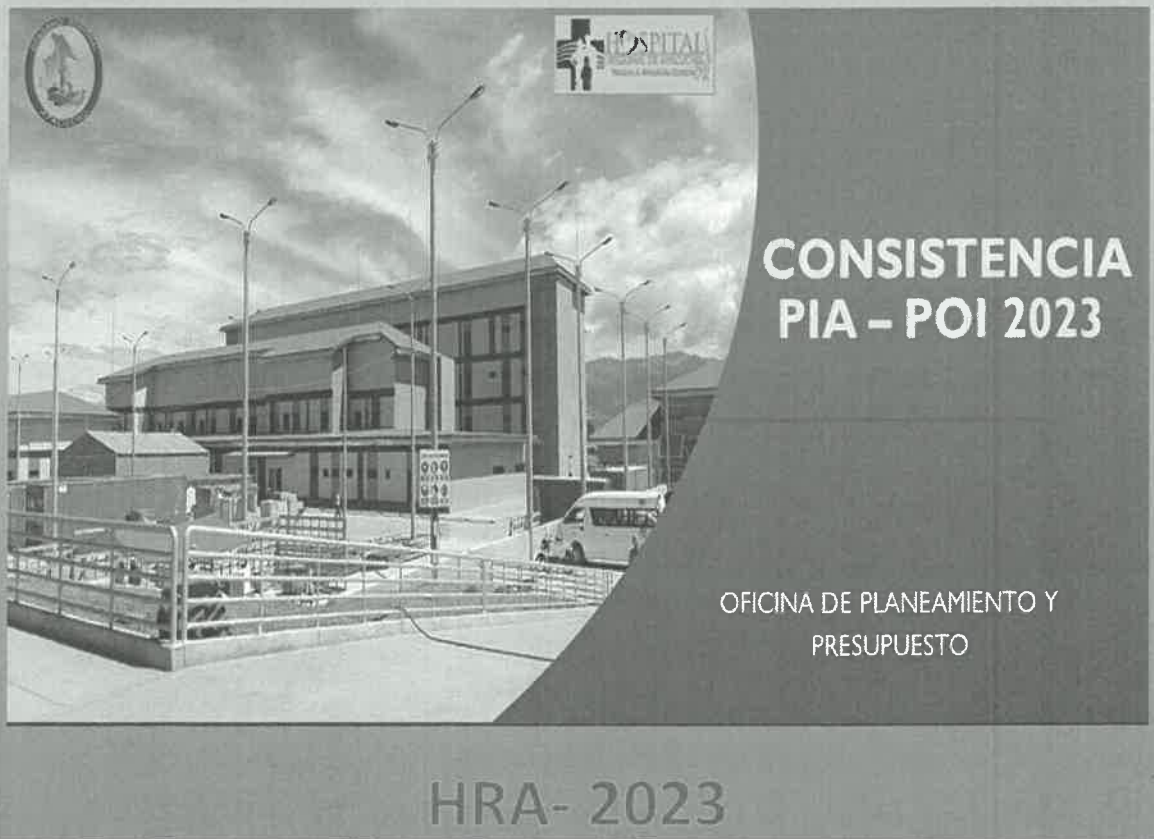

**PLAN OPERATIVO INSTITUCIONAL  
(POI) ANUAL 2023 CONSISTENCIADO  
CON EL PRESUPUESTO  
INSTITUCIONAL DE APERTURA (PIA)  
2023.**



HRA- 2023



# HOSPITAL REGIONAL DE AYACUCHO

## "MIGUEL ANGEL MARISCAL LLERENA"

**MC. Miguel Ángel Paco Fernández.**

*Director Ejecutivo del Hospital Regional de Ayacucho.*

**Econ. Lino A. Huamán Mejía**

*Director de la Oficina de Planeamiento y Presupuesto.*

**Econ. Rocío Arrieta Jerí.**

*Director de la Oficina de Administración.*



**Elaborado por:**

**CPC. Olga Paquiyaury Salvatierra**

*Unidad de Planeamiento.*

## PRESENTACIÓN

El propósito del Hospital Regional de Ayacucho es brindar servicios de salud; especializada, de calidad, con tecnología actualizada y lograr plena satisfacción de sus usuarios, en esta perspectiva la calidad para nuestra institución es un enfoque que trasciende más allá del espacio de los servicios de salud y constituye la direccionalidad hacia la creación de un modelo de Gestión Hospitalaria moderna cuya característica está centrada en; el direccionamiento estratégico, la gestión por procesos (clínicos y administrativos) y el desarrollo de un comportamiento organizacional sostenible; Orientado a la adecuación de nuestros servicios a las necesidades de salud de los usuarios en nuestro ámbito de referencia.



El presente trabajo se encuentra orientado bajo la propuesta del enfoque de la Gestión por Resultados, buscando articular de una manera consistente los costos del accionar institucional con el logro de productos y resultados, de modo que se integre la gestión estratégica, presupuestaria y operativa del Hospital Regional de Ayacucho.



Por consiguiente, el Plan Operativo Institucional 2023 está consistenciado, alineado con el Presupuesto Institucional de Apertura – PIA 2023, permitiendo fortalecer e integrar técnicamente los principales instrumentos que rigen la gestión de corto plazo del Hospital Regional de Ayacucho.



## I. INTRUDUCION

El Plan Operativo Institucional (POI) Multianual del Hospital Regional de Ayacucho "Miguel Ángel Mariscal Llerena" 2023-2025 aprobado con la Resolución Directoral No 125-2022-GRA/DIRESA/HR"AMAMLL"A-DE, de fecha 13 de mayo 2022, el presente documento constituye un instrumento técnico, que ha sido formulado siguiendo los lineamientos establecidos en el Directiva N° 001-2021-GRA/PRES-GG-GRPPAT-SGP, "Directiva para la programación, formulación, seguimiento y evaluación del Plan Operativo Institucional del Gobierno Regional de Ayacucho", aprobado con la R.E.R N° 339 -2021-GRA/GR, de fecha 21 de junio 2021, cuya directiva tiene por finalidad los siguientes.

Los procesos de planeamiento estratégico, esta regidos por la Directiva N°001-2014-CEPLAN, que es de aplicación obligatoria para todas entidades de la Administración Pública y tiene como objetivo establecer los principios, normas procedimientos e instrumentos para dichos procesos.

El POI Anual, es el resultado del reajuste de las actividades operativas, metas físicas y programación de costeo, luego de la aprobación del PIA, en el marco de la Ley de Presupuesto 2023, de modo que los recursos financieros estimados coincidan con el PIA aprobado, generándose el POI Anual.

Para realizar el proceso de ajuste y consistencia es de acuerdo con la priorización establecida y a la asignación presupuestal institucional para el año Fiscal 2023, obteniendo así el POI Anual 2023, el mismo que ha sido elaborado en base a los lineamientos establecidos por el CEPLAN aprobada mediante Resolución de Presidencia de Consejo Directivo N° 026-2017/CEPLAN/PCD y sus modificatorias.

La Incorporación, actualización de actividades operativas, modificación de metas físicas y la consistencia de la programación financiera del POI con el presupuestal institucional de Apertura (PIA) de gastos del HRA, correspondiente al año fiscal 2023, aprobado en la Ley N° 31368 de Presupuesto del Sector público, está orientado principalmente a asegurar la estabilidad política y económica de la institución mejorando la cobertura el uso de servicios financieros implementando las herramientas de gestión que para la mejora de la calidad de gastos institucionales, con un total de cuarenta y siete (47) centros de costos, ciento setenta y nueve (179) actividades operativas, ciento cuatro, (104) metas presupuestales con un PIA S/. **103'747,823.00** soles.

### 1.1. BASES LEGALES

2. Directiva para la programación, formulación, seguimiento y evaluación del Plan Operativo Institucional 2022 del Gobierno Regional de Ayacucho, aprobado con la R.E.R N° 339-2021-GRA/GR.
3. PLAN Estratégico Institucional 2020-2024 en el marco de la Resolución de Precedencia de Consejo Directivo N° 00016-2019/ CEPLAN/PDC, que aprueba la Guía para el Planeamiento Institucional.
4. Decreto Legislativo N° 1088, Ley del Sistema Nacional de Planeamiento Estratégico y del Centro Nacional de Planeamiento Estratégico.
5. Directiva N° 002-2019-EF/50.01, para los programación y formulación anual del presupuesto del sector público, con una perspectiva de programación multianual"
6. Ley N° 31368, Ley de presupuesto del sector público para el año fiscal 2023.
7. Ley N° 27658, Ley Marco de Modernización de la Gestión del Estado.
8. Ley N° 27783 Ley de Bases de la Descentralización. Asignación presupuestal que no resulta en producto.
9. Ley N° 27444 – Ley de Procedimiento Administrativo General.
10. Decreto Supremo N° 304-2012-EF, Texto Único Ordenado de la Ley N° 28411, Ley General del Sistema Nacional de Presupuesto.
11. Decreto Supremo N°030-2002-PCM que aprueba el Reglamento de la Ley Marco de la Modernización de la Gestión del Estado.
12. Decreto Supremo N° 004-2013-PCM que aprueba la Política Nacional de Modernización de la Gestión Pública.
13. Decreto Supremo N° 027-2007-PCM-Estabelece las Políticas Nacionales de obligatorio cumplimiento para las entidades estatales.
14. Resolución de Presidencia del Consejo Directivo N° 033-2017/CEPLAN/PCD y sus modificatorias estableciendo el 14 de mayo de 2021, plazo para el registro y aprobación del Plan Operativo Institucional (POI) Multianual 2022-2024.

### II. PROGRAMACION MULTIANUAL PRESUPUESTAL

#### 2.1. MARCO PRESUPUESTAL

La Ley de Presupuesto del Sector Publico para el Año Fiscal 2023, que otorga en las entidades públicas mayor autonomía y flexibilidad en la ejecución de los recursos presupuestales, potenciado su capacidad para decidir sobre las prioridades del gasto público, es elaborada sobre la base de los presupuestos contemplados en el Marco Macroeconómico Multianual 2023-2026, y es consistente con el monto de transferencias de recursos para la institución.

La entidad programa y formula su presupuesto institucional con una perspectiva multianual, orientando al logro de los recursos priorizados establecidos en las leyes anuales de presupuesto; Las citadas normas tienen por objetivo establecer el marco presupuestario con la finalidad de efectuar,

verificar el cumplimiento de las metas y resultado de productos priorizados por la institución a favor de la población.

## 2.2. PRESUPUESTO

El presupuesto constituye el instrumento de gestión del estado que permite a las entidades lograr sus objetivos y metas contenidas en un Plan Operativo Institucional (POI), asimismo, es la expresión cuantitativa, conjunta y sistemática de los gastos a atender durante el año fiscal, por cada una de las entidades que forman parte del sector público y refleja los ingresos que financian dichos gastos.

## 2.3. PRESUPUESTO INSTITUCIONAL DE APERTURA(PIA-2023)

La asignación del primer año es concordante con la Ley N° 31363, Ley de Presupuesto del Sector Público para el Año Fiscal 2023, y la correspondiente a los dos años subsiguientes se revisará anualmente, en base a las condiciones macroeconómicas y las prioridades de gobierno.

Las actividades operativas e inversiones del POI Anual 2023 han sido formuladas por las Unidad Ejecutora Hospital Regional de Ayacucho, tomando en cuenta la articulación de las mismas con las acciones estratégicas del PEI del Gobierno Regional de Ayacucho vigente, y el ámbito de su competencia funcional establecido en el Reglamento de Organización y funciones (ROF); así como, el presupuesto establecido en el PIA aprobado para el año 2023.

## 2.4. PRESUPUESTO ASIGNADO.

A continuación, se muestra una tabla con el presupuesto asignado al Hospital Regional de Ayacucho para el año fiscal 2023, por cada fuente de financiamiento, genérica de gasto y por programa, el presupuesto Priorizado para la Hospital Regional de Ayacucho (Unidad Ejecutora 401 Hospital Regional de Ayacucho) para el Ejercicio Presupuestal 2023 asciende a la suma de **S/. 103,747,823.00** soles por Toda Fuente de Financiamiento, a continuación, el detalle por Genérica de Gasto y por Fuentes de financiamiento.

## 2.5. PROGRAMACION POR G.G Y FUERTE DE FINANCIAMIENTO

### Recurso Ordinarios:

ASIGNACIÓN PRESUPUESTAL 2023 (En Soles)		
ENTIDAD	: Unidad Ejecutora 1024 Hospital –Huamanga	
FTE. FTO.	: 00 Recursos Ordinarios	
GG	DESCRIPCIÓN	MONTO
2.1	Personal y Obligaciones Sociales	43,581,163.00
2.2	Pensiones y otras prestaciones sociales	16,702.00
2.3	Bienes y Servicios	56,864,925.00
2.5	Otros Gastos	0.00
2.6	Adquisición de Activos	200,000.00

2.6	Adquisición de Activos	200,000.00
<b>Sub Total</b>		<b>100,662.790.00</b>
<b>ASIGNACIÓN PRESUPUESTAL 2023</b> (En Soles)		
<b>ENTIDAD</b> : Unidad Ejecutora 1024- Hospital -Huamanga		
<b>FTE. FTO.</b> : Recursos Directamente Recaudados (RDR)		
<b>GG</b>	<b>DESCRIPCIÓN</b>	<b>MONTO</b>
2.3	Bienes y Servicios	3,085,033.00
<b>Sub Total</b>		<b>3,085.033.00</b>
<b>TOTAL</b>		<b>103,747,823.00</b>

**III. CONSISTENCIA CON EL PRESUPUESTO INSTITUCIONAL DE APERTURA (PIA-2023) CON EL PLAN OPERATIVO INTITUCIONAL(POI-2023)**

Contar con un POI Anual 2023, documento de gestión que permitirá priorizar, organizar y ejecutar las actividades de corto plazo de acuerdo con el Presupuesto Inicial de Apertura (PIA) para el año 2023, teniendo como marco los objetivos del Plan Estratégico Institucional (PEI) del Pliego Presupuestal. Asegurando que las actividades operativas cuenten con un presupuesto asignado para el año fiscal 2023, y garantizar que los gastos se encuentren dentro de los lineamientos.

**3.1. LINEAMIENTOS ESTRATÉGICOS.**

El objetivo fundamental de esta fase es establecer la ruta a seguir con el fin de impulsar la gestión para cambio institucional.

PRIORIDAD	OBJETIVO ESTRATEGICO INSTITUCIONAL
OEI. 02	Mejorar las condiciones de salud de la población
OEI. 03	Reducir las brechas de género en la población
OEI. 07	Reducir la vulnerabilidad de la población ante el riesgo de desastres en el departamento de Ayacucho
OEI.08	Fortalecimiento integral de los servicios administrativos de las Oficinas Sub Regionales y Unidades Operativas

En base a los objetivos estratégicos institucionales priorizados se hizo la vinculación con las acciones estratégicas en función a su eficacia, la eficacia es la medida del efecto que la acción estratégica tiene en la cadena de factores que conducen al logro del objetivo estratégico.

**OEI 02. Mejorar las condiciones de la salud de la poblacional.**

OEI.	INSTITUCIONAL	AEI	ACCIONES ESTRATEGICAS INSTITUCIONALES
OEI 02	Mejorar las condiciones de salud de la población	AEI 02.01	Programa de apoyo nutricional complementario para niños menores a 36 meses
		AEI 02.02	Programa de asistencia integral de salud materno neonatal para la población femenina

		AEI 02.03	Programa de prevención y atención integral del TBC y VIH/SIDA para la población
		AEI 02.04	Programa de Prevención y Atención oportuna de Enfermedades Metaxénicas y Zoonosis para la Población
		AEI 02.06	Programa de prevención y atención oportuna de enfermedades no transmisibles para la población
		AEI 02.07	Programa de prevención y control integral del cáncer en la población
		AEI 02.09	Programa de atención integral y oportuno de emergencias y urgencias médicas para la población
		AEI 02.10	Programa de prevención y control de condiciones secundarias de salud de manera oportuna en personas con discapacidad
		AEI 02.11	Programa de control y prevención en salud mental de manera oportuna para la población

**OEI 03. Reducir Las Brechas de Género en la población.**

OEI.	INSTITUCIONAL	AEI	ACCIONES ESTRATEGICAS INSTITUCIONALES
OEI 03	Reducir las brechas de género en la población	AEI 03.02	Atención integral en materia de salud reproductiva para las mujeres en edad fértil

**OEI 07. Reducir la Vulnerabilidad de la población ante el riesgo de Desastres en el Departamento de Ayacucho.**

OEI.	INSTITUCIONAL	AEI	ACCIONES ESTRATEGICAS INSTITUCIONALES
OEI 07	Reducir la vulnerabilidad de la población ante el riesgo de desastres en el departamento de Ayacucho	AEI 07.02	Programa de gestión del riesgo de desastres en el sector salud

**OEI 08. Mejorar el Desempeño de la Gestión Publica Regional.**

OEI.	INSTITUCIONAL	AEI	ACCIONES ESTRATEGICAS INSTITUCIONALES
OEI 08.	Mejorar el Desempeño de la Gestión Pública Regional	AEI 08.03	Fortalecimiento integral de los servicios administrativos de las Oficinas Sub Regionales y Unidades Operativas

**3.2. ÁMBITO Y COBERTURA DE SERVICIOS.**

El hospital Regional de Ayacucho "Miguel Ángel Mariscal Llerena" viene desarrollando sus actividades desde hace más de 58 años, siendo catalogado como un hospital de Nivel II-2 aprobado mediante resolución Directoral Regional N° 1504-2010-GRA/GG-GRDS-DIRESA\_DR, que es la encargada de satisfacer la demanda de salud de la región, ya que no cuenta con la población asignada, pero si una población referencial de los establecimientos de primer y segundo nivel de atención de la región y de otras regiones



y de otras regiones como la de Apurímac, Huancavelica y Cusco, actualmente cuenta con una infraestructura nueva clasificado por categoría de servicio con los siguientes valores.

**3.3. VALOR INSTITUCIONAL.**

**Calidad.** Deben orientar los esfuerzos Institucionales hacia la Obtención del Máximo Beneficio para los usuarios.

**Calidad.** Debe orientar los esfuerzos interinstitucionales hacia la obtención del máximo beneficio para los usuarios externos e internos

**Equidad.** La atención debe contribuir a eliminar las inequidades.

**Integridad.** Buscar garantizar de la atención de salud

**Eficiencia.** Debe ser orientado a la optimización de los recursos para satisfacción plena de los usuarios. Los servicios o categoría de servicios se observan en el siguiente cuadro.



SERVICIOS FINALES	INTERMEDIOS	APOYO	ASESORÍA
- Consulta Externa	- Diagnóstico por Imágenes	- Dirección	- Calidad.
- Emergencia Pediátrica	- Centro Obstétrico.	- Administración	- Asesoría jurídica.
- Emergencia Adultos	- Central de Esterilización	- Personal	- Planeamiento y Presupuestp.
- Hospitalización	- Farmacia.	- Logística	- Epidemiología y Salud Ambiental.
- UCI	- Nutrición y Dietética	- Economía	
	- Enfermería.	- Estadística	
	- Odontología.	- Servicios Generales y Mantenimiento.	
	- Patología clínica y Anatomía patológica.	- Lavandería	
	- Anestesiología	- Servicio Social	
	- Centro Quirúrgico.	- Unidad de seguros Referencia y contra referencia	
	- Medicina Física y Rehabilitación.	- Docencia e Investigación.	
	- Banco de Sangre.	- Recursos Humanos.	
	- Cuidados Intensivos		
	- Endoscopias.		

**3.4. Estructura orgánica**

El Hospital Regional de Ayacucho, "Miguel Ángel Mariscal Llerena" para cumplir su misión, visión y lograr sus objetivos funcionales de las Unidades Orgánicas de los Órganos de Dirección, Órganos de Apoyo, Órganos de Asesoramiento, y Órganos de Líneas tiene la siguiente.

- 1. ÓRGANO DE DIRECCION**
  - 1.1. Dirección Ejecutivo
  - 1.2. Sub-Dirección General
- 2. ÓRGANO DE CONTROL INSTITUCIONAL**
  - 2.1. Oficina de Control Institucional

**3. ÓRGANO DE ASESORAMIENTO**

**3.1. Oficina Ejecutiva de Planeamiento y Presupuesto**

- 3.1.1. Oficina de Organización y Planificación
- 3.1.2. Oficina de Presupuesto
- 3.1.3. Oficina de Costos e Ingresos
- 3.1.4. Oficina de Programación Multianual de Inversión y Cooperación Externa.

**3.2. Oficina Ejecutiva de Gestión Clínica e Inteligencia Sanitaria**

- 3.2.1. Oficina de Epidemiología y Salud Ambiental.
- 3.2.2. Oficina de Estadística e Informática
- 3.2.3. Oficina de Gestión de la Calidad
- 3.2.4. Oficina de Recursos Estratégicos

**3.3. Oficina de Asesoría Jurídica**

**4. ÓRGANOS DE APOYO**

**4.1. Oficina Ejecutiva de Administración**

- 4.1.1. Oficina de Seguros
- 4.1.2. Oficina de Economía y Fianzas
- 4.1.3. Oficina de Logística
- 4.1.4. Oficina de Servicios Generales y Mantenimiento
- 4.1.5. Oficina de Control Patrimonial
- 4.1.6. Oficina de Trámite Documentario y Archivo Central.

**4.2. Oficina Ejecutiva de Desarrollo y Gestión de Recursos Humanos**

- 4.2.1. Oficina de Administración de Recursos Humanos (Planillas, Control de Asistencia, Legajos)
- 4.2.2. Oficina de Gestión de Recursos (Secretaría Técnica, Selección y Capacitación, INFORUS)
- 4.2.3. Oficina de Desarrollo Técnico y Modernización
- 4.2.4. Oficina de Apoyo a la Docencia, Investigación y Capacitación

**4.3. Oficina de Imagen Institucional**

**5. ÓRGANOS DE LÍNEA**

**5.1. Departamento de Medicina**

- 5.1.1. Servicio de Medicina Interna
- 5.1.2. Servicio de Neurología
- 5.1.3. Servicio de Cardiología
- 5.1.4. Servicio de Neumología
- 5.1.5. Servicio de Gastroenterología
- 5.1.6. Servicio de Reumatología
- 5.1.7. Servicio de Endocrinología
- 5.1.8. Servicio de Dermatología
- 5.1.9. Servicio de Nefrología – Hemodiálisis
- 5.1.10. Servicio de Geriatria
- 5.1.11. Servicio de Infectología
- 5.1.12. Servicio de Hematología
- 5.1.13. Servicio de Inmunología
- 5.1.14. Servicio de Oncología – Cuidados Paliativos

**5.2. Departamento de Cirugía General**

- 5.2.1. Servicio de Cirugía General
- 5.2.2. Servicio de Cirugía Pediátrica



5.2.3. Servicio de Cirugía Oncológica

**5.3. Departamento de Especialidades Quirúrgicas**

5.3.1. Servicio de Oftalmología

5.3.2. Servicio de Otorrinolaringología

5.3.3. Servicio de Urología

5.3.4. Servicio de Neurocirugía

5.3.5. Servicio de Cirugía de Cabeza y Cuello

5.3.6. Servicio de Cirugía Plástica / Quemados

5.3.7. Servicio de Cirugía Torácica y Cardiovascular

**5.4. Departamento de Cirugía Ortopédica y Traumatología**

5.4.1. Servicio de Traumatología General

5.4.2. Servicio de Traumatología Pediátrica

**5.5. Departamento de Pediatría**

5.3.1. Servicio de Pediatría

5.3.2. Servicio de Neonatología.

**5.6. Departamento de Gineco Obstetricia**

5.6.1. Servicio de Ginecología

5.6.2. Servicio de Obstetricia

5.6.3. Servicio de Oncología Ginecológica.

5.6.4. Servicio de Reproducción Humana

5.6.5. Servicio de Obstetrices

**5.7. Departamento de Enfermería**

5.7.1. Servicio de Enfermería en Consultorio Externo

5.7.2. Servicio de Enfermería en Medicina y Especialidades

5.7.3. Servicio de Enfermería en Cirugía General

5.7.4. Servicio de Enfermería en Especialidades Quirúrgicas

5.7.5. Servicio de Enfermería en Cirugía Ortopédica y Traumatología

5.7.6. Servicio de Enfermería en Pediatría

5.7.7. Servicio de Enfermería en Neonatología

5.7.8. Servicio de Enfermería en Ginecología

5.7.9. Servicio de Enfermería en Emergencia

5.7.10. Servicio de Enfermería en Cuidados Críticos

5.7.11. Servicio de Enfermería en Anestesiología y Centro Quirúrgico

5.7.12. Servicio de Enfermería en Central de Esterilización

**5.8. Departamento de Odontoestomatología**

5.8.1. Servicio de Odontología y Especialidades

5.8.2. Servicio de Odontopediatría

5.8.3. Servicio de Cirugía Oral y Maxilofacial

**5.9. Departamento de Salud Mental**

5.9.1. Servicio de Salud Mental del Adulto y Adulto Mayor

5.9.2. Servicio de Hospital de Día de Salud Mental y Adicciones

5.9.3. Servicio de Salud Mental del Niño y Adolescente

5.9.4. Servicio de Psicología

**5.10. Departamento de Medicina Física y Rehabilitación**

5.10.1. Servicio de Afecciones Neuromusculares

5.10.2. Servicio de Rehabilitación Pediátrica

**5.11. Departamento de Atención Ambulatoria**

5.11.1. Servicio de Consultorios Externos



- 5.11.2. *Servicio de Hospital y Cirugía de Día*
- 5.11.3. *Servicio de Salud Pública*
- 5.11.4. *Servicio de Referencia y Contrareferencia en Consulta Externa*
- 5.12. Departamento de Emergencia y Shock Trauma**
  - 5.12.1. *Servicio de Emergencia*
  - 5.12.2. *Servicio de Shock Trauma*
  - 5.12.3. *Servicio de Referencia y Contrareferencia en Emergencia*
- 5.13. Departamento de Cuidados Críticos**
  - 5.13.1. *Servicio de UCI/UCIN Adulto*
  - 5.13.2. *Servicio de UCI/UCIN Pediátrico*
  - 5.13.3. *Servicio de UCI/UCIN Neonatal*
  - 5.13.4. *Servicios de UCI/UCIN Materno*
  - 5.13.5. *Unidad de Terapia Nutricional Enteral y Parenteral (UTENEP)*
- 5.14. Departamento de Anestesiología y Centro Quirúrgico**
  - 5.14.1. *Servicio de Centro Quirúrgico*
  - 5.14.2. *Servicio de Cuidados Post Anestésicos*
  - 5.14.3. *Servicio de Analgesia y Reanimación*
- 5.15. Departamento de Patología Clínica y Anatomía Patológica**
  - 5.15.1. *Servicio de Anatomía Patológica*
  - 5.15.2. *Servicio de Patología Clínica*
  - 5.15.3. *Servicio de Laboratorio en Emergencia*
- 5.16. Departamento de Banco de Sangre y Hemoterapia**
  - 5.16.1. *Servicio de Banco de Sangre*
  - 5.16.2. *Servicio de Hemoterapia*
- 5.17. Departamento de Diagnóstico por Imágenes**
  - 5.17.1. *Servicio de Radiodiagnóstico*
  - 5.17.2. *Servicio Sonografía*
  - 5.17.3. *Servicio Resonancia Magnética*
  - 5.17.4. *Servicio de Tomografía*
  - 5.17.5. *Servicio de Radiología Intervencionista*
  - 5.17.6. *Servicio de Medicina Nuclear*
- 5.18. Departamento de Farmacia**
  - 5.18.1. *Servicio de Farmacotecnia*
  - 5.18.2. *Servicios de Almacén y Distribución*
  - 5.18.3. *Servicio de Farmacia Clínica*
  - 5.18.4. *Servicio de Dispensación*
- 5.19. Departamento de Nutrición y Dietética**
  - 5.19.1. *Servicio Central de Producción de Regímenes y Formulas Especiales*
  - 5.19.2. *Servicio de Tratamiento Nutrioterapéutico y Dietoterapia*
  - 5.19.3. *Servicio de Nutrición Integral*
- 5.20. Departamento de Servicio Social**
  - 5.20.1. *Servicio de en Consultorio Externo*
  - 5.20.2. *Servicio en Hospitalización*
  - 5.20.3. *Servicio en Emergencia*





# HOSPITAL REGIONAL DE AYACUCHO "MAMLL"

## PLAN OPERATIVO INSTITUCIONAL – CONSISTENTE CON (PIA- 2023)



### Reglamento de Organización y Funciones

#### Hospital Regional de Ayacucho "MIGUEL ÁNGEL LLERENA"



### ORGANIGRAMA ESTRUCTURAL DEL HOSPITAL REGIONAL DE AYACUCHO "MIGUEL ÁNGEL MARISCAL LLERENA"

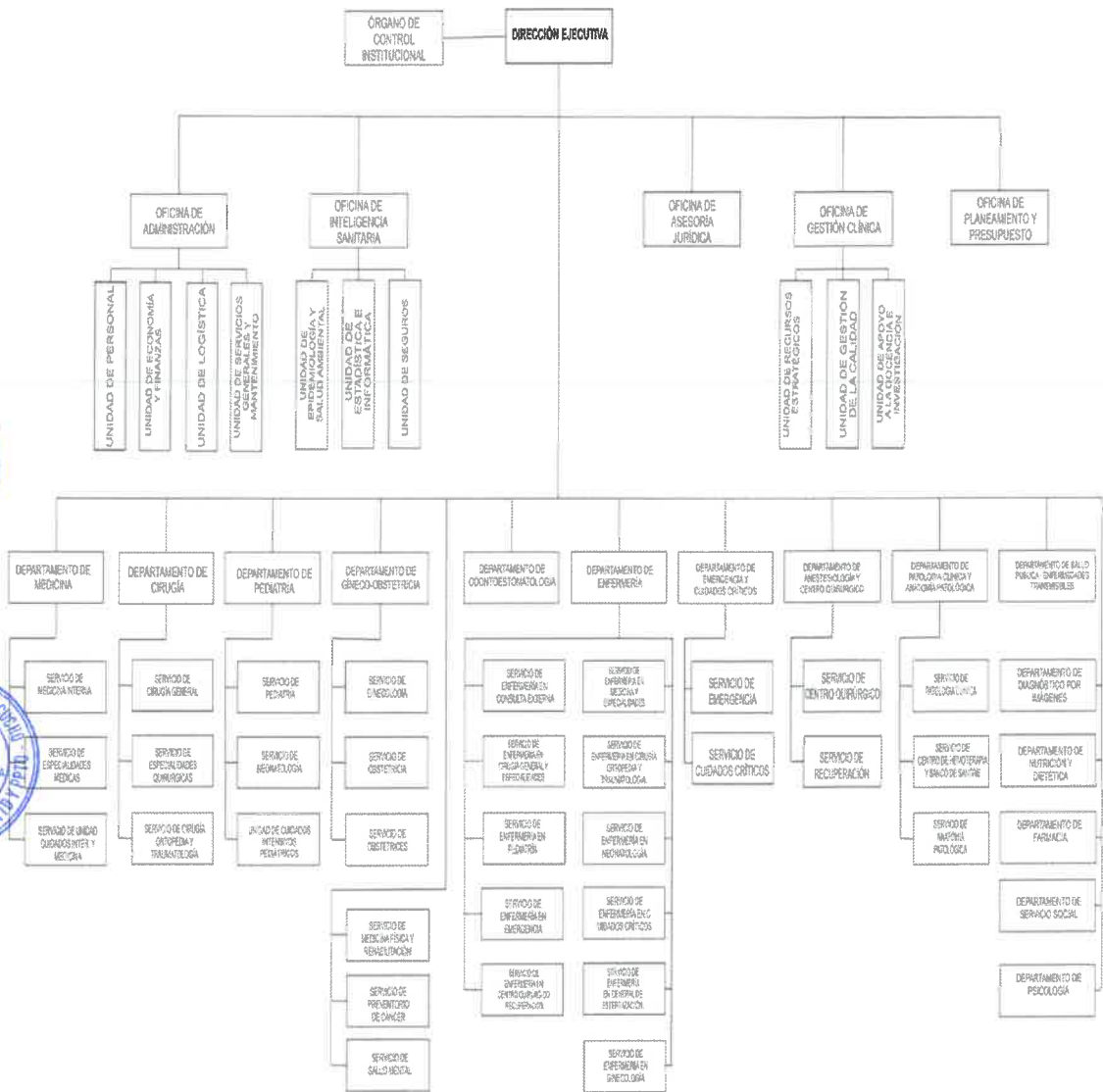

### 3.5. FUNCIONES GENERALES.

Las funciones generales del Hospital Regional de Ayacucho "Miguel Ángel Mariscal Llerena" son las siguientes:

1. Mejorar continuamente la calidad, productividad, eficiencia y eficacia de la atención a la salud, estableciendo las normas y los parámetros necesarios, así como generando una identidad cultural, **comprometida con el desarrollo humano como estrategia fundamental del cambio social** organizacional con valores y actitudes hacia la satisfacción de las necesidades, expectativas del paciente y su entorno familiar.
2. Lograr la recuperación de la salud y la rehabilitación de las facultades y capacidades de los pacientes, en condiciones de oportunidad, equidad, calidad y plena accesibilidad, en consulta externa, hospitalización y emergencia, en el marco de las políticas nacionales y regionales del sector.
3. Apoyar la formación y especialización de los recursos humanos, asignando campo clínico y el personal para la docencia e investigación, en coordinación con las Universidades e Instituciones Educativas, según los convenios respectivos.
4. Administrar los recursos humanos, materiales, económicos y financieros para el cumplimiento de la misión y el logro de sus objetivos en cumplimiento a las normas vigentes.
5. Crear y promover las condiciones óptimas ambientalmente sostenible para que todo el personal de salud desempeñe sus labores con calidad y eficiencia.
6. Defender la vida y proteger la salud de las personas desde su concepción y garantizar una buena calidad vida para todos.  
Fortalecer las competencias en la capacidad humana de mujeres y hombres de los trabajadores de salud, para el mejor desenvolvimiento y lograr los resultados.  
Fortalecer al Hospital Regional de Ayacucho, optimizando los recursos con que cuenta la institución, para la atención a la población del departamento de Ayacucho.
9. Evaluar, controlar y administrar en el marco de la políticas nacional y sectorial de salud integral y sostenible de la región en concordancia con las políticas con los planes sectoriales.

### 3.6 PRESUPUESTO ASIGNADO POR CATEGORIA PRESUPUESTAL.

Es una unidad de programación de las acciones de las entidades pública, las que, integradas, articuladas, y es la formalización y expresión en el presupuesto por centros de costo asignación de recursos reales y financieros.



**Cuadro N° 001**

POR CATEGORIA PRESUPUESTAL	PIA-2023
<b>PROGRAMAS PRESUPUESTALES</b>	
9001. ACCIONES CENTRALES	13,072,949.00
9002. ASIGNACIONES PRESUPUESTARIAS QUE NO RESULTAN EN PRODUCTOS	60,593,502.00
<b>TOTAL</b>	<b>73,665,996.00</b>

**3.7. PRESUPUESTO ASIGNADO POR PROGRAMAS PRESUPUESTALES**

Los Programas Presupuestales son el instrumento del Presupuesto por Resultados, orientados a proveer productos para lograr un Resultado Especifico en la población y así contribuir al logro de un resultado final asociado a un objetivo de política pública. Cuadro N° 002

PROGRAMAS PRESUPUESTALES	PIA-2023
<b>0002. SALUD MATERNO NEONATAL</b>	<b>10,868,549.00</b>
0016. TBC-VIH/SIDA	359,315.00
0017. ENFERMEDADES METAXENICAS Y ZONOSIS	26,000.00
0018. ENFERMEDADES NO TRANSMISIBLES	341,895.00
0024. PREVENCION Y CONTROL DEL CANCER	199,468.00
0068. REDUCCION DE VULNERABILIDAD Y ATENCION DE EMERGENCIAS POR DESASTRES	331,825.00
0104. REDUCCION DE LA MORTALIDAD POR EMERGENCIAS Y URGENCIAS MEDICAS	15,236,999.00
0129. PREVENCION Y MANEJO DE CONDICIONES SECUNDARIAS DE SALUD EN PERSONAS CON DISCAPACIDAD	374,79.00
0131. CONTROL Y PREVENCION EN SALUD MENTAL	1,744,841.00
1001. PRODUCTOS ESPECIFICOS PARA DESARROLLO INFANTIL TEMPRANO	598,145.00
<b>Total, general</b>	<b>30,081,827.00</b>



**3.8. ACTIVIDADES PROGRAMADAS FISICO Y FINANCIERO.**

**Programa Presupuestal: Productos Especificos para Desarrollo Infantil**

**Temprano.**

Actividad / Acción de Inversión	META FISICA	CONSISTENTE PIA-POI 2023	
		PIA	POI
<b>1001 - PRODUCTOS ESPECIFICOS PARA DESARROLLO INFANTIL TEMPRANO</b>			
5004426: MONITOREO, SUPERVISION, EVALUACION Y CONTROL DEL PROGRAMA ARTICULADO NUTRICIONAL	4.00	1,200.00	1,200.00
5000017: APLICACION DE VACUNAS COMPLETAS	3576	144,864.00	144,864.00
5004427: CONTROL DE CALIDAD NUTRICIONAL DE LOS ALIMENTOS	5	0.00	0.00
5000027: ATENDER A NIÑOS CON INFECCIONES RESPIRATORIAS AGUDAS	3327	0.00	0.00



**HOSPITAL REGIONAL DE AYACUCHO "MAMLL"**  
**PLAN OPERATIVO INSTITUCIONAL – CONSISTENTE CON (PIA- 2023)**



5000029: ATENDER A NIÑOS CON DIAGNOSTICO DE INFECCIONES RESPIRATORIAS AGUDAS CON COMPLICACIONES	221	5,642.00	5,642.00
5000030: ATENDER A NIÑOS CON DIAGNOSTICO DE ENFERMEDAD DIARREICA AGUDA COMPLICADA	56	0.00	0.00
5000031: BRINDAR ATENCION A OTRAS ENFERMEDADES PREVALENTES	440	425,625.00	425,625.00
5000035: ATENDER A NIÑOS CON DIAGNOSTICO DE PARASITOSIS INTESTINAL	750	20,818.00	20,818.00
<b>Total</b>	<b>8,379.00</b>	<b>598,149.00</b>	<b>598,149.00</b>

<b>CONSISTENTE PIA-POI Y ACTIVIDADES CON META FISICA Y FINANCIERA</b>			
<b>Actividad / Acción de Inversión</b>	<b>META FISICA</b>	<b>CONSISTENTE PIA-POI 2023</b>	
		<b>PIA</b>	<b>POI</b>
<b>0002: SALUD MATERNO-NEONATA</b>			
5004389: DESARROLLO DE NORMAS Y GUIAS TECNICAS EN SALUD MATERNO NEONATAL	2	41,748.00	41,748.00
5000058: BRINDAR SERVICIOS DE SALUD PARA PREVENCION DEL EMBARAZO A ADOLESCENTES	200	59,195.00	59,195.00
5000037: BRINDAR ATENCION PRENATAL REENFOCADA	15000	937,312.00	937,312.00
5000042: MEJORAMIENTO DEL ACCESO DE LA POBLACION A METODOS DE PLANIFICACION FAMILIAR	2850	10,000.00	10,000.00
5000044: BRINDAR ATENCION A LA GESTANTE CON COMPLICACIONES	4539	1,130,492.00	1,130,492.00
5000045: BRINDAR ATENCION DE PARTO NORMAL	1400	783,184.00	783,184.00
5000046: BRINDAR ATENCION DEL PARTO COMPLICADO NO QUIRURGICO	2140	91,701.00	91,701.00
5000047: BRINDAR ATENCION DEL PARTO COMPLICADO QUIRURGICO	1580	2,895,463.00	2,895,463.00
5000048: ATENDER EL PUERPERIO	150	63,352.00	63,352.00
5000049: ATENDER EL PUERPERIO CON COMPLICACIONES	250	281,533.00	281,533.00
5000050: ATENDER COMPLICACIONES OBSTETRICAS EN UNIDAD DE CUIDADOS INTENSIVOS	71	1,027,803.00	1,027,803.00
5000052: MEJORAMIENTO DEL ACCESO AL SISTEMA DE REFERENCIA INSTITUCIONAL	15	65,892.00	65,892.00
5000053: ATENDER AL RECIEN NACIDO NORMAL	7662	1,604,284.00	1,604,284.00
5000054: ATENDER AL RECIEN NACIDO CON COMPLICACIONES	2482	1,068,495.00	1,068,495.00
5000055: ATENDER AL RECIEN NACIDO CON COMPLICACIONES QUE REQUIERE UNIDAD DE CUIDADOS INTENSIVOS NEONATALES - UCIN	1505	808,095.00	808,095.00
<b>Total</b>	<b>39846</b>	<b>10868549</b>	<b>10,868,549.00</b>



000016



<b>CONSISTENTE PIA-POI Y ACTIVIDADES CON META FISICA Y FINANCIERA</b>			
<b>Actividad / Acción de Inversión</b>	<b>META FISICA</b>	<b>CONSISTENTE PIA-POI 2023</b>	
		<b>PIA</b>	<b>POI</b>
<b>0016: TBC-VIH/SIDA</b>			
5004433. MONITOREO, SUPERVISION, EVALUACION Y CONTROL DE VIH/SIDA - TUBERCULOSIS	4	3,300.00	3,300.00
5004436. DESPISTAJE DE TUBERCULOSIS EN SINTOMATICOS RESPIRATORIOS	3212	34,944.00	34,944.00
5004437. CONTROL Y TRATAMIENTO PREVENTIVO DE CONTACTOS DE CASOS TUBERCULOSIS (GENERAL, INDIGENA, PRIVADA DE SU LIBERTAD)	13	6,200.00	6,200.00
5004438. DIAGNOSTICO DE CASOS DE TUBERCULOSIS	140	136,374.00	136,374.00
5004439. TRATAMIENTO DE CASOS DE PERSONAS PRIVADAS DE SU LIBERTAD	13	11,000.00	11,000.00
5004440. DESPISTAJE Y DIAGNOSTICO DE TUBERCULOSIS PARA PACIENTES CON COMORBILIDAD	559	11,000.00	11,000.00
5006272. BRINDAR TRATAMIENTO OPORTUNO PARA TUBERCULOSIS	65	-	-
5006273. MANEJO DE LAS COMPLICACIONES DE TUBERCULOSIS	350	14,200.00	14,200.00
5005157. MEDIDAS DE CONTROL DE INFECCIONES Y BIOSEGURIDAD EN LOS SERVICIOS DE ATENCION DE TUBERCULOSIS	370	10,900.00	10,900.00
5005158. BRINDAR ATENCION INTEGRAL A PERSONAS CON DIAGNOSTICO DE HEPATITIS B	245	6,500.00	6,500.00
5006274. BRINDAR ATENCION INTEGRAL A PERSONAS CON DIAGNOSTICO DE HEPATITIS C	17000	6,000.00	6,000.00
5000068. MEJORAR EN POBLACION INFORMADA EL USO CORRECTO DE CONDON PARA PREVENCIÓN DE INFECCIONES DE TRANSMISION SEXUAL Y VIH/SIDA	2150	-	-
5000069. ENTREGAR A ADULTOS Y JOVENES VARONES CONSEJERIA Y TAMIZAJE PARA ITS Y VIH/SIDA	400	12,000.00	12,000.00
5000070. ENTREGAR A POBLACION ADOLESCENTE INFORMACION SOBRE INFECCIONES DE TRANSMISION SEXUAL Y VIH/SIDA	400	4,000.00	4,000.00
5000071. BRINDAR INFORMACION Y ATENCION PREVENTIVA A POBLACION DE ALTO RIESGO	34	11,945.00	11,945.00
5000078. BRINDAR A POBLACION CON INFECCIONES DE TRANSMISION SEXUAL TRATAMIENTO SEGUN GUIA CLINICAS	13	46,748.00	46,748.00
5000079. BRINDAR ATENCION INTEGRAL A PERSONAS CON DIAGNOSTICO DE VIH QUE ACUDEN A LOS SERVICIOS	7	9,500.00	9,500.00
5000080. BRINDAR TRATAMIENTO OPORTUNO A MUJERES GESTANTES REACTIVAS Y NIÑOS EXPUESTOS AL VIH	12	16,000.00	16,000.00
5000081. BRINDAR TRATAMIENTO OPORTUNO A MUJERES GESTANTES REACTIVAS A SIFILIS Y SUS CONTACTOS Y RECIEN NACIDOS EXPUESTOS	14	24,104.00	24,104.00
5000082. BRINDAR TRATAMIENTO OPORTUNO A PERSONAS QUE ACCEDEN AL EESS Y RECIBE TRATAMIENTO PARA TUBERCULOSIS EXTREMADAMENTE DROGO RESISTENTE (XDR)	0	5,600.00	5,600.00





**HOSPITAL REGIONAL DE AYACUCHO "MAMLL"**  
**PLAN OPERATIVO INSTITUCIONAL – CONSISTENTE CON (PIA- 2023)**



5000084. BRINDAR TRATAMIENTO PARA TUBERCULOSIS A PERSONAS CON COMORBILIDAD	0	0	-
<b>Total</b>	<b>25001</b>	<b>370315</b>	<b>370315</b>

<b>CONSISTENTE PIA-POI Y ACTIVIDADES CON META FISICA Y FINANCIERA</b>			
<b>Actividad / Acción de Inversión</b>	<b>META FISICA</b>	<b>CONSISTENTE PIA-POI 2023</b>	
		<b>PIA</b>	<b>POI</b>
<b>0017: ENFERMEDADES METAXENICAS Y ZONOSIS</b>			
5000093: EVALUACION, DIAGNOSTICO Y TRATAMIENTO DE ENFERMEDADES METAXENICAS	1379	12,000.00	12,000.00
5000094: EVALUACION, DIAGNOSTICO Y TRATAMIENTO DE CASOS DE ENFERMEDADES ZONOTICAS	974	14,000.00	14,000.00
<b>Total</b>	<b>2353</b>	<b>26,000.00</b>	<b>26,000.00</b>



**Programación Presupuestal: Del Programa Enfermedades no Transmisibles**

<b>CONSISTENTE PIA-POI Y ACTIVIDADES CON META FISICA Y FINANCIERA</b>			
<b>Actividad / Acción de Inversión</b>	<b>META FISICA</b>	<b>CONSISTENTE PIA-POI 2023</b>	
		<b>PIA</b>	<b>POI</b>
<b>0018: ENFERMEDADES NO TRANSMISIBLES</b>			
5004452: MONITOREO, SUPERVISION, EVALUACION Y CONTROL DE ENFERMEDADES NO TRANSMISIBLES	6	2,300.00	2,300.00
5000109: EVALUACION DE TAMIZAJE Y DIAGNOSTICO DE PACIENTES CON CATARATAS	600	0.00	0.00
5000110: BRINDAR TRATAMIENTO A PACIENTES CON DIAGNOSTICO DE CATARATAS	632	162,370.00	162,370.00
5000111: EXAMENES DE TAMIZAJE Y DIAGNOSTICO DE PERSONAS CON ERRORES REFRACTIVOS	50	0.00	0.00
5000112: BRINDAR TRATAMIENTO A PACIENTES CON DIAGNOSTICO DE ERRORES REFRACTIVOS	120	0.00	0.00
5000114: BRINDAR TRATAMIENTO A PERSONAS CON DIAGNOSTICO DE HIPERTENSION ARTERIAL	771	129,981.00	129,981.00
5000115: BRINDAR TRATAMIENTO A PERSONAS CON DIAGNOSTICO DE DIABETES MELLITUS	2385	25,944.00	25,944.00
5006275: ATENCION ESTOMATOLOGICA PREVENTIVA BASICA	15339	6,500.00	6,500.00
5006276: ATENCION ESTOMATOLOGICA RECUPERATIVA BASICA	9534	8,300.00	8,300.00
5000106: ATENCION ESTOMATOLOGICA ESPECIALIZADA BASICA	12106	2,000.00	2,000.00
5005991: EXAMENES DE TAMIZAJE Y DIAGNOSTICO EN RECIEN NACIDO CON FACTORES DE RIESGO PARA RETINOPATIA DE LA PREMATURIDAD (ROP)	62	0.00	0.00



**HOSPITAL REGIONAL DE AYACUCHO "MAMLL"**  
**PLAN OPERATIVO INSTITUCIONAL – CONSISTENTE CON (PIA- 2023)**



5005992: BRINDAR TRATAMIENTO A NIÑOS PREMATUROS CON DIAGNOSTICO DE RETINOPATIA DE LA PREMATURIDAD (ROP)	24	0.00	0.00
5005993: EVALUACION DE TAMIZAJE Y DIAGNOSTICO DE PERSONAS CON GLAUCOMA	65	0.00	0.00
5005994: BRINDAR TRATAMIENTO A PERSONAS CON DIAGNOSTICO DE GLAUCOMA	130	4,500.00	4,500.00
5006230: EVALUACION PARA DETECCION Y DIAGNOSTICO DE PERSONAS CON DIABETES MELLITUS CON RIESGO DE RETINOPATIA DIABETICA	90	0.00	0.00
5006232: EVALUACION PARA DETECCION Y DIAGNOSTICO DE PERSONAS CON ENFERMEADES EXTERNAS DEL OJO	60	0.00	0.00
<b>Total</b>	<b>41974</b>	<b>341,895.00</b>	<b>341,895.00</b>

**Programación Presupuestal: Del Programa Enfermedades no Transmisibles**

<b>CONSISTENTE PIA-POI Y ACTIVIDADES CON META FISICA Y FINANCIERA</b>			
<b>Actividad / Acción de Inversión</b>	<b>META FISICA</b>	<b>CONSISTENTE PIA-POI 2023</b>	
		<b>PIA</b>	<b>POI</b>
<b>0018: ENFERMEDADES NO TRANSMISIBLES</b>			
5004452: MONITOREO, SUPERVISION, EVALUACION Y CONTROL DE ENFERMEDADES NO TRANSMISIBLES	6	2,300.00	2,300.00
5000109: EVALUACION DE TAMIZAJE Y DIAGNOSTICO DE PACIENTES CON CATARATAS	600	0.00	0.00
5000110: BRINDAR TRATAMIENTO A PACIENTES CON DIAGNOSTICO DE CATARATAS	632	162,370.00	162,370.00
5000111: EXAMENES DE TAMIZAJE Y DIAGNOSTICO DE PERSONAS CON ERRORES REFRACTIVOS	50	0.00	0.00
5000112: BRINDAR TRATAMIENTO A PACIENTES CON DIAGNOSTICO DE ERRORES REFRACTIVOS	120	0.00	0.00
5000114: BRINDAR TRATAMIENTO A PERSONAS CON DIAGNOSTICO DE HIPERTENSION ARTERIAL	771	129,981.00	129,981.00
5000115: BRINDAR TRATAMIENTO A PERSONAS CON DIAGNOSTICO DE DIABETES MELLITUS	2385	25,944.00	25,944.00
5006275: ATENCION ESTOMATOLOGICA PREVENTIVA BASICA	15339	6,500.00	6,500.00
5006276: ATENCION ESTOMATOLOGICA RECUPERATIVA BASICA	9534	8,300.00	8,300.00
5000106: ATENCION ESTOMATOLOGICA ESPECIALIZADA BASICA	12106	2,000.00	2,000.00
5005991: EXAMENES DE TAMIZAJE Y DIAGNOSTICO EN RECIEN NACIDO CON FACTORES DE RIESGO PARA RETINOPATIA DE LA PREMATURIDAD (ROP)	62	0.00	0.00
5005992: BRINDAR TRATAMIENTO A NIÑOS PREMATUROS CON DIAGNOSTICO DE RETINOPATIA DE LA PREMATURIDAD (ROP)	24	0.00	0.00
5005993: EVALUACION DE TAMIZAJE Y DIAGNOSTICO DE PERSONAS CON GLAUCOMA	65	0.00	0.00





**HOSPITAL REGIONAL DE AYACUCHO "MAMLL"**  
**PLAN OPERATIVO INSTITUCIONAL – CONSISTENTE CON (PIA- 2023)**



5005994: BRINDAR TRATAMIENTO A PERSONAS CON DIAGNOSTICO DE GLAUCOMA	130	4,500.00	4,500.00
5006230: EVALUACION PARA DETECCION Y DIAGNOSTICO DE PERSONAS CON DIABETES MELLITUS CON RIESGO DE RETINOPATIA DIABETICA	90	0.00	0.00
5006232: EVALUACION PARA DETECCION Y DIAGNOSTICO DE PERSONAS CON ENFERMEADES EXTERNAS DEL OJO	60	0.00	0.00
<b>Total</b>	<b>41974</b>	<b>341,895.00</b>	<b>341,895.00</b>

**Programación Presupuestal del Programa de Prevención y Control de Cáncer.**

<b>CONSISTENTE PIA-POI Y ACTIVIDADES CON META FISICA Y FINANCIERA</b>			
<b>Actividad / Acción de Inversión</b>	<b>META FISICA</b>	<b>CONSISTENTE PIA-POI 2023</b>	
		<b>PIA</b>	<b>POI</b>
<b>0024: PREVENCION Y CONTROL DEL CANCER</b>			
5006012: DIAGNOSTICO DEL CANCER DE CUELLO UTERINO	128	1,500.00	1,500.00
5006013: TRATAMIENTO DEL CANCER DE CUELLO UTERINO	68	1,500.00	1,500.00
5006014: DIAGNOSTICO DEL CANCER DE MAMA	48	25,644.00	25,644.00
5006015: TRATAMIENTO DEL CANCER DE MAMA	11	5,000.00	5,000.00
5006016: DIAGNOSTICO DEL CANCER DE ESTOMAGO	93	3,000.00	3,000.00
5006018: DIAGNOSTICO DEL CANCER DE PROSTATA	50	1,500.00	1,500.00
5006020: DIAGNOSTICO DEL CANCER DE PULMON	3	1,000.00	1,000.00
5006022: DIAGNOSTICO DEL CANCER DE COLON Y RECTO	46	2,000.00	2,000.00
5006024: DIAGNOSTICO DEL CANCER DE HIGADO	34	1,500.00	1,500.00
5006026: DIAGNOSTICO DE LEUCEMIA	31	2,000.00	2,000.00
5006027: TRATAMIENTO DE LEUCEMIA	14	3,500.00	3,500.00
5006028: DIAGNOSTICO DE LINFOMA	19	2,000.00	2,000.00
5006030: DIAGNOSTICO DEL CANCER DE PIEL NO MELANOMA	41	1,000.00	1,000.00
5006001: CONSEJERIA PARA PACIENTES DIAGNOSTICADOS CON CANCER	380	67,892.00	67,892.00
5006006: TAMIZAJE EN MUJER CON MAMOGRAFIA BILATERAL PARA DETECCION DE CANCER DE MAMA	1350	2,500.00	2,500.00
5006011: ATENCION DE LA PACIENTE CON LESIONES PREMALIGNAS DE CUELLO UTERINO CON ESCISION	340	2,000.00	2,000.00





HOSPITAL REGIONAL DE AYACUCHO "MAMLL"  
PLAN OPERATIVO INSTITUCIONAL – CONSISTENTE CON (PIA- 2023)



5006032: ATENCION CON CUIDADOS PALIATIVOS EN EL ESTABLECIMIENTO DE SALUD	502	75,932.00	75,932.00
<b>Total</b>	<b>3158</b>	<b>199,468.00</b>	<b>199,468.00</b>

**Programación Presupuestal del Programa Reducción de la Vulnerabilidad y Atención de Emergencias por Desastre**

**CONSISTENTE PIA-POI Y ACTIVIDADES CON META FISICA Y FINANCIERA**

Actividad / Acción de Inversión	META FISICA	CONSISTENTE PIA-POI 2023	
		PIA	POI
<b>0068: REDUCCION DE VULNERABILIDAD Y ATENCION DE EMERGENCIAS POR DESASTRES</b>			
5004280: DESARROLLO DE INSTRUMENTOS ESTRATEGICOS PARA LA GESTION DEL RIESGO DE DESASTRES	2	0.00	0.00
5005560: DESARROLLO DE SIMULACROS EN GESTION REACTIVA	4	0.00	0.00
5005561: IMPLEMENTACION DE BRIGADAS PARA LA ATENCION FRENTE A EMERGENCIAS Y DESASTRES	3	0.00	0.00
5005610: ADMINISTRACION Y ALMACENAMIENTO DE INFRAESTRUCTURA MOVIL PARA LA ASISTENCIA FRENTE A EMERGENCIAS Y DESASTRES	2	108,000.00	108,000.00
5005612: DESARROLLO DE LOS CENTROS Y ESPACIOS DE MONITOREO DE EMERGENCIAS Y DESASTRES	12	142,372.00	142,372.00
5005580: FORMACION Y CAPACITACION EN MATERIA DE GESTION DE RIESGO DE DESASTRES Y ADAPTACION AL CAMBIO CLIMATICO	150	0.00	0.00
5005585: SEGURIDAD FISICO FUNCIONAL DE SERVICIOS PUBLICOS	4	81,453.00	81,453.00
<b>Total</b>	<b>177</b>	<b>331,825.00</b>	<b>331,825.00</b>



**Programación Presupuestal del Reducción de La Mortalidad por Emergencia y Urgencias Médicas.**

**CONSISTENTE PIA-POI Y ACTIVIDADES CON META FISICA Y FINANCIERA**

Actividad / Acción de Inversión	META FISICA	CONSISTENTE PIA-POI 2023	
		PIA	POI
<b>0104: REDUCCION DE LA MORTALIDAD POR EMERGENCIAS Y URGENCIAS MEDICAS</b>			
5005139: ASISTENCIA TECNICA Y CAPACITACION	2	2,500.00	2,500.00
5002824: ATENCION AMBULATORIA DE URGENCIAS (PRIORIDAD III O IV) EN MODULOS HOSPITALARIOS DIFERENCIADOS AUTORIZADOS	2000	788,096.00	788,096.00
5005901: ATENCION DE TRIAJE	6600	76,956.00	76,956.00
005903: ATENCION DE LA EMERGENCIA Y URGENCIA ESPECIALIZADA	2750	7,663,848.00	7,663,848.00
5005904: ATENCION DE LA EMERGENCIA DE CUIDADOS INTENSIVOS	440	2,084,992.00	2,084,992.00
5005905: ATENCION DE LA EMERGENCIA QUIRURGICA	3300	4,619,076.00	4,619,076.00
5006279: SERVICIO DE TRANSPORTE ASISTIDO DE LA EMERGENCIA Y URGENCIA	560	1,531.00	1,531.00
<b>Total</b>	<b>15652</b>	<b>15,236,999.00</b>	<b>15,236,999.00</b>

000011

*Programación presupuestal del Programa: Prevención y Manejo de Condiciones Secundarias de Salud en Personas con Discapacidad*

<b>CONSISTENTE PIA-POI Y ACTIVIDADES CON META FISICA Y FINANCIERA</b>			
<b>Actividad / Acción de Inversión</b>	<b>META FISICA</b>	<b>CONSISTENTE PIA-POI 2023</b>	
		<b>PIA</b>	<b>POI</b>
<b>0129: PREVENCION Y MANEJO DE CONDICIONES SECUNDARIAS DE SALUD EN PERSONAS CON DISCAPACIDAD</b>			
3000688: PERSONAS CON DISCAPACIDAD RECIBEN ATENCION DE REHABILITACION EN ESTABLECIMIENTOS DE SALUD	53	0.00	0.00
5004449: CAPACITACION EN MEDICINA DE REHABILITACION	0	371,790.00	371,790.00
5005150: ATENCION DE REHABILITACION PARA PERSONAS CON DISCAPACIDAD FISICA	12625	3,000.00	3,000.00
<b>Total</b>	<b>12678</b>	<b>374,790.00</b>	<b>374,790.00</b>

*Programación Presupuestal: de Reducción de La Mortalidad por Emergencia y Urgencias Médicas.*

<b>CONSISTENTE PIA-POI Y ACTIVIDADES CON META FISICA Y FINANCIERA</b>			
<b>Actividad / Acción de Inversión</b>	<b>META FISICA</b>	<b>CONSISTENTE PIA-POI 2023</b>	
		<b>PIA</b>	<b>POI</b>
<b>0131: CONTROL Y PREVENCION EN SALUD MENTAL</b>			
5005183: MONITOREO, SUPERVISION, EVALUACION Y CONTROL DEL PROGRAMA EN SALUD MENTAL	6	0	0
5005188: TAMIZAJE DE PERSONAS CON TRASTORNOS MENTALES Y PROBLEMAS PSICOSOCIALES	310	422,276.00	422276
5005190: TRATAMIENTO AMBULATORIO DE PERSONAS CON TRASTORNOS AFECTIVOS (DEPRESION Y CONDUCTA SUICIDA) Y DE ANSIEDAD	95	1,000.00	1000
5005191: TRATAMIENTO CON INTERNAMIENTO DE PERSONAS CON TRASTORNOS AFECTIVOS Y DE ANSIEDAD	62	42,813.00	42813
5005196: TRATAMIENTO CON INTERNAMIENTO DE PERSONAS CON SINDROME O TRASTORNO PSICOTICO	105	812,817.00	812817
5005197: REHABILITACION PSICOSOCIAL DE PERSONAS CON SINDROME O TRASTORNO ESQUIZOFRENICO	2	24,144.00	24144
5005193: TRATAMIENTO CON INTERNAMIENTO DE PACIENTES CON TRASTORNO DEL COMPORTAMIENTO DEBIDO AL CONSUMO DE ALCOHO	63	439,797.00	439797
5005194: REHABILITACION PSICOSOCIAL DE PERSONAS CON TRASTORNOS DEL COMPORTAMIENTO DEBIDO AL CONSUMO DE ALCOHOL	105	577	577
5006282: TRATAMIENTO AMBULATORIO DE PERSONAS CON TRASTORNO DEL COMPORTAMIENTO DEBIDO AL CONSUMO DE ALCOHOL Y TABACO	54	1,417.00	1417
<b>Total</b>	<b>802</b>	<b>1,744,841.00</b>	<b>1,744,841.00</b>



**Asignación Presupuestal con Acciones Centrales.**

<b>CONSISTENTE PIA-POI Y ACTIVIDADES CON META FISICA Y FINANCIERA</b>			
<b>Actividad / Acción de Inversión</b>	<b>META FISICA</b>	<b>CONSISTENTE PIA-POI 2023</b>	
		<b>PIA</b>	<b>POI</b>
<b>9001: ACCIONES CENTRALES</b>			
5000001: PLANEAMIENTO Y PRESUPUESTO	23	171,186.00	171,186.00
5000003: GESTION ADMINISTRATIVA	2299	6,842,653.00	6,842,653.00
5000005: GESTION DE RECURSOS HUMANOS	529	5,967,506.00	5,967,506.00
5000006: ACCIONES DE CONTROL Y AUDITORIA	36	91,149.00	91,149.00
<b>Total</b>	<b>2887</b>	<b>13,072,494.00</b>	<b>13,072,494.00</b>

**Asignaciones Presupuestarias que no Resultan en Productos.**

<b>CONSISTENTE PIA-POI Y ACTIVIDADES CON META FISICA Y FINANCIERA</b>			
<b>Actividad / Acción de Inversión</b>	<b>META FISICA</b>	<b>CONSISTENTE PIA-POI 2023</b>	
		<b>PIA</b>	<b>POI</b>
<b>9002: Asignaciones Presupuestarias Que No Resultan En Productos</b>			
6000050: PREVENCIÓN, CONTROL, DIAGNÓSTICO Y TRATAMIENTO DE CORONAVIRUS	3001	-	-
5001189: SERVICIOS DE APOYO AL DIAGNÓSTICO Y TRATAMIENTO	12	13,406,282.00	13,406,282.00
5000377: Mejoramiento de la oferta de los servicios de salud	2400	478,728.00	478,728.00
5000500: Atención básica de salud	7100	786,467.00	786,467.00
5000510: Atención especializada de la salud	636	1,216,769.00	1,216,769.00
5000991: Obligaciones previsionales	12	16,702.00	16,702.00
5001195: Servicios generales	107	521,649.00	521,649.00
5001286: Vigilancia y control epidemiológico	10	57,604.00	57,604.00
5001562: Atención en consultas externas	4730	879,559.00	879,559.00
5001563: Atención en hospitalización	3612	4,613,036.00	4,613,036.00
5001564: Intervenciones quirúrgicas	240	311,339.00	311,339.00
5001566: Otras atenciones de salud especializadas	8400	532,809.00	532,809.00
5001568: Atención de cuidados intensivos	3600	305,360.00	305,360.00
5001569: Comercialización de medicamentos e insumos	181,860	1,209,932.00	1,209,932.00
5002197: Prestaciones administrativas subsidiadas/no tarifado	5000	1,420,751.00	1,420,751.00
	1600		-
	0		-
5005467: Mantenimiento para equipamiento e infraestructura hospitalaria	3600		-
	3600	34,836,515.00	34,836,515.00
	600		-





HOSPITAL REGIONAL DE AYACUCHO "MAMLL"  
PLAN OPERATIVO INSTITUCIONAL – CONSISTENTE CON (PIA- 2023)



	200		-
	0		-
	0	-	-
5006372: Hemodiálisis por insuficiencia renal	0	-	-
	230320	60,593,502.00	60,593,502.00



**3.9. Anexo B-5: POI Anual con programación Físico y Financiero**





Anexo B-5
PLAN OPERATIVO INSTITUCIONAL FÍSICA Y FINANCIERA (Consistenciado)
Año : 2023

Periodo PEI : 2020 - 2025
Nivel de Gobierno : R - GOBIERNOS REGIONALES
Sector : 99 - GOBIERNO REGIONALES
Pliego : 444 - GOBIERNO REGIONAL DEL DEPARTAMENTO DE AYACUCHO

Unidad Ejecutora : 001024 - REGION AYACUCHO-HOSPITAL HUAMANGA
Centro de Costo : 1 - ORGANOS DE DIRECCION

OEI.08 MEJORAR LA GESTIÓN INSTITUCIONAL

AEI.08.01 FORTALECIMIENTO INTEGRAL DE LA CAPACIDAD OPERATIVA DE LOS ÓRGANOS ESTRUCTURADOS DEL GOBIERNO REGIONAL

Table with columns: COD, Actividad Operativa / Inversiones, Ubigeo, U.M., Prioridad, Meta, PROGRAMACION (1-12), Total Anual. Includes rows for AIOI00102400486 and AIOI00102400488.

Unidad Ejecutora : 001024 - REGION AYACUCHO-HOSPITAL HUAMANGA
Centro de Costo : 2.1 - OFICINA DE CONTROL INSTITUCIONAL

OEI.08 MEJORAR LA GESTIÓN INSTITUCIONAL

AEI.08.06 IDENTIFICACIÓN Y SANCIÓN DE LOS ACTOS DE CORRUPCIÓN OPORTUNOS EN LA GESTIÓN REGIONAL

Table with columns: COD, Actividad Operativa / Inversiones, Ubigeo, U.M., Prioridad, Meta, PROGRAMACION (1-12), Total Anual. Includes rows for AIOI00102400016, AIOI00102400017, AIOI00102400018, and AIOI00102400432.

Unidad Ejecutora : 001024 - REGION AYACUCHO-HOSPITAL HUAMANGA
Centro de Costo : 3.1 - OFICINA DE PLANEAMIENTO Y PRESUPUESTO

OEI.02 REDUCIR LOS FACTORES DE RIESGO QUE AFECTAN LA SALUD DE LA POBLACIÓN
AEI.02.01 ATENCIÓN INTEGRAL PARA REDUCIR LA DESNUTRICIÓN CRÓNICA DE NIÑAS Y NIÑOS MENORES A 36 MESES

Table with columns: COD, Actividad Operativa / Inversiones, Ubigeo, U.M., Prioridad, Meta, PROGRAMACION (1-12), Total Anual. Includes row for AIOI00102400007.

OEI.02 REDUCIR LOS FACTORES DE RIESGO QUE AFECTAN LA SALUD DE LA POBLACIÓN

AEI.02.02 ATENCIÓN INTEGRAL DE SALUD MATERNO NEONATAL

Table with columns: COD, Actividad Operativa / Inversiones, Ubigeo, U.M., Prioridad, Meta, PROGRAMACION (1-12), Total Anual. Includes row for AIOI00102400521.

OEI.02 REDUCIR LOS FACTORES DE RIESGO QUE AFECTAN LA SALUD DE LA POBLACIÓN

AEI.02.03 ATENCIÓN INTEGRAL DE PERSONAS AFECTADAS CON TBC Y VIH/SIDA

Table with columns: COD, Actividad Operativa / Inversiones, Ubigeo, U.M., Prioridad, Meta, PROGRAMACION (1-12), Total Anual. Includes row for AIOI00102400009.

OEI.02 REDUCIR LOS FACTORES DE RIESGO QUE AFECTAN LA SALUD DE LA POBLACIÓN

AEI.02.06 ATENCIÓN PREVENTIVA Y PROMOCIONAL PARA EL CONTROL DE ENFERMEDADES NO TRANSMISIBLES EN LA POBLACIÓN

Table with columns: COD, Actividad Operativa / Inversiones, Ubigeo, U.M., Prioridad, Meta, PROGRAMACION (1-12), Total Anual. Includes row for AIOI00102400011.

OEI.02 REDUCIR LOS FACTORES DE RIESGO QUE AFECTAN LA SALUD DE LA POBLACIÓN

AEI.02.09 ATENCIÓN INTEGRAL Y OPORTUNA DE EMERGENCIAS Y URGENCIAS MÉDICAS PARA LA POBLACIÓN

Table with columns: COD, Actividad Operativa / Inversiones, Ubigeo, U.M., Prioridad, Meta, PROGRAMACION (1-12), Total Anual. Includes row for AIOI00102400257.

OEI.08 MEJORAR LA GESTIÓN INSTITUCIONAL

AEI.08.04 IMPLEMENTACIÓN DEL GOBIERNO DIGITAL DE CALIDAD EN EL GOBIERNO REGIONAL

Table with columns: COD, Actividad Operativa / Inversiones, Ubigeo, U.M., Prioridad, Meta, PROGRAMACION (1-12), Total Anual. Includes rows for AIOI00102400001, AIOI00102400004, AIOI00102400005, AIOI00102400490, and AIOI00102400491.

Unidad Ejecutora : 001024 - REGION AYACUCHO-HOSPITAL HUAMANGA
Centro de Costo : 3.4 - UNIDAD DE GESTIÓN DE LA CALIDAD

OEI.08 MEJORAR LA GESTIÓN INSTITUCIONAL

AEI.08.01 FORTALECIMIENTO INTEGRAL DE LA CAPACIDAD OPERATIVA DE LOS ÓRGANOS ESTRUCTURADOS DEL GOBIERNO REGIONAL

Table with columns: COD, Actividad Operativa / Inversiones, Ubigeo, U.M., Prioridad, Meta, PROGRAMACION (1-12), Total Anual. Includes rows for AIOI00102400402, AIOI00102400403, AIOI00102400404, and AIOI00102400487.

Unidad Ejecutora : 001024 - REGION AYACUCHO-HOSPITAL HUAMANGA
Centro de Costo : 4.1.1 - UNIDAD DE PERSONAL

OEI.08 MEJORAR LA GESTIÓN INSTITUCIONAL

AEI.08.01 FORTALECIMIENTO INTEGRAL DE LA CAPACIDAD OPERATIVA DE LOS ÓRGANOS ESTRUCTURADOS DEL GOBIERNO REGIONAL

Table with columns: COD., Actividad Operativa / Inversiones, Ubigeo, U.M., Prioridad, Meta, PROGRAMACION (1-12), Total Anual. Rows include activities like 'PLANIFICACION, ELABORACION Y ACTUALIZACION DE LOS DIFERENTES DOCUMENTOS E INFORMACION DEL PERSONAL'.

Unidad Ejecutora : 001024 - REGION AYACUCHO-HOSPITAL HUAMANGA
Centro de Costo : 4.1.2 - UNIDAD DE ECONOMIA Y FINANZAS

OEI.08 MEJORAR LA GESTION INSTITUCIONAL

AEI.08.01 FORTALECIMIENTO INTEGRAL DE LA CAPACIDAD OPERATIVA DE LOS ORGANOS ESTRUCTURADOS DEL GOBIERNO REGIONAL

Table with columns: COD., Actividad Operativa / Inversiones, Ubigeo, U.M., Prioridad, Meta, PROGRAMACION (1-12), Total Anual. Rows include activities like 'SUPERVISION, EVALUACION Y CONTROLAR LOS PROCESOS DEL SISTEMA CONTABLE TRIBUTARIO Y PRESUPUESTAL ENMARCADO EN LAS NORMAS VIGENTES'.

Unidad Ejecutora : 001024 - REGION AYACUCHO-HOSPITAL HUAMANGA
Centro de Costo : 4.1.3 - UNIDAD DE LOGISTICA

OEI.08 MEJORAR LA GESTION INSTITUCIONAL

AEI.08.01 FORTALECIMIENTO INTEGRAL DE LA CAPACIDAD OPERATIVA DE LOS ORGANOS ESTRUCTURADOS DEL GOBIERNO REGIONAL

Table with columns: COD., Actividad Operativa / Inversiones, Ubigeo, U.M., Prioridad, Meta, PROGRAMACION (1-12), Total Anual. Rows include activities like 'INVENTARIO DE BIENES MUEBLES E INMUEBLES Y ADMINISTRACION, CUSTODIA DE BIENES MUEBLES E INMUEBLE PATRIMONIALES'.

Unidad Ejecutora : 001024 - REGION AYACUCHO-HOSPITAL HUAMANGA
Centro de Costo : 4.1.4 - UNIDAD DE SERVICIOS GENERALES Y MANTENIMIENTO

OEI.08 MEJORAR LA GESTION INSTITUCIONAL

AEI.08.01 FORTALECIMIENTO INTEGRAL DE LA CAPACIDAD OPERATIVA DE LOS ORGANOS ESTRUCTURADOS DEL GOBIERNO REGIONAL

Table with columns: COD., Actividad Operativa / Inversiones, Ubigeo, U.M., Prioridad, Meta, PROGRAMACION (1-12), Total Anual. Rows include activities like 'ATENCION MANTENIMIENTO PREVENTIVO Y CORRECTIVO DE EQUIPOS ELECTROMECANICOS'.

Unidad Ejecutora : 001024 - REGION AYACUCHO-HOSPITAL HUAMANGA
Centro de Costo : 4.1.5 - OFICINA DE ADMINISTRACION

OEI.08 MEJORAR LA GESTION INSTITUCIONAL

AEI.08.01 FORTALECIMIENTO INTEGRAL DE LA CAPACIDAD OPERATIVA DE LOS ORGANOS ESTRUCTURADOS DEL GOBIERNO REGIONAL

Table with columns: COD., Actividad Operativa / Inversiones, Ubigeo, U.M., Prioridad, Meta, PROGRAMACION (1-12), Total Anual. Rows include activities like 'ATENCION DE MANTENIMIENTO PREVENTIVO Y CORRECTIVO DE LA PLANTA DE OSMOSIS INVERSA'.

Unidad Ejecutora : 001024 - REGION AYACUCHO-HOSPITAL HUAMANGA
Centro de Costo : 4.1.5 - OFICINA DE ADMINISTRACION

OEI.08 MEJORAR LA GESTION INSTITUCIONAL

AEI.08.01 FORTALECIMIENTO INTEGRAL DE LA CAPACIDAD OPERATIVA DE LOS ORGANOS ESTRUCTURADOS DEL GOBIERNO REGIONAL

Table with columns: COD., Actividad Operativa / Inversiones, Ubigeo, U.M., Prioridad, Meta, PROGRAMACION (1-12), Total Anual. Rows include activities like 'ORGANIZAR, COORDINAR Y CONTROLAR LAS ACCIONES DE ADMINISTRACION DE LAS DIFERENTES UNIDADES QUE DEPENDEN DE LA OFICINA DE ADMINISTRACION'.

Unidad Ejecutora : 001024 - REGION AYACUCHO-HOSPITAL HUAMANGA
Centro de Costo : 4.2 - UNIDAD DE ESTADISTICA E INFORMATICA

OEI.08 MEJORAR LA GESTION INSTITUCIONAL

AEI.08.01 FORTALECIMIENTO INTEGRAL DE LA CAPACIDAD OPERATIVA DE LOS ORGANOS ESTRUCTURADOS DEL GOBIERNO REGIONAL

Table with columns: COD, Actividad Operativa / Inversiones, Ubigeo, U.M., Prioridad, Meta, PROGRAMACION (1-12), Total Anual. Rows include activities like 'MEJORAR LAS TECNOLOGIAS DE GESTION HOSPITALARIA' and 'ADMINISTRAR EQUIPOS DE COMPUTO'.

Unidad Ejecutora : 001024 - REGION AYACUCHO-HOSPITAL HUAMANGA
Centro de Costo : 4.2.1 - OFICINA DE INTELIGENCIA SANITARIA

OEI.08 MEJORAR LA GESTION INSTITUCIONAL

AEI.08.01 FORTALECIMIENTO INTEGRAL DE LA CAPACIDAD OPERATIVA DE LOS ORGANOS ESTRUCTURADOS DEL GOBIERNO REGIONAL

Table with columns: COD, Actividad Operativa / Inversiones, Ubigeo, U.M., Prioridad, Meta, PROGRAMACION (1-12), Total Anual. Rows include 'RESIDUOS SOLIDOS HOSPITALARIOS' and 'VIGILANCIA EPIDEMIOLOGICA'.

Unidad Ejecutora : 001024 - REGION AYACUCHO-HOSPITAL HUAMANGA
Centro de Costo : 4.3 - UNIDAD DE SEGUROS

OEI.08 MEJORAR LA GESTION INSTITUCIONAL

AEI.08.01 FORTALECIMIENTO INTEGRAL DE LA CAPACIDAD OPERATIVA DE LOS ORGANOS ESTRUCTURADOS DEL GOBIERNO REGIONAL

Table with columns: COD, Actividad Operativa / Inversiones, Ubigeo, U.M., Prioridad, Meta, PROGRAMACION (1-12), Total Anual. Rows include 'ATENCION DE PRESTACIONES ADMINISTRATIVAS' and 'AERA DE PRESTACION Y FINANCIERO'.

Unidad Ejecutora : 001024 - REGION AYACUCHO-HOSPITAL HUAMANGA
Centro de Costo : 5.1 - DEPARTAMENTO DE PSICOLOGIA-SALUD MENTAL

OEI.07 REDUCIR LOS FACTORES DE RIESGO QUE AFECTAN LA SALUD DE LA POBLACION

AEI.07.11 ATENCION PREVENTIVA Y CONTROL DE ENFERMEDADES DE SALUD MENTAL EN BENEFICIO DE LA POBLACION

Table with columns: COD, Actividad Operativa / Inversiones, Ubigeo, U.M., Prioridad, Meta, PROGRAMACION (1-12), Total Anual. Rows include 'TAMIZAJE PARA DETECTAR TRASTORNOS MENTALES' and 'TRATAMIENTO AMBULATORIO DE PERSONAS CON DEPRESION'.

Unidad Ejecutora : 001024 - REGION AYACUCHO-HOSPITAL HUAMANGA
Centro de Costo : 5.10 - SERVICIO DE MEDICINA FISICA Y REHABILITACION

OEI.02 REDUCIR LOS FACTORES DE RIESGO QUE AFECTAN LA SALUD DE LA POBLACION

AEI.02.10 ATENCION INTEGRAL DE SALUD PARA PERSONAS CON DISCAPACIDAD

Table with columns: COD, Actividad Operativa / Inversiones, Ubigeo, U.M., Prioridad, Meta, PROGRAMACION (1-12), Total Anual. Rows include 'CAPACITACION EN MEDICINA DE REHABILITACION' and 'ENFERMEDAD MUSCULAR Y UNION MIONEURAL'.

Unidad Ejecutora : 001024 - REGION AYACUCHO-HOSPITAL HUAMANGA
Centro de Costo : 5.11 - DEPARTAMENTO DE GINECO-OBSTETRICIA

OEI.02 REDUCIR LOS FACTORES DE RIESGO QUE AFECTAN LA SALUD DE LA POBLACION

AEI.02.02 ATENCION INTEGRAL DE SALUD MATERNO NEONATAL

Table with columns: COD, Actividad Operativa / Inversiones, Ubigeo, U.M., Prioridad, Meta, PROGRAMACION (1-12), Total Anual. Rows include 'AMENAZA DE PARTO PREMATURO' and 'ATENCION DEL PARTO NORMAL'.

Unidad Ejecutora : 001024 - REGION AYACUCHO-HOSPITAL HUAMANGA

Centro de Costo: 5.12 - CONSULTORIO-EXTERNO DE GINECO OBSTETRICIA

OEI.02 REDUCIR LOS FACTORES DE RIESGO QUE AFECTAN LA SALUD DE LA POBLACION
AEI.02.02 ATENCION INTEGRAL DE SALUD MATERNO NEONATAL

Table with columns: COD, Actividad Operativa / Inversiones, Ubigeo, U.M., Prioridad, Meta, PROGRAMACION (1-12), Total Anual. Rows include activities like '5000502 - ATENCION INTEGRAL PARA LA PREVENCIÓN DEL EMBARAZO ADOLESCENTE'.

OEI.03 REDUCIR LAS BRECHAS DE DESIGUALDAD SOCIAL EN EL DEPARTAMENTO
AEI.03.02 ATENCION INTEGRAL EN MATERIA DE SALUD REPRODUCTIVA PARA LAS MUJERES EN EDAD FÉRTIL

Table with columns: COD, Actividad Operativa / Inversiones, Ubigeo, U.M., Prioridad, Meta, PROGRAMACION (1-12), Total Anual. Row includes 'A0100102400115 3329101 - ASQ MASCULINO'.

Unidad Ejecutora: 001024 - REGION AYACUCHO-HOSPITAL HUAMANGA
Centro de Costo: 5.13 - SERVICIO DE NEONATOLOGIA

OEI.02 REDUCIR LOS FACTORES DE RIESGO QUE AFECTAN LA SALUD DE LA POBLACION
AEI.02.02 ATENCION INTEGRAL DE SALUD MATERNO NEONATAL

Table with columns: COD, Actividad Operativa / Inversiones, Ubigeo, U.M., Prioridad, Meta, PROGRAMACION (1-12), Total Anual. Rows include '3330501 - ATENCION INMEDIATA DEL RECIEN NACIDO'.

Unidad Ejecutora: 001024 - REGION AYACUCHO-HOSPITAL HUAMANGA
Centro de Costo: 5.14 - SERVICIO DE ATENCION ONCOLOGICA

OEI.02 REDUCIR LOS FACTORES DE RIESGO QUE AFECTAN LA SALUD DE LA POBLACION
AEI.02.07 ATENCION PREVENTIVA Y PROMOCIONAL DEL CANCER EN LA POBLACION

Large table with columns: COD, Actividad Operativa / Inversiones, Ubigeo, U.M., Prioridad, Meta, PROGRAMACION (1-12), Total Anual. Multiple rows for various cancer prevention activities.

Unidad Ejecutora: 001024 - REGION AYACUCHO-HOSPITAL HUAMANGA
Centro de Costo: 5.15 - SERVICIO DE ODONTOLOGIA

OEI.02 REDUCIR LOS FACTORES DE RIESGO QUE AFECTAN LA SALUD DE LA POBLACION
AEI.02.06 ATENCION PREVENTIVA Y PROMOCIONAL PARA EL CONTROL DE ENFERMEDADES NO TRANSMISIBLES EN LA POBLACION

Table with columns: COD, Actividad Operativa / Inversiones, Ubigeo, U.M., Prioridad, Meta, PROGRAMACION (1-12), Total Anual. Rows include '0068001 - ASESORIA NUTRICIONAL PARA EL CONTROL DE ENFERMEDADES DENTALES'.

Unidad Ejecutora: 001024 - REGION AYACUCHO-HOSPITAL HUAMANGA
Centro de Costo: 5.16 - SERVICIO OFTALMOLOGIA

OEI.02 REDUCIR LOS FACTORES DE RIESGO QUE AFECTAN LA SALUD DE LA POBLACION
AEI.02.06 ATENCION PREVENTIVA Y PROMOCIONAL PARA EL CONTROL DE ENFERMEDADES NO TRANSMISIBLES EN LA POBLACION

Table with columns: COD, Actividad Operativa / Inversiones, Ubigeo, U.M., Prioridad, Meta, PROGRAMACION (1-12), Total Anual. Rows include '5001202 - TRATAMIENTO Y CONTROL ESPECIALIZADO DE COMPLICACIONES POST QUIRURGICAS CON GLAUCOMA'.

Unidad Ejecutora: 001024 - REGION AYACUCHO-HOSPITAL HUAMANGA
Centro de Costo: 5.17 - CONSULTORIO DE DIABETES

OEI.02 REDUCIR LOS FACTORES DE RIESGO QUE AFECTAN LA SALUD DE LA POBLACION
AEI.02.06 ATENCION PREVENTIVA Y PROMOCIONAL PARA EL CONTROL DE ENFERMEDADES NO TRANSMISIBLES EN LA POBLACION

Table with columns: COD, Actividad Operativa / Inversiones, Ubigeo, U.M., Prioridad, Meta, PROGRAMACION (1-12), Total Anual. Rows include '5001601 - MANEJO DE EMERGENCIA O URGENCIA HIPERTENSIVA'.

Unidad Ejecutora: 001024 - REGION AYACUCHO-HOSPITAL HUAMANGA
Centro de Costo: 5.18 - CONSULTORIO PAI

OEI.02 REDUCIR LOS FACTORES DE RIESGO QUE AFECTAN LA SALUD DE LA POBLACION
AEI.02.01 ATENCION INTEGRAL PARA REDUCIR LA DESNUTRICION CRONICA DE NIÑAS Y NIÑOS MENORES A 36 MESES

Table with columns: COD, Actividad Operativa / Inversiones, Ubigeo, U.M., Prioridad, Meta, PROGRAMACION (1-12), Total Anual.

AOI00102400238 3325404 - VACUNACION NIÑO RECIENTE NACIDO 050101 : 218 : NIÑO AYACUCHO PROTEGIDO 1 : Muy Alta Fisico 208 208 208 208 208 208 208 208 208 208 208 208 208 212 208 2500 Financiero S/. 12,072.00 12,072.00 12,072.00 12,072.00 12,072.00 12,072.00 12,072.00 12,072.00 12,072.00 12,072.00 12,072.00 12,072.00 144,864.00

Unidad Ejecutora : 001024 - REGION AYACUCHO-HOSPITAL HUAMANGA
Centro de Costo : 5.19 - DEPARTAMENTO DE SALUD PUBLICA-ENFER. TRANSMISIBLES

OEI.02 REDUCIR LOS FACTORES DE RIESGO QUE AFECTAN LA SALUD DE LA POBLACION

AEI.02.03 ATENCION INTEGRAL DE PERSONAS AFECTADAS CON TBC Y VIH/SIDA

Table with columns: COD., Actividad Operativa / Inversiones, Ubigeo, U.M., Prioridad, Meta, PROGRAMACION (1-12), Total Anual. Rows include activities like 'IDENTIFICACION Y EXAMEN DE SINTOMATICOS RESPIRATORIOS EN LAS ATENCIONES A PERSONAS > 15 AÑOS Y POBLACION VULNERABLE'.

Unidad Ejecutora : 001024 - REGION AYACUCHO-HOSPITAL HUAMANGA
Centro de Costo : 5.2 - DEPARTAMENTO DE EMERGENCIA Y CUIDADOS CRITICOS

OEI.02 REDUCIR LOS FACTORES DE RIESGO QUE AFECTAN LA SALUD DE LA POBLACION

AEI.02.04 ATENCION DE LAS ENFERMEDADES METABOLICAS Y ZOONOSIS DE MANERA PREVENTIVA E INTEGRAL A LA POBLACION CON RIESGO

Table with columns: COD., Actividad Operativa / Inversiones, Ubigeo, U.M., Prioridad, Meta, PROGRAMACION (1-12), Total Anual. Rows include activities like 'LOCALIZACION Y DIAGNOSTICO DE CASOS DE MALARIA'.

Unidad Ejecutora : 001024 - REGION AYACUCHO-HOSPITAL HUAMANGA
Centro de Costo : 5.20 - SERVICIO DE CONSULTORIO EXTERNO

OEI.02 REDUCIR LOS FACTORES DE RIESGO QUE AFECTAN LA SALUD DE LA POBLACION

AEI.02.09 ATENCION INTEGRAL Y OPORTUNA DE EMERGENCIAS Y URGENCIAS MEDICAS PARA LA POBLACION

Table with columns: COD., Actividad Operativa / Inversiones, Ubigeo, U.M., Prioridad, Meta, PROGRAMACION (1-12), Total Anual. Rows include activities like 'ATENCION DE LA EMERGENCIA Y URGENCIA ESPECIALIZADA'.

Unidad Ejecutora : 001024 - REGION AYACUCHO-HOSPITAL HUAMANGA
Centro de Costo : 5.21 - SERVICIO DE PEDIATRIA

OEI.02 REDUCIR LOS FACTORES DE RIESGO QUE AFECTAN LA SALUD DE LA POBLACION

AEI.02.01 ATENCION INTEGRAL PARA REDUCIR LA DESNUTRICION CRONICA DE NIÑAS Y NIÑOS MENORES A 36 MESES

Table with columns: COD., Actividad Operativa / Inversiones, Ubigeo, U.M., Prioridad, Meta, PROGRAMACION (1-12), Total Anual. Rows include activities like 'INFECCIONES RESPIRATORIAS AGUDAS CON COMPLICACIONES'.

Unidad Ejecutora : 001024 - REGION AYACUCHO-HOSPITAL HUAMANGA
Centro de Costo : 5.22 - CONSULTORIO DE PEDIATRIA

OEI.02 REDUCIR LOS FACTORES DE RIESGO QUE AFECTAN LA SALUD DE LA POBLACION

AEI.02.01 ATENCION INTEGRAL PARA REDUCIR LA DESNUTRICION CRONICA DE NIÑAS Y NIÑOS MENORES A 36 MESES

Table with columns: COD., Actividad Operativa / Inversiones, Ubigeo, U.M., Prioridad, Meta, PROGRAMACION (1-12), Total Anual. Rows include activities like 'SOP/ASMA' and 'PARASITOSIS INTESTINAL'.

Unidad Ejecutora : 001024 - REGION AYACUCHO-HOSPITAL HUAMANGA
Centro de Costo : 5.23 - DEPARTAMENTO DE PATOLOGIA CLINICA (LABORATORIO)

OEI.08 MEJORAR LA GESTION INSTITUCIONAL

AEI.08.01 FORTALECIMIENTO INTEGRAL DE LA CAPACIDAD OPERATIVA DE LOS ORGANOS ESTRUCTURADOS DEL GOBIERNO REGIONAL

Table with columns: COD., Actividad Operativa / Inversiones, Ubigeo, U.M., Prioridad, Meta, PROGRAMACION (1-12), Total Anual. Rows include activities like 'APOYO AL DIAGNOSTICO - BIOQUIMICA' and 'APOYO AL DIAGNOSTICO HEMATOLOGIA'.

Table with columns: COD., Actividad Operativa / Inversiones, Ubigeo, U.M., Prioridad, Meta, and 12 monthly columns under PROGRAMACION. Rows include activities like 'APOYO AL DIAGNOSTICO URIANALIS' and 'EXAMENES DE PIEZAS QUIRURGICAS'.

Unidad Ejecutora : 001024 - REGION AYACUCHO-HOSPITAL HUAMANGA
Centro de Costo: 5.24 - DEPARTAMENTO DE FARMACIA

OEI.08 MEJORAR LA GESTIÓN INSTITUCIONAL

AEI.08.01 FORTALECIMIENTO INTEGRAL DE LA CAPACIDAD OPERATIVA DE LOS ÓRGANOS ESTRUCTURADOS DEL GOBIERNO REGIONAL

Table with columns: COD., Actividad Operativa / Inversiones, Ubigeo, U.M., Prioridad, Meta, and 12 monthly columns under PROGRAMACION. Rows include activities like 'PROGRAMACIÓN Y ALMACENAMIENTO ESPECIALIZADO DE PF DA Y PS'.

Unidad Ejecutora : 001024 - REGION AYACUCHO-HOSPITAL HUAMANGA
Centro de Costo: 5.26 - DEPARTAMENTO DE DIAGNOSTICO POR IMÁGENES (RAYOS X)

OEI.08 MEJORAR LA GESTIÓN INSTITUCIONAL

AEI.08.01 FORTALECIMIENTO INTEGRAL DE LA CAPACIDAD OPERATIVA DE LOS ÓRGANOS ESTRUCTURADOS DEL GOBIERNO REGIONAL

Table with columns: COD., Actividad Operativa / Inversiones, Ubigeo, U.M., Prioridad, Meta, and 12 monthly columns under PROGRAMACION. Rows include activities like 'INFORME DE TOMOGRAFIA, GRABACION CD TOMOGRAFICA'.

Unidad Ejecutora : 001024 - REGION AYACUCHO-HOSPITAL HUAMANGA
Centro de Costo: 5.27 - DEPARTAMENTO DE NUTRICIÓN Y DIETETICA

OEI.08 MEJORAR LA GESTIÓN INSTITUCIONAL

AEI.08.01 FORTALECIMIENTO INTEGRAL DE LA CAPACIDAD OPERATIVA DE LOS ÓRGANOS ESTRUCTURADOS DEL GOBIERNO REGIONAL

Table with columns: COD., Actividad Operativa / Inversiones, Ubigeo, U.M., Prioridad, Meta, and 12 monthly columns under PROGRAMACION. Rows include activities like 'ELABORACION PREPARACION Y ENVASADO DE FORMULAS ARTESANALES'.

Unidad Ejecutora : 001024 - REGION AYACUCHO-HOSPITAL HUAMANGA
Centro de Costo: 5.28 - SERVICIO DE CENTRAL DE ESTERILIZACIÓN Y SUMINISTRO

OEI.08 MEJORAR LA GESTIÓN INSTITUCIONAL

AEI.08.01 FORTALECIMIENTO INTEGRAL DE LA CAPACIDAD OPERATIVA DE LOS ÓRGANOS ESTRUCTURADOS DEL GOBIERNO REGIONAL

Table with columns: COD., Actividad Operativa / Inversiones, Ubigeo, U.M., Prioridad, Meta, and 12 monthly columns under PROGRAMACION. Rows include activities like 'ATENCIÓN DE DESINFECTACIÓN, ESTERILIZACIÓN DE INSTRUMENTALES QUIRURGICOS Y ROPAS EN TODO LOS SERVICIOS DEL HRA, COMO EN ARSA ROJA,AZUL Y VERDE'.

Unidad Ejecutora : 001024 - REGION AYACUCHO-HOSPITAL HUAMANGA
Centro de Costo: 5.3 - DEPARTAMENTO DE CIRUGIA

OEI.08 MEJORAR LA GESTIÓN INSTITUCIONAL

AEI.08.01 FORTALECIMIENTO INTEGRAL DE LA CAPACIDAD OPERATIVA DE LOS ÓRGANOS ESTRUCTURADOS DEL GOBIERNO REGIONAL

Table with columns: COD., Actividad Operativa / Inversiones, Ubigeo, U.M., Prioridad, Meta, and 12 monthly columns under PROGRAMACION. Rows include activities like 'ATENCIÓN DE PACIENTES HOSPITALIZADOS CON CIRUGIA GENERAL Y ESPECIALIZADA'.

Unidad Ejecutora : 001024 - REGION AYACUCHO-HOSPITAL HUAMANGA
Centro de Costo: 5.30 - DEPARTAMENTO DE SERVICIOS SOCIAL

OEI.08 MEJORAR LA GESTIÓN INSTITUCIONAL

AEI.08.01 FORTALECIMIENTO INTEGRAL DE LA CAPACIDAD OPERATIVA DE LOS ÓRGANOS ESTRUCTURADOS DEL GOBIERNO REGIONAL

Table with columns: COD., Actividad Operativa / Inversiones, Ubigeo, U.M., Prioridad, Meta, and 12 monthly columns under PROGRAMACION. Rows include activities like 'GESTIONAR LA SITUACIÓN ACTUAL DE LOS SOCIOECONÓMICA DEL PACIENTE'.

Unidad Ejecutora : 001024 - REGION AYACUCHO-HOSPITAL HUAMANGA
Centro de Costo: 5.31 - SERVICIO DE CENTRO QUIRÚRGICO Y ANESTESIOLOGIA (SOP)

OEI.02 REDUCIR LOS FACTORES DE RIESGO QUE AFECTAN LA SALUD DE LA POBLACIÓN

AEI.02.09 ATENCIÓN INTEGRAL Y OPORTUNA DE EMERGENCIAS Y URGENCIAS MÉDICAS PARA LA POBLACIÓN

Table with columns: COD., Actividad Operativa / Inversiones, Ubigeo, U.M., Prioridad, Meta, and 12 monthly columns under PROGRAMACION. Rows include activities like '5005905 - ATENCIÓN DE LA EMERGENCIA QUIRURGICA'.

Unidad Ejecutora : 001024 - REGION AYACUCHO-HOSPITAL HUAMANGA
Centro de Costo: 5.5 - SERVICIO DE TRAUMATOLOGIA

OEI.08 MEJORAR LA GESTIÓN INSTITUCIONAL

AEI.08.01 FORTALECIMIENTO INTEGRAL DE LA CAPACIDAD OPERATIVA DE LOS ÓRGANOS ESTRUCTURADOS DEL GOBIERNO REGIONAL

Table with columns: COD., Actividad Operativa / Inversiones, Ubigeo, U.M., Prioridad, Meta, and 12 monthly columns under PROGRAMACION. Rows include activities like 'REGISTRO DE PROCEDIMIENTOS Y ATENCION DEL SERVICIO DE TRAUMATOLOGIA'.

AOI00102400454 TRATAMIENTO QUIRURGICO BUCAL 050101 : 016 : CASO Fisico 36 36 36 36 36 36 36 36 36 36 36 36 36 36 432  
 MAXILOFACIAL AYACUCHO TRATADO 1 : Muy Alta Financiero S/. 0.00 0.00 0.00 104,604.00 138,587.00 0.00 0.00 0.00 0.00 0.00 0.00 0.00 0.00 243,191.00

Unidad Ejecutora : 001024 - REGION AYACUCHO-HOSPITAL HUAMANGA  
 Centro de Costo: 5.6 - SERVICIO DE CUIDADOS INTENSIVOS

OEI.02 REDUCIR LOS FACTORES DE RIESGO QUE AFECTAN LA SALUD DE LA POBLACION  
 AEI.02.02 ATENCION INTEGRAL DE SALUD MATERNO NEONATAL

COD	Actividad Operativa / Inversiones	Ubigeo	U.M.	Prioridad	Meta	PROGRAMACION												Total Anual		
						1	2	3	4	5	6	7	8	9	10	11	12			
AOI00102400162	3330001 - SHOCK HIPOVOLEMICO	050101 : AYACUCHO	016 : CASO TRATADO	1 : Muy Alta	Fisico Financiero S/.	1	0	1	8	2	1	1	1	1	1	1	1	1	12	1,027,803.00

OEI.02 REDUCIR LOS FACTORES DE RIESGO QUE AFECTAN LA SALUD DE LA POBLACION  
 AEI.02.09 ATENCION INTEGRAL Y OPORTUNA DE EMERGENCIAS Y URGENCIAS MEDICAS PARA LA POBLACION

COD	Actividad Operativa / Inversiones	Ubigeo	U.M.	Prioridad	Meta	PROGRAMACION												Total Anual		
						1	2	3	4	5	6	7	8	9	10	11	12			
AOI00102400252	5005904 - ATENCION DE LA EMERGENCIA DE CUIDADOS INTENSIVOS	050101 : AYACUCHO	006 : ATENCION	1 : Muy Alta	Fisico Financiero S/.	20	200	200	200	200	200	200	200	200	200	200	200	200	200	2,084,992.00

OEI.08 MEJORAR LA GESTION INSTITUCIONAL  
 AEI.08.01 FORTALECIMIENTO INTEGRAL DE LA CAPACIDAD OPERATIVA DE LOS ORGANOS ESTRUCTURADOS DEL GOBIERNO REGIONAL

COD	Actividad Operativa / Inversiones	Ubigeo	U.M.	Prioridad	Meta	PROGRAMACION												Total Anual		
						1	2	3	4	5	6	7	8	9	10	11	12			
AOI00102400312	ATENCION DE PACIENTES EN ESTADOS CRITICOS	050101 : AYACUCHO	006 : ATENCION	1 : Muy Alta	Fisico Financiero S/.	200	200	200	200	195,360.00	110,000.00	0.00	0.00	0.00	0.00	0.00	0.00	0.00	0.00	305,360.00

Unidad Ejecutora : 001024 - REGION AYACUCHO-HOSPITAL HUAMANGA  
 Centro de Costo: 5.7 - DEPARTAMENTO DE MEDICINA

OEI.08 MEJORAR LA GESTION INSTITUCIONAL  
 AEI.08.01 FORTALECIMIENTO INTEGRAL DE LA CAPACIDAD OPERATIVA DE LOS ORGANOS ESTRUCTURADOS DEL GOBIERNO REGIONAL

COD	Actividad Operativa / Inversiones	Ubigeo	U.M.	Prioridad	Meta	PROGRAMACION												Total Anual		
						1	2	3	4	5	6	7	8	9	10	11	12			
AOI00102400412	MONITORIO LOS PROCEDIMIENTOS DE LOS PACIENTE DE MEDICINA	050101 : AYACUCHO	006 : ATENCION	1 : Muy Alta	Fisico Financiero S/.	500	500	500	500	500	500	500	500	500	500	500	500	500	500	365,194.00

Unidad Ejecutora : 001024 - REGION AYACUCHO-HOSPITAL HUAMANGA  
 Centro de Costo: 5.8 - UNIDAD DE REFERENCIA Y CONTRA REFERENCIA

OEI.02 REDUCIR LOS FACTORES DE RIESGO QUE AFECTAN LA SALUD DE LA POBLACION  
 AEI.02.02 ATENCION INTEGRAL DE SALUD MATERNO NEONATAL

COD	Actividad Operativa / Inversiones	Ubigeo	U.M.	Prioridad	Meta	PROGRAMACION												Total Anual			
						1	2	3	4	5	6	7	8	9	10	11	12				
AOI00102400168	3330403 - REFERENCIA DE FOME / FUNCIONES OBSTETRICAS NEONATALES ESENCIALES	050101 : AYACUCHO	214 : GESTANTE Y/O NEONATO REFERIDO	1 : Muy Alta	Fisico Financiero S/.	1	1	1	1	1	1	1	1	1	1	1	1	2	3	15	65,892.00

OEI.02 REDUCIR LOS FACTORES DE RIESGO QUE AFECTAN LA SALUD DE LA POBLACION  
 AEI.02.09 ATENCION INTEGRAL Y OPORTUNA DE EMERGENCIAS Y URGENCIAS MEDICAS PARA LA POBLACION

COD	Actividad Operativa / Inversiones	Ubigeo	U.M.	Prioridad	Meta	PROGRAMACION												Total Anual			
						1	2	3	4	5	6	7	8	9	10	11	12				
AOI00102400256	5005906 - SERVICIO DE TRANSPORTE ASISTIDO DE LA EMERGENCIA TERRESTRE	050101 : AYACUCHO	006 : ATENCION	1 : Muy Alta	Fisico Financiero S/.	10	10	15	15	15	15	15	15	15	15	15	15	15	10	165	1,531.00

Unidad Ejecutora : 001024 - REGION AYACUCHO-HOSPITAL HUAMANGA  
 Centro de Costo: 5.9 - SERVICIO DE EMERGENCIA

OEI.07 REDUCIR LA VULNERABILIDAD DE LA POBLACION ANTE EL RIESGO DE DESASTRES EN EL DEPARTAMENTO  
 AEI.07.02 GESTION DEL RIESGO DE DESASTRES PREVENTIVO EN LAS ENTIDADES DEL SECTOR SALUD

COD	Actividad Operativa / Inversiones	Ubigeo	U.M.	Prioridad	Meta	PROGRAMACION												Total Anual			
						1	2	3	4	5	6	7	8	9	10	11	12				
AOI00102400211	5005610 - ADMINISTRACION Y ALMACENAMIENTO DE INFRAESTRUCTURA MOVIL PARA LA ASISTENCIA FRENTE A EMERGENCIAS Y DESASTRES	050101 : AYACUCHO	614 : INFRAESTRUCTURA MOVIL	1 : Muy Alta	Fisico Financiero S/.	0	0	1	0	0	1	0	0	0	0	0	0	0	0	2	108,000.00
AOI00102400212	5005612 - DESARROLLO DE LOS CENTROS Y ESPACIOS DE MONITOREO DE EMERGENCIAS Y DESASTRES	050101 : AYACUCHO	248 : REPORTE	1 : Muy Alta	Fisico Financiero S/.	1	1	1	1	1	1	1	1	1	1	1	1	1	1	12	142,372.00
AOI00102400216	5005985 - SEGURIDAD FISICO FUNCIONAL DE SERVICIOS PUBLICOS	050101 : AYACUCHO	065 : INTERVENCION	1 : Muy Alta	Fisico Financiero S/.	0	0	1	0	0	1	0	0	0	0	0	0	0	1	4	81,453.00
						TOTAL FINANCIERO S/. 103,747,823.00															

U.M. = Unidad de Medida.  
 Nota : La Prioridad se determinará en la Comisión de Planeamiento Estratégico

FIRMA

DIRECCION REGIONAL DE SALUD AYACUCHO  
 HOSPITAL REGIONAL DE AYACUCHO  
 OFICINA DE PLANEAMIENTO Y PRESUPUESTO  
  
 Econ. LINO A. HUAMAN MEJIA  
 DIRECTOR

DIRECCION REGIONAL DE SALUD AYACUCHO  
 HOSPITAL REGIONAL DE AYACUCHO  
 OFICINA DE ADMINISTRACION  
  
 Econ. ROCIO ARIETA JERI  
 DIRECTORA

DIRECCION REGIONAL DE SALUD AYACUCHO  
 HOSPITAL REGIONAL DE AYACUCHO  
 OFICINA DE PLANEAMIENTO Y PRESUPUESTO  
  
 Bach. Consuelo Torres  
 PLANEAMIENTO