



# Resolución Directoral N° 150 -2023

GRA/DIRESA/HR"MAMLL"A-DE

Ayacucho 27 ABR 2023

**VISTO:** El Informe N° 050-2023-GRA-DIRESA/HRA-"MAMLL"OPP-D, Informe N° 09-2023-GRA/GG-GRDS-DIRESA/HR"MAMLL"A-OPP-OPS, de la Oficina de Planeamiento y Presupuesto del Hospital Regional de Ayacucho, sobre aprobación del PLAN OPERATIVO INSTITUCIONAL (POI) MULTIANUAL – 2024-2026, en 04 ejemplares; y Memorando N° 152-2023-DIRESA/HR"MAMLL"A-DE; y,

## CONSIDERANDO:

Que, mediante el Decreto Legislativo N°1088, se aprobó la Ley del Sistema Nacional de Planeamiento Estratégico y del Centro Nacional de Planeamiento Estratégico- CEPLAN, creándose dicho órgano, adscrito a la Presidencia del Consejo de Ministros – PCM, como órgano rector y orientador del Sistema Nacional de Planeamiento Estratégico;

Que, el numeral 2.1 del artículo 2 del Decreto Legislativo N°1440, Decreto Legislativo del Sistema Nacional de Presupuesto Público, establece que adicionalmente a los principios de la Administración Financiera del Sector Público y los del Derecho Público en lo que resulte aplicable, el Sistema Nacional de Presupuesto Público se rige, entre otros, por el principio de Programación Multianual que consiste en que el Presupuesto del Sector Público tiene una perspectiva multianual orientada al logro de resultados a favor de la población, en concordancia con las reglas fiscales establecidas en el Marco Macroeconómico Multianual y los instrumentos de planeamiento elaborados en el marco del Sistema Nacional de Planeamiento Estratégico – SINAPLAN;

Que, el Plan Operativo Institucional – POI es un instrumento de Gestión de corto plazo que permite a las distintas dependencias orientar sus esfuerzos mediante el establecimiento de líneas de acción para la consecución de metas y objetivos preestablecidos según las prioridades institucionales. Asimismo, se constituye como el documento de gestión que contribuye a que el personal y las dependencias de la institución respondan de manera organizada a las exigencias propias de los procesos prioritarios, evitando duplicidad de funciones; todo ello, para elevar la calidad, eficiencia y efectividad de la gestión de las dependencias del sector;

Que, mediante Resolución Directoral N° 017-2023-GRA/DIRESA/HR"MAMLL"A-DE, de fecha 24 de enero del 2023, se aprobó la Directiva Administrativa para la Elaboración, Aprobación, Seguimiento, Evaluación y Modificación del Plan Operativo Institucional (POI) – 2023, del Hospital Regional de Ayacucho;





# Resolución Directoral N° 150 -2023

GRA/DIRESA/HR"AMALL"A-DE

Ayacucho, 27 ABR 2023.....

Que, mediante Resolución Ejecutiva Regional N° 214-2022-GRA/GR de fecha 26 de abril del 2022, a aprobó; el Plan Estratégico Institucional 2020-2026 Ampliado del Gobierno Regional de Ayacucho, donde se establece los principales lineamientos técnicos para orientar la gestión institucional en el mediano plazo, y cuyo texto forma parte de la presente Resolución;

Que, mediante el Informe N° 050-2023-GRA-DIRESA/HRA-"MAMLL"OPP-D, la Dirección de Planeamiento y Presupuesto, remite el proyecto del Plan Operativo Institucional (POI) Multianual 2024 – 2026 del Hospital Regional de Ayacucho para su aprobación, la misma se encuentra conforme con lo establecido en la normatividad de la materia;

Estando a los considerandos precedentes, con la visación del Equipo de Gestión y, en uso de las atribuciones conferidas por la Resolución Ejecutiva Regional N° 250-2023-GRA/GR;

## SE RESUELVE:

**ARTÍCULO PRIMERO.- APROBAR,** el PLAN OPERATIVO INSTITUCIONAL (POI) MULTIANUAL - 2024-2026 de la Unidad Ejecutora 401 Hospital Regional "Miguel Ángel Mariscal Llerena" de Ayacucho, cuyo documento en cuatro ejemplares forman parte de la presente resolución.

**ARTÍCULO SEGUNDO.- DISPONER,** a la Oficina de Planeamiento y presupuesto remitir un ejemplar del documento aprobado a la Dirección Regional de Salud de Ayacucho.

**ARTÍCULO TERCERO.- NOTIFICAR,** con la presente resolución a la Oficina de Planeamiento y Presupuesto, Oficina de Administración, Unidad de Personal, Unidad de Gestión de Calidad, y demás instancias correspondientes, para los fines de su competencia.

**ARTÍCULO CUARTO.- ENCARGAR,** a la Unidad de Estadística e Informática publicar la presente resolución en la página institucional del Hospital Regional de Ayacucho.

## REGÍSTRESE, COMUNÍQUESE Y CÚMPLASE.

JHAB/DE-HRA.  
LAHM/DIR-OPP.  
LAPP/DIR-ADM.  
AMMU/UP.  
Selección.



GOBIERNO REGIONAL DE AYACUCHO  
DIRECCIÓN REGIONAL DE SALUD  
HOSPITAL REGIONAL DE AYACUCHO

M.C. JIMMY HONORATO BEDRINANA  
DIRECTOR EJECUTIVO

HOSPITAL REGIONAL  
**HORA**  
Ayacucho



**PLAN OPERATIVO INSTITUCIONAL MULTIANUAL  
2024-2026**

**Hospital Regional de Ayacucho  
"Miguel Ángel Mariscal Llerena"**

Oficina de Planeamiento Estratégico

Abril 2023

## Contenido

PRESENTACION.....	3
RESUMEN EJECUTIVO.....	4
1. Declaración de Política Institucional .....	5
2. Misión Institucional.....	5
3. Acciones Estratégicas Institucionales (AEI).....	6
ASPECTOS GENERALES DEL HRA.....	21
Descripción del Hospital .....	21
Visión, Misión y Valores Institucionales .....	23
Cartera de Servicios:.....	23
Estructura Orgánica .....	39
Organigrama del Hospital Regional de Ayacucho.....	42
Funciones Generales .....	43
Procesos del Hospital Regional de Ayacucho .....	44
FORMATO DEL APLICATIVO CEPLAN V.01.....	46



## PRESENTACION

El Plan Operativo Institucional Multianual 2024-2026 del Hospital Regional de Ayacucho, es un instrumento de gestión, en la que se establece la programación de metas físicas y programación de costeo de las Actividades Operativas e Inversiones; se ha elaborado en el marco de la **Guía para el Planeamiento Institucional** y sus modificatorias, que orienta los planes institucionales de las entidades integrantes del Sistema Nacional de Planeamiento Estratégico-SINAPLAN; asimismo, se ha tomado en cuenta la Resolución Directoral N° 017-2023-GRA/DIRESA/HR"AMLL"A-DE, que aprueba la Directiva Administrativa para la elaboración, aprobación, seguimiento, evaluación y modificación del Plan Operativo Institucional del Hospital Regional de Ayacucho. El POI Multianual se elabora y aprueba con la finalidad de orientar la asignación de recursos al logro de las metas prioritarias por un periodo de tres (03) años 2024-2026, expresa la Programación Física y el Costeo para cada año.



## RESUMEN EJECUTIVO

El Plan Operativo Institucional Multianual 2024-2026 del Hospital Regional de Ayacucho ha sido elaborado en el marco de la Guía para el Planeamiento Institucional y sus modificatorias, que orienta los planes institucionales de las entidades integrantes del Sistema Nacional de Planeamiento Estratégico-SINAPLAN; Directiva N° 0002-2023-EF/50.01 "Directiva para la Programación Multianual Presupuestaria y Formulación Presupuestaria", Directiva Administrativa para la Elaboración, Aprobación, Seguimiento, Evaluación y Modificación del Plan Operativo Institucional del Hospital Regional de Ayacucho, aprobada mediante Resolución Directoral N° 017-2023-GRA/DIRESA/HR"MAMLL"A-DE; el Plan Estratégico Institucional 2020-2024 del Gobierno Regional de Ayacucho, aprobado mediante Resolución Ejecutiva Regional N° 208-2020-GRA/GR, donde contiene la Declaración de Política Institucional y la Misión Institucional del Gobierno Regional de Ayacucho; asimismo, se ha considerado el Plan Estratégico Institucional 2019-2025 ampliado del Ministerio de Salud, aprobado mediante Resolución Ministerial N° 354-2022/MINSA.

Las actividades de metas físicas y programación de costeo para los años 2024-2026 del Plan Operativo Institucional Multianual, incluyen Actividades Operativas que se encuentran alineadas al Plan Estratégico Institucional 2020-2024 del Gobierno Regional de Ayacucho y al Plan Estratégico Institucional 2019-2025 ampliado del Ministerio de Salud, las cuales se detallan en el presente documento de gestión.



## 1. Declaración de Política Institucional

### Política Institucional del Gobierno Regional de Ayacucho

Mejorar la calidad de vida de la población ayacuchana, siendo los lineamientos generales para alcanzar el objetivo general, los siguientes ejes prioritarios: Derechos Humanos e Inclusión Social, Oportunidades y Acceso a los Servicios, Modernización de la Gestión Pública, Economía diversificada y competitividad, cohesión territorial e infraestructura; ambiente, diversidad biológica y Gestión de Riesgo de Desastres.

### Política Institucional del Ministerio de Salud (MINSA)

Contar con un Sistema de salud que asegure el acceso universal a los servicios de salud organizados en Redes Integradas de Salud, que incluya el cuidado y la atención integral en salud individual y colectiva de las personas con el abordaje de los determinantes sociales de la salud priorizados, según el ciclo de vida y necesidades de la población, independientemente de su condición socioeconómica y de su ubicación geográfica, con enfoques de género, de derechos en salud y de interculturalidad basada en:

- a) Operativización del Modelo de Cuidado Integral de Salud por Curso de Vida.
- b) Organización del Sistema Nacional de Salud con servicios de salud públicos y privados en Redes Integradas en Salud que articulan y complementan las prestaciones y cuidados para las personas y familias en el marco del Aseguramiento Universal en Salud.
- c) Desarrollo y fortalecimiento de la investigación e innovación en salud con especial énfasis en las prioridades sanitarias nacionales.
- d) Incorporación intensa y amplia de las tecnologías informáticas y los sistemas de información en salud para la aplicación de la TELESALUD y la eficiencia de los sistemas de compras y abastecimiento de productos sanitarios,
- e) Desarrollo del perfil de formación y de trabajo en equipo del personal de salud.



## 2. Misión Institucional

### Misión del Gobierno Regional de Ayacucho

La misión institucional del Gobierno Regional es: "Conducir la gestión pública regional en el marco de las políticas nacionales y sectoriales, contribuyendo al desarrollo integral y sostenible de la región, de manera participativa, inclusiva y eficiente".

### Misión del Ministerio de Salud

"Conducir con eficiencia e integridad el Sistema Nacional Coordinado y Descentralizado de Salud Basado en Redes Integradas de Salud la política para el aseguramiento universal en salud, y las políticas y acciones intersectoriales sobre los determinantes sociales; en beneficio de la Salud y el bienestar de la población".

### 3. Acciones Estratégicas Institucionales (AEI)

Para lograr los objetivos del PEI del Gobierno Regional de Ayacucho y el MINSA, se han priorizado acciones estratégicas que han de orientar las actividades operativas del hospital.

Cada acción estratégica requiere de la participación coordinada y sinérgica de las Unidades de Organización del hospital a fin de lograr el cumplimiento de los objetivos institucionales de manera efectiva y eficiente.

Actividades del Hospital Regional de Ayacucho articuladas con los Objetivos Estratégicos Institucionales y Acciones Estratégicas Institucionales del GOBIERNO REGIONAL DE AYACUCHO  
A continuación, se presentan las actividades del Hospital Regional de Ayacucho, articuladas con las acciones estratégicas por cada Objetivo Estratégico Institucional del PEI del Gobierno Regional de Ayacucho 2019-2025:

PRIORIDAD	OBJETIVO ESTRATEGICO INSTITUCIONAL
OEI. 02	Mejorar las condiciones de salud de la población
OEI. 03	Reducir las brechas de género en la población
OEI. 07	Reducir la vulnerabilidad de la población ante el riesgo de desastres en el departamento de Ayacucho
OEI.08	Fortalecimiento integral de los servicios administrativos de las Oficinas Sub Regionales y Unidades Operativas

Fuente: PEI -2020-2026

En base a los objetivos estratégicos institucionales priorizados se hizo la alineación de las actividades operativas institucionales del hospital para el periodo 2024-2026, con las acciones estratégicas institucionales que conducen al logro del objetivo estratégico 02.

#### OEI 02: MEJORAR LAS CONDICIONES DE SALUD DE LA POBLACION.

OEI.	INSTITUCIONAL	AEI	ACCIONES ESTRATEGICAS INSTITUCIONALES
OEI 02	Mejorar las condiciones de salud de la población	AEI 02.01	Programa de apoyo nutricional complementario para niños menores a 36 meses
		AEI 02.02	Programa de asistencia integral de salud materno neonatal para la población femenina
		AEI 02.03	Programa de prevención y atención integral del TBC y VIH/SIDA para la población
		AEI 02.04	Programa de Prevención y Atención oportuna de Enfermedades Metaécticas y Zoonosis para la Población
		AEI 02.06	Programa de prevención y atención oportuna de enfermedades no transmisibles para la población
		AEI 02.07	Programa de prevención y control integral del cáncer en la población
		AEI 02.09	Programa de atención integral y oportuno de emergencias y urgencias médicas para la población





		AEI 02.10	Programa de prevención y control de condiciones secundarias de salud de manera oportuna en personas con discapacidad
		AEI 02.11	Programa de control y prevención en salud mental de manera oportuna para la población

Fuente: PEI -2020-2026

**OEI 03: REDUCIR LAS BRECHAS DE GENERO EN LA POBLACION.**

OEI.	INSTITUCIONAL	AEI	ACCIONES ESTRATEGICAS INSTITUCIONALES
OEI 03	Reducir las brechas de género en la población	AEI 03.01	Centros de prevención y asistencia integral de la violencia familiar y sexual para la población femenina
		AEI 03.02	Atención integral en materia de salud reproductiva para las mujeres en edad fértil
		AEI 03.03	Asistencia técnica integral para el empoderamiento económico y personal de la población femenina
		AEI 03.04	Asistencia técnica especializada para la población vulnerable de la región

Fuente: PEI -2020-2026

**OEI 07: REDUCIR LA VULNERABILIDAD DE LA POBLACION ANTE EL RIESGO DE DESASTRES EN EL DEPARTAMENTO DE AYACUCHO.**

OEI.	INSTITUCIONAL	AEI	ACCIONES ESTRATEGICAS INSTITUCIONALES
OEI 07	Reducir la vulnerabilidad de la población ante el riesgo de desastres en el departamento de Ayacucho	AE 07.01	Programa de gestión del riesgo de desastres en el sector educación
		AE 07.02	Programa de gestión del riesgo de desastres en el sector salud
		AE 07.03	Programa de gestión del riesgo de desastres en el sector agricultura
		AE 07.04	Programa de gestión prospectiva, correctiva y reactiva del riesgo de desastres en el departamento de Ayacucho.

Fuente: PEI -2020-2026



**OEI 08. MEJORAR EL DESEMPEÑO DE LA GESTION PUBLICA REGIONAL**

OEI.	INSTITUCIONAL	AEI	ACCIONES ESTRATEGICAS INSTITUCIONALES
OEI 08.	Mejorar el Desempeño de la Gestión Pública Regional	AEI 08.03	Fortalecimiento integral de los servicios administrativos de las Oficinas Sub Regionales y Unidades Operativas

Fuente: PEI -2020-2026

### Acciones Estratégicas del Gobierno Regional de Ayacucho Articuladas con el POI Multianual HRA:

- AEI.02.01 Programa de apoyo nutricional complementario para niñas y niños menores a 36 meses
- AEI.02.02 Programa de asistencia integral de salud materno neonatal para la población femenina
- AEI.02.03 Programa de prevención y atención integral del TBC y VIH/SIDA para la población
- AEI.02.04 Programa de Prevención y Atención oportuna de Enfermedades Metaxénicas y Zoonosis para la Población
- AEI.02.05 Servicio de Vigilancia de la Calidad del Agua Oportuno para el Consumo Humano en el Departamento
- AEI.02.06 Programa de prevención y atención oportuna de enfermedades no transmisibles para la población
- AEI.02.07 Programa de prevención y control integral del cáncer en la población
- AEI.02.09 Programa de atención integral y oportuno de emergencias y urgencias médicas para la población
- AEI.02.10 Programa de prevención y control de condiciones secundarias de salud de manera oportuna en personas con discapacidad
- AEI.02.11 Programa de control y prevención en salud mental de manera oportuna para la población
- AEI.02.14 Infraestructura y Equipamiento Adecuados para los Establecimientos de Salud en Beneficio de la Población
- AEI.03.02 Atención integral en materia de salud reproductiva para las mujeres en edad fértil
- AE.07.02 Programa de gestión del riesgo de desastres en el sector salud
- AE.07.06 Capacidad Instalada para la Preparación y Respuesta Frente a Emergencias y Desastres
- AEI.08.01 Fortalecimiento Integral de La Capacidad Operativa de Los Órganos Estructurados del Gobierno Regional
- AEI.08.02 Espacios y Mecanismos de Participación Ciudadana Inclusivos en la Gestión Pública Regional
- AEI.08.03 Fortalecimiento integral de los servicios administrativos de las Oficinas Sub Regionales y Unidades Operativas
- AEI.08.04 Implementación del Gobierno Digital de Calidad en el Gobierno Regional
- AEI.08.05 Simplificación de Procesos y Procedimientos Administrativos Oportunos en el Gobierno Regional
- AEI.08.06 Identificación y Sanción de los Actos de Corrupción Oportunos en la Gestión Regional
- AEI.08.07 Infraestructura y Equipamiento Adecuados para los Órganos Estructurados del Gobierno



### Objetivos Estratégicos del MINSA:

El MINSA, en el ejercicio de su rol rector y de conducción estratégica del Sistema de salud ha priorizado (08) Objetivos Estratégicos Institucionales que buscan garantizar los derechos de salud de la población, satisfaciendo sus necesidades y prestándoles servicios de calidad con eficiencia.

Los cuales se presenta a continuación:

- **OEI.01:** Prevenir; vigilar; controlar y reducir el impacto de las enfermedades; daños y condiciones que afectan la salud de la población; con énfasis en las prioridades nacionales.
- **OEI.02:** Garantizar el acceso a cuidados y servicios de salud de calidad organizados en Redes Integradas de Salud centradas en la persona; familia y comunidad; con énfasis en la promoción de la salud y la prevención de la enfermedad.
- **OEI.03:** Velar por la eficacia; seguridad y calidad de productos farmacéuticos; dispositivos médicos y productos sanitarios; y la inocuidad de los alimentos y calidad del agua para consumo humano.
- **OEI.04:** Fortalecer la rectoría y la gobernanza sobre el sistema de salud; y la gestión institucional; para el desempeño eficiente; ético e íntegro; en el marco de la modernización de la gestión pública.
- **OEI.05:** Mejorar la gestión y el desarrollo de los recursos humanos en salud con énfasis en competencias; y la disponibilidad equitativa en el país.
- **OEI.06:** Mejorar la toma de decisiones; la prestación de servicios públicos; el empoderamiento y la satisfacción de la población a través del Gobierno Digital en Salud
- **OEI.07:** Fortalecer las capacidades y la gestión de la generación, el análisis, el uso y la transferencia del conocimiento en salud.
- **OEI.08:** Fortalecer la gestión del riesgo y defensa ante emergencias y desastres.

#### Acciones Estratégicas del MINSA articuladas con el POI Multianual Del HRA:

- **AEI.01.01** Vacunación completa en niñas y niños menores de 15 meses de edad, y en niñas entre 9 y 13 años, con coberturas óptimas.
- **AEI.01.02** Prevención y control de enfermedades transmisibles, fortalecidos; con énfasis en las prioridades sanitarias nacionales.
- **AEI.01.03** Vigilancia y control de las Infecciones Asociadas a la Atención Sanitaria, fortalecida.
- **AEI.01.04** Promoción del uso racional de antimicrobianos y psicofármacos, fortalecida.
- **AEI.01.05** Prevención, detección precoz y atención integral oportuna de la anemia en niñas y niños menores de 36 meses, mujeres adolescentes y gestantes; y de la desnutrición crónica infantil.
- **AEI.01.06** Prevención, detección precoz y atención integral, por curso de vida, de enfermedades no transmisibles con énfasis en las prioridades sanitarias nacionales.
- **AEI.01.07** Prevención, detección precoz y atención integral, por curso de vida, de problemas de salud mental, con énfasis en el ámbito intrafamiliar y comunitario, y en la violencia y adicciones.
- **AEI.01.08** Prevención, detección, atención y vigilancia integral de riesgos y daños relacionados al trabajo que afectan la salud de las personas, implementados con eficiencia.
- **AEI.01.09** Prevención, detección, atención y vigilancia integral de los factores de riesgo relacionados al medio ambiente que afectan la salud de la población, implementados con eficiencia.
- **AEI.01.10** Identificación, notificación y control de brotes, epidemias y otros eventos de importancia de salud pública, oportunos.
- **AEI.02.01** Portabilidad del derecho al acceso a los servicios de salud, efectiva.



- **AEI.02.02** Mecanismos de pago de prestaciones a los asegurados; eficientes, oportunos y transparentes.
- **AEI.02.04** Atención de Urgencias y Emergencias Médicas, eficiente y oportuna.
- **AEI.02.06** Sistema de suministro público de recursos de salud, eficiente, oportuno y transparente.
- **AEI.02.08** Provisión segura, oportuna y de calidad de sangre, hemocomponentes y hemoderivados; así como de órganos, tejidos y células para trasplantes, mediante sistemas eficientes.
- **AEI.02.09** Acciones preventivas y promocionales incorporadas en la atención de salud en todos los niveles.
- **AEI.03.01** Sistema de vigilancia integral para la prevención de daños a la salud de las personas y al medio ambiente por el uso de productos farmacéuticos, dispositivos médicos y productos sanitarios, implementado.
- **AEI.03.02** Sistema de vigilancia integral de la inocuidad de alimentos y la calidad del agua; implementados.
- **AEI.04.01** Articulación intergubernamental, intersectorial y con la sociedad civil, fortalecida para la implementación de las políticas nacionales, planes y normas técnicas de salud y para la gestión de contingencias y conflictos.
- **AEI.04.02** Gestión orientada a resultados al servicio de la población, con procesos optimizados y procedimientos administrativos simplificados
- **AEI.04.03** Asignación y gestión del presupuesto público eficiente y orientado a resultados en el sistema de salud.
- **AEI.04.05** Sistema de Control Interno, Plan de Integridad y lucha contra la corrupción fortalecido.
- **AEI.04.06** Planificación y gestión sectorial de inversiones y mantenimiento en salud eficiente.
- **AEI.05.02** Acuerdos entre instituciones formadoras e instituciones prestadoras, implementados.
- **AEI.05.03** Formación profesional y desarrollo de capacidades para la atención y gestión en salud, con énfasis en uso de TIC y entrenamiento especializado en epidemiología (PREEC), implementado.
- **AEI.06.01** Mecanismos de generación de evidencias para la toma de decisiones para prevención y control de las enfermedades, implementados.
- **AEI.06.02** Información de la Historia Clínica Electrónica de usuarios en el sistema de salud, disponible.
- **AEI.06.03** Sistemas de Información e infraestructura tecnológica del Sector Salud, fortalecidos.
- **AEI.06.05** Gobierno Abierto, implementado que facilita información al público y la rendición de cuentas.



- **AEI.07.01** Sistema de seguimiento y evaluación de planes, programas e intervenciones en el sector salud implementado.
- **AEI.07.02** Repositorio Único Nacional de Información en Salud (REUNIS), fortalecido.
- **AEI.08.01** Sistema Nacional de Gestión del Riesgo de Desastres y Defensa Nacional en Salud, implementado.
- **AEI.08.02** Capacitación en todos los procesos de gestión del riesgo ante desastres, basada en enfoque territorial y de priorización, desarrollada en las unidades ejecutoras del sector salud.
- **AEI.08.03** Sistema nacional de vigilancia epidemiológica y monitoreo de emergencias sanitarias y desastres conducido eficientemente con reporte a COE salud.
- **AEI.08.04** Entrenamiento en habilidades para la prevención y reducción de la vulnerabilidad y aumento de la resiliencia, de las comunidades organizadas frente al riesgo de desastres, fortalecido.
- **AEI.08.05** Gestión y comunicación eficiente y oportuna al COE salud, de la información de casos de emergencias masivas y desastres, fortalecida.



Actividades del Hospital Regional de Ayacucho articuladas con los Objetivos Estratégicos Institucionales y Acciones Estratégicas Institucionales del MINSAL

A continuación, se presentan las actividades del Hospital Regional de Ayacucho, articuladas con las acciones estratégicas por cada Objetivo Estratégico Institucional del PEI MINSAL 2019-2025:



**TABLA N° 01: OBJETIVOS Y ACCIONES ESTRATEGICOS PEI MINISTERIO DE SALUD**

OBJETIVO ESTRATEGICO INSTITUCIONAL	ACCION ESTRATEGICA INSTITUCIONAL	CATEGORIA PRESUPUESTAL	ACTIVIDAD	
<p>OEI01 PREVENIR; VIGILAR; CONTROLAR Y REDUCIR EL IMPACTO DE LAS ENFERMEDADES; DAÑOS Y CONDICIONES QUE AFECTAN LA SALUD DE LA POBLACIÓN; CON ÉNFASIS EN LAS PRIORIDADES NACIONALES.</p>	AEI0101 VACUNACIÓN COMPLETA EN NIÑAS Y NIÑOS MENORES DE 15 MESES DE EDAD; Y EN NIÑAS ENTRE 9 Y 13 AÑOS; CON COBERTURAS ÓPTIMAS.	1001 PRODUCTOS ESPECIFICOS PARA DESARROLLO INFANTIL TEMPRANO	5000017. APLICACION DE VACUNAS COMPLETAS	
	<p>AEI0102. PREVENCIÓN Y CONTROL DE ENFERMEDADES TRANSMISIBLES; FORTALECIDOS; CON ÉNFASIS EN LAS PRIORIDADES SANITARIAS NACIONALES</p>		1 PROGRAMA ARTICULAOO NUTRICIONAL	5000035. ATENDER A NINOS Y NINAS CON DIAGNOSTJCO DE PARASITOSIS INTESTINAL
				5000037. BRINDAR ATENCION PRENATAL REENFOCADA
			5000042. MEJORAMIENTO DEL ACCESO DE LA POBLACION A METODOS DE PLANIFICACION FAMILIAR	
			5000043. MEJORAMIENTO DEL ACCESO DE LA POBLACION A SERVICIOS DE CONSEJERÍA EN SALUD SEXUAL Y REPRODUCTIVA	
			5000044. BRINDAR ATENCION A LA GESTANTE CON COMPLICACIONES	
			5000045. BRINDAR ATENCION DE PARTO NORMAL	
			5000046. BRINDAR ATENCION DEL PARTO COMPLICADO NO QUIRURGICO	
			5000047. BRINDAR ATENCION DEL PARTO COMPLICADO QUIRURGICO	
			5000048. ATENDER EL PUERPERIO	
			5000049. ATENDER EL PUERPERIO CON COMPLICACIONES	
			5000050. ATENDER COMPLICACIONES OBSTETRICAS EN UNIDAD DE CUIDADOS INTENSIVOS	
			5000053. ATENDER AL RECIEN NACIDO NORMAL	
			5000054. ATENDER AL RECIEN NACIDO CON COMPLICACIONES	
			5000055. ATENDER AL RECIEN NACIDO CON COMPLICACIONES QUE REQUIERE UNIDAD DE CUIDADOS INTENSIVOS NEONATALES - UCIN	
		2. SALUD MATERNO NEONATAL		





OBJETIVO ESTRATEGICO INSTITUCIONAL	ACCION ESTRATEGICA INSTITUCIONAL	CATEGORIA PRESUPUESTAL	ACTIVIDAD	
<p>OEI.01. PREVENIR, VIGILAR, CONTROLAR Y REDUCIR EL IMPACTO DE ENFERMEDADES, DAÑOS Y CONDICIONES QUE AFECTAN LA SALUD DE LA POBLACION; CON ÉNFASIS EN LAS PRIORIDADES NACIONALES</p>	<p>AEI.01.02. PREVENCIÓN Y CONTROL DE ENFERMEDADES TRANSMISIBLES; FORTALECIDOS, CON ÉNFASIS EN LAS PRIORIDADES SANITARIAS NACIONALES.</p>	17. ENFERMEDADES METAXÉNICAS Y ZONOSIS	5000093. EVALUACION, DIAGNOSTICO Y TRATAMIENTO DE ENFERMEDADES NETAXENICAS	
			5000094. EVALUACION, DIAGNOSTICO Y TRATAMIENTO DE CASOS DE ENFERMEDADES ZOOTICAS	
			5000018. ATENCION A NIÑOS CON CRECIMIENTO Y DESARROLLO —CRED COMPLETO PARA SU EDAD	
			5000027. ATENDER A NIÑOS CON INFECCIONES RESPIRATORIAS AGUDAS	
			5000028. ATENDER A NIÑOS CON ENFERMEDADES DIARRIFICAS AGUDAS	
			5000029. ATENDER A NIÑOS CON DIAGNOSTICO DE INFECCIONES RESPIRATORIAS AGUDAS CON COMPLICACIONES	
			5000030. ATENDER A NIÑOS CON DIAGNOSTICO DE ENFERMEDAD DIARRICA AGUDA COMPLICADA	
			0002. ASIGNACIONES PRESUPUESTARIAS QUE NO RESULTAN EN PRODUCTOS	5006289. PREVENION, CONTROL, DIAGNOSTICO Y TRATAMIENTO DE CORONAVIRUS
			1. PROGRAMA ARTICULADO NUTRICIONAL	5000031. BRINDAR ATENCION A OTRAS ENFERMEDADES PREVALENTES
			1001. PRODUCTOS ESPECIFICOS PARA DESARROLLO INFANTIL TEMPRANO	5006270. BRINDAR ATENCION A NIÑOS CON DIAGNOSTICO DE ANEMIA POR DEFICIENCIA DE HIERRO
			18. ENFERMEDADES NO TRANSMISIBLES	5000108. ATENCION ESTOMATOLOGICA ESPECIALIZADA BASICA
			18. ENFERMEDADES NO TRANSMISIBLES	5000110. BRINDAR TRATAMIENTO A PACIENTES CON DIAGNOSTICO DE CATARATAS
			18. ENFERMEDADES NO TRANSMISIBLES	5000112. BRINDAR TRATAMIENTO A PACIENTES CON DIAGNOSTICO DE ERRORES REFRACTIVOS
			18. ENFERMEDADES NO TRANSMISIBLES	5000114. BRINDAR TRATAMIENTO A PERSONAS CON DIAGNOSTICO DE HIPERTENSION ARTERIAL





OBJETIVO ESTRATEGICO INSTITUCIONAL	ACCION ESTRATEGICA INSTITUCIONAL	CATEGORIA PRESUPUESTAL	ACTIVIDAD
<p>OEI.01. PREVENIR; VIGILAR; CONTROLAR Y REDUCIR EL IMPACTO DE LAS ENFERMEDADES; DAÑOS Y CONDICIONES QUE AFECTAN LA SALUD DE LA POBLACIÓN; CON ÉNFASIS EN LAS PRIORIDADES NACIONALES.</p>	<p>AEI.01.06. PREVENCIÓN; DETECCIÓN PRECOZ Y ATENCIÓN INTEGRAL; POR CURSO DE VIDA; DE ENFERMEDADES NO TRANSMISIBLES CON ÉNFASIS EN LAS PRIORIDADES SANITARIAS NACIONALES.</p>	<p>18. ENFERMEDADES NO TRANSMISIBLES</p>	5005661. EXAMENES DE TAMIZAJE Y DIAGNOSTICO EN REC1EN NACIDO CON FACTORES DE RIESGO PARA RETINOPATIA DE LA PREMATURIDAD (ROP)
			5005864. BRINDAR TRATAMIENTO A PERSONAS CON DIAGNOSTICO DE GLAUCOMA
			5006275. ATENCION ESTOMATOLOGICA PREVENTIVA BASICA
			5006276. ATENCION ESTOMATOLOGICA RECUPERATIVA BASICA
		<p>24. PREVENCIÓN Y CONTROL DEL CÁNCER</p>	5006001. CONSEJERIA PARA PACIENTES DIAGNOSTICADOS CON CANCER
			5006006. TAMIZAJE EN MUJER CON MAMOGRAFIA BILATERAL PARA DETECCION DE CANCER DE MAMA
			5006012. DIAGNOSTICO DEL CANCER DF CUELLO UTERINO
			5006013. TRATAMIENTO DEL CANCER DE CUELLO UTERINO
			5006014. DIAGNOSTICO DEL CANCER
			5006015. TRATAMIENTO DEL CANCER DE MAMA
			5006016. DIAGNOSTICO DEL CANCER DE ESTOMAGO
			5006017. TRATAMIENTO DEL CANCER DE ESTOMAGO
			5006018. DIAGNOSTICO DEL CANCER OE PROSTATA
			5006019. TRATAMIENTO DEL CANCER DE PROSTATA
5006022. DIAGNOSTICO DEL CANCER DE COLON Y RECTO			
5006023. TRATAMIENTO DEL CANCER DE COLON Y RECTO			



OBJETIVO ESTRATEGICO INSTITUCIONAL	ACCION ESTRATEGICA INSTITUCIONAL	CATEGORIA PRESUPUESTAL	ACTIVIDAD
<p>OEI.01 PREVENIR; VIGILAR; CONTROLAR Y REDUCIR EL IMPACTO DE LAS ENFERMEDADES; DAÑOS Y CONDICIONES QUE AFECTAN LA SALUD DE LA POBLACIÓN; CON ÉNFASIS EN LAS PRIORIDADES NACIONALES</p>	<p>AEL.0108. PREVENCIÓN; DETECCIÓN PRECOZ Y ATENCIÓN INTEGRAL; POR CURSO DE VIDA; DE ENFERMEDADES NO TRANSMISIBLES CON ÉNFASIS EN LAS PRIORIDADES SANITARIAS NACIONALES.</p>	<p>24. PREVENCIÓN Y CONTROL DEL CÁNCER</p>	5006026. DIAGNOSTICO DE LEUCEMIA
			5006028. DIAGNOSTICO DE LINFOMA
			5006029. TRATAMIENTO DE LINFOMA
			5006032. ATENCION CON CUIDADOS PALIATIVOS EN EL ESTABLECIMIENTO DE SALUD
		<p>9002. ASIGNACIONES PRESUPUESTARIAS QUE NO RESULTAN EN PRODUCTOS</p>	5000500. ATENCION BASICA DE SALUD
			5001563. ATENCION EN HOSPITALIZACION
			5001666. OTRAS ATENCIONES DE SALUD ESPECIALIZADAS
	<p>AEL.0107. PREVENCIÓN; DETECCIÓN PRECOZ Y ATENCIÓN INTEGRAL; POR CURSO DE VIDA; DE PROBLEMAS DE SALUD MENTAL; CON ÉNFASIS EN EL ÁMBITO INTRAFAMILIAR Y COMUNITARIO; Y EN LA VIOLENCIA Y ADICCIONES.</p>	<p>31. CONTROL Y PREVENCIÓN EN SALUD MENTAL</p>	5005188. TAMIZAJE DE PERSONAS CON TRASTORNOS MENTALES Y PROBLEMAS PSICOSOCIALES
			5005189. TRATAMIENTO DE PERSONAS CON PROBLEMAS PSICOSOCIALES
			5005100. TRATAMIENTO AMBULATORIO DE PERSONAS CON TRASTORNOS AFECTIVOS (DEPRESION Y CONDUCTA SUICIDA) Y DE ANSIEDAD
			5005101. TRATAMIENTO CON INTERNAMIENTO DE PERSONAS CON TRASTORNOS AFECTIVOS Y DE ANSIEDAD
			5005103. TRATAMIENTO CON INTERNAMIENTO DE PACIENTES CON TRASTORNO DEL COMPORTAMIENTO DEBIDO AL CONSUMO DE ALCOHOL
			5005195. TRATAMIENTO AMBULATORIO DE PERSONAS CON SÍNDROME O TRASTORNO PSICOTICO
			5005196. TRATAMIENTO CON INTERNAMIENTO DE PERSONAS CON SÍNDROME O TRASTORNO PSICOTICO
5006280. TAMIZAJE DE NIÑOS Y NIÑAS DE 0 A 17 AÑOS CON DEFICIT EN SUS HABILIDADES SOCIALES, TRASTORNOS MENTALES Y OEL COMPORTAMIENTO Y/O PROBLEMAS PSICOSOCIALES PROPIOS DE LA INFANCIA Y LA ADOLESCENCIA			



OBJETIVO ESTRATEGICO INSTITUCIONAL	ACCION ESTRATEGICA INSTITUCIONAL	CATEGORIA PRESUPUESTAL	ACTIVIDAD
OEL01. PREVENIR; VIGILAR; CONTROLAR Y REDUCIR EL IMPACTO DE LAS ENFERMEDADES; DAÑOS Y CONDICIONES QUE AFECTAN LA SALUD DE LA POBLACIÓN: CON ÉNFASIS EN LAS PRIORIDADES NACIONALES	AEI.01.07. PREVENCIÓN; DETECCIÓN PRECOZ Y ATENCIÓN INTEGRAL; POR CURSO DE VIDA, DE PROBLEMAS DE SALUD MENTAL, CON ÉNFASIS EN EL ÁMBITO INTRAFAMILIAR Y COMUNITARIO; Y EN LA VIOLENCIA Y ADICCIONES.	131. CONTROL Y PREVENCIÓN EN SALUD MENTAL	5006281. TRATAMIENTO AMBULATORIO DE NIÑOS Y NIÑAS DE 0 A 17 AÑOS CON TRASTORNOS MENTALES Y DEL COMPORTAMIENTO Y/O PROBLEMAS PSICOSOCIALES PROPIOS DE LA INFANCIA Y LA ADOLESCENCIA
			5006282. TRATAMIENTO AMBULATORIO DE PERSONAS CON TRASTORNO DEL COMPORTAMIENTO DEBIDO AL CONSUMO DE ALCOHOL Y TABACO
	AEI.01.10. IDENTIFICACIÓN; NOTIFICACIÓN Y CONTROL DE BROTES; EPIDEMIAS Y OTROS EVENTOS DE IMPORTANCIA DE SALUD PÚBLICA; OPORTUNOS.	0001 ACCIONES CENTRALES	5000003. GESTION ADMINISTRATIVA
		9002. ASIGNACIONES PRESUPUESTARIAS QUE NO RESULTAN EN PRODUCTOS	5001288. VIGILANCIA Y CONTROL EPIDEMIOLOGICO
OEL02. GARANTIZAR EL ACCESO A CUIDADOS Y SERVICIOS DE SALUD DE CALIDAD ORGANIZADOS EN REDES INTEGRADAS DE SALUD; CENTRADAS EN LA PERSONA, FAMILIA Y COMUNIDAD; CON ÉNFASIS EN LA PROMOCIÓN DE LA SALUD Y LA PRE	AGI.02.03. REDES INTEGRADAS DE SALUD; IMPLEMENTADAS PROGRESIVAMENTE A NIVEL NACIONAL.	2. SALUD MATERNO NEONATAL	5000052. MEJORAMIENTO DEL ACCESO AL SISTEMA DE REFERENCIA INSTITUCIONAL
		104. REDUCCIÓN DE LA MORTALIDAD POR EMERGENCIAS Y URGENCIAS MEDICAS	5005140. COORDINACION Y SEGUIMIENTO DE LA REFERENCIA
		129. PREVENCIÓN Y MANEJO DE CONDICIONES SECUNDARIAS DE SALUD EN PERSONAS CON DISCAPACIDAD	5005150. ATENCIÓN DE REHABILITACION PARA PERSONAS CON DISCAPACIDAD FISICA
			5005151. ATENCIÓN DE REHABILITACION PARA PERSONAS CON DISCAPACIDAD SENSORIAL
			5005152. ATENCIÓN DE REHABILITACION PARA PERSONAS CON DISCAPACIDAD MENTAL
			5005153. CERTIFICACION DE DISCAPACIDAD
		9001. ACCIONES CENTRALES	5000003. GESTION ADMINISTRATIVA
		9002. ASIGNACIONES PRESUPUESTARIAS QUE NO RESULTAN EN PRODUCTOS	5000469. APOYO ALIMENTARIO PARA GRUPOS EN RIESGO
			5000500. ATENCION BASICA DE SALUD
			5001189. SERVICIOS DE APOYO AL DIAGNOSTICO Y TRATAMIENTO
5001195. SERVICIOS GENERALES			
	5001562. ATENCION EN CONSULTAS EXTERNAS		



OBJETIVO ESTRATEGICO INSTITUCIONAL	ACCION ESTRATEGICA INSTITUCIONAL	CATEGORIA PRESUPUESTAL	ACTIVIDAD	
OEI.02. GARANTIZAR EL ACCESO A CUIDADOS Y SERVICIOS DE SALUD DE CALIDAD ORGANIZADOS EN REDES INTEGRADAS DE SALUD; CENTRADAS EN LA PERSONA, FAMILIA Y COMUNIDAD; CON ÉNFASIS EN LA PROMOCIÓN DE LA SALUD Y LA PRE	AEI.02.03. REDES INTEGRADAS DE SALUD; IMPLEMENTADAS PROGRESIVAMENTE A NIVEL NACIONAL.	9002. ASIGNACIONES PRESUPUESTARIAS QUE NO RESULTAN EN PRODUCTOS	5001563. ATENCION EN HOSPITALIZACION	
			5001564. INTERVENCIONES QUIRURGICAS	
			5001566. OTRAS ATENCIONES DE SALUD ESPECIALIZADAS	
			5001568. ATENCION DE CUIDADOS INTENSIVOS	
			5002166. OTRAS ATENCIONES DE SALUD BASICAS	
			5002197. PRESTACIONES ADMINISTRATIVAS SUBSIDIADAS/NO TARIFADO	
			5005467. MANTENIMIENTO PARA EQUIPAMIENTO E INFRAESTRUCTURA HOSPITALARIA	
				5006268. PREVENCION, CONTROL, DIAGNOSTICO Y TRATAMIENTO DE CORONAVIRUS
		104. REDUCCION DE LA MORTALIDAD POR EMERGENCIAS Y URGENCIAS MEDICAS	5002824. ATENCION AMBULATORIO DE URGENCIAS (PRIORIDAD III O IV) EN MOOULOS HOSPITALARIOS DIFERENCIADOS AUTORIZADOS	
			5005139. ASISTENCIA TECNICA Y CAPACITACION	
			5005901 ATENCION DE TRIAJE	
			5005903. ATENCION DE LA EMERGENCIA Y URGENCIA ESPECIALIZADA	
			5005904. ATENCION DE LA EMERGENCIA DE CUIDADOS INTENSIVOS	
			5005905. ATENCION DE LA EMERGENCIA QUIRURGICA	
	5006279. SERVICIO DE TRANSPORTE ASISTIDO DE LA EMERGENCIA Y URGENCIA			
	9002. ASIGNACIONES PRESUPUESTARIAS QUE NO RESULTAN EN PRODUCTOS	5001561. ATENCION DE EMERGENCIAS Y URGENCIAS		



OBJETIVO ESTRATEGICO INSTITUCIONAL	ACCION ESTRATEGICA INSTITUCIONAL	CATEGORIA PRESUPUESTAL	ACTIVIDAD
OEI.03. VELAR POR LA EFICACIA; SEGURIDAD Y CALIDAD DE PRODUCTOS FARMACÉUTICOS; DISPOSITIVOS MÉDICOS Y PRODUCTOS SANITARIOS; Y LA INOCUIDAD DE LOS ALIMENTOS Y CALIDAD DEL AGUA PARA CONSUMO HUMANO.	AEI.03.01 SISTEMA DE VIGILANCIA INTEGRAL PARA LA PREVENCIÓN DE DAÑOS A LA SALUD DE LAS PERSONAS Y AL MEDIO AMBIENTE POR EL USO DE PRODUCTOS FARMACÉUTICOS; DISPOSITIVOS MÉDICOS Y PRODUCTOS SANITARIOS IMPLEMENTADOS.	9002. ASIGNACIONES PRESUPUESTARIAS QUE NO RESULTAN EN PRODUCTOS	5001f109. COMERCIALIZACION DE MEDICAMENTOS E INSUMOS
OEI.04. FORTALECER LA RECTORÍA Y LA GOBERNANZA SOBRE EL SISTEMA DE SALUD, Y LA GESTIÓN INSTITUCIONAL; PARA EL DESARROLLO EFICIENTE; ÉTICO E INTEGRAL; EN EL MARCO DE LA MODERNIZACIÓN DE LA GESTIÓN PÚBLICA	AEI.04.01 ARTIGULACIÓN INTERGUBERNAMENTAL, INTERSECTORIAL Y CON LA SOCIEDAD CIVIL; FORTALECIDA PARA LA IMPLEMENTACIÓN DE LAS POLÍTICAS NACIONALES; PLANES Y NORMAS TÉCNICAS DE SALUD Y PARA LA GESTIÓN DE CONTINGENCIA	9001. ACCIONES CENTRALES	5000001. PLANEAMIENTO Y PRESUPUESTO
	AEI.04.02 GESTIÓN ORIENTADA A RESULTADOS AL SERVICIO DE LA POBLACIÓN; CON PROCESOS OPTIMIZADOS Y PROCEDIMIENTOS ADMINISTRATIVOS SIMPLIFICADOS.	9001 ACCIONES CENTRALES	5000003. GESTION ADMINISTRATIVA
	AEI.04.05 SISTEMA DE CONTROL INTERNO, PLAN DE INTEGRIDAD Y LUCHA CONTRA LA CORRUPCIÓN FORTALECIDO.	9001. ACCIONES CENTRALES	5000006. ACCIONES DE CONTROL Y AUDITORIA
	AEI.06.01 PLAN DE DOTACIÓN DE RECURSOS HUMANOS EN SALUD ACORDADO CON GOBIERNOS REGIONALES; IMPLEMENTADO	90001. ACCIONES CENTRALES	5000005. GESTION DE RECURSOS HUMANOS
OEI.06. MEJORAR LA TONA DE DECISIONES; LA PRESTACIÓN DE SERVICIOS PÚBLICOS; EL EMPODERAMIENTO Y LA SATISFACCIÓN DE LA POBLACIÓN A TRAVÉS DEL GOBIERNO DIGITAL EN SALUD	AEI.06.01 MECANISMOS DE GENERACIÓN DE EVIDENCIAS PARA LA TOMA DE DECISIONES PARA PREVENCIÓN Y CONTROL DE LAS ENFERMEDADES; IMPLEMENTADOS	90001. ACCIONES CENTRALES	5000538. CAPACITACION Y PERFECCIONAMIENTO
	AEI.06.03. SISTEMAS DE INFORMACIÓN EN INFRAESTRUCTURA TECNOLÓGICA DEL SECTOR SALUD; FORTALECIDOS.	9001 ACCIONES CENTRALES	5000003. GESTION ADMINISTRATIVA
OEI.08. FORTALECER LA GESTIÓN DEL RIESGO Y DEFENSA ANTE EMERGENCIAS Y DESASTRES	AEI.08.04. ENTRENAMIENTO EN HABILIDADES PARA LA PREVENCIÓN Y REDUCCIÓN DE LA VULNERABILIDAD Y AUMENTO DE LA RESILIENCIA, DE LAS COMUNIDADES ORGANIZADAS FRENTE AL RIESGO DE DESASTRES; FORTALECIDO.	68. REDUCCION DE VULNERABILIDAD Y ATENCION DE EMERGENCIAS POR DESASTRES	5004280. DESARROLLO DE INSTRUMENTOS ESTRATEGICOS PARA LA GESTIÓN DEL RIESGO DE DESASTRES



OBJETIVO ESTRATEGICO INSTITUCIONAL	ACCION ESTRATEGICA INSTITUCIONAL	CATEGORIA PRESUPUESTAL	ACTIVIDAD
OEI.08 FORTALECER LA GESTIÓN DEL RIESGO Y DEFENSA ANTE EMERGENCIAS Y DESASTRES	AEI.08.04. ENTRENAMIENTO EN HABILIDADES PARA LA PREVENCIÓN Y REDUCCIÓN DE LA VULNERABILIDAD Y AUMENTO DE LA RESILIENCIA; DE LAS COMUNIDADES ORGANIZADAS FRENTE AL RIESGO DE DESASTRES, FORTALECIDO.	68 REDUCCIÓN DE VULNERABILIDAD ATENCIÓN DE EMERGENCIAS DESASTRES	5005560. DESARROLLO DE SIMULACROS EN GESTIÓN REACTIVA
		68 REDUCCIÓN DE VULNERABILIDAD ATENCIÓN DE EMERGENCIAS DESASTRES	5005561. IMPLEMENTACIÓN DE BRIGADAS PARA LA ATENCIÓN FRENTE A EMERGENCIAS Y DESASTRES
		68 REDUCCIÓN DE VULNERABILIDAD ATENCIÓN DE EMERGENCIAS DESASTRES	5005580. FORMACIÓN Y CAPACITACIÓN EN MATERIA DE GESTIÓN DE RIESGO DE DESASTRES Y ADAPTACIÓN AL CAMBIO CLIMÁTICO
		68 REDUCCIÓN DE VULNERABILIDAD ATENCIÓN DE EMERGENCIAS DESASTRES	5005585. SEGURIDAD FÍSICO FUNCIONAL DE SERVICIOS PÚBLICOS
		68 REDUCCIÓN DE VULNERABILIDAD ATENCIÓN DE EMERGENCIAS DESASTRES	5006810. ADMINISTRACIÓN Y ALMACENAMIENTO DE INFRAESTRUCTURA MOVIL PARA LA ASISTENCIA FRENTE A EMERGENCIAS Y DESASTRES
		68 REDUCCIÓN DE VULNERABILIDAD ATENCIÓN DE EMERGENCIAS DESASTRES	5005612. DESARROLLO DE LOS CENTROS Y Y ESPACIOS DE MONITOREO DE EMERGENCIAS Y DESASTRES
		68 REDUCCIÓN DE VULNERABILIDAD ATENCIÓN DE EMERGENCIAS DESASTRES	5006269. PREVENCIÓN, CONTROL, DE DIAGNÓSTICO Y TRATAMIENTO DE CORONAVIRUS



## ASPECTOS GENERALES DEL HRA

### Descripción del Hospital

El Hospital Regional de Ayacucho, es un establecimiento de referencia con categoría II-2, desarrolla procesos de recuperación y rehabilitación, así como también apoya la gestión de la promoción de la salud y prevención control de riesgos de enfermedades, docencia e investigación, tiene bajo su ámbito de influencia Las Regiones de Apurímac, VRAEM, trece provincias, pertenecientes administrativamente a la DIRESA Ayacucho, estos son: Red Huamanga, Centro Sur, Ayacucho Norte, San Francisco, San Miguel, Ayacucho Norte; además, brinda atención a la población de la ciudad de Ayacucho y de la región del sur del país mediante el sistema de referencias del Ministerio de Salud.

El Hospital Regional de Ayacucho, por su capacidad resolutive y ubicación geográfica, constituye un establecimiento de salud estratégico dentro de la zona sur del Perú.

Desde la identificación del virus (SARS-CoV-2) a inicios de enero del 2020, la enfermedad se ha extendido en todo el mundo. El 11 de marzo de 2020, la Organización Mundial de la Salud (OMS) declaró la Pandemia por COVID-19, debido al elevado número de casos en 112 países fuera de China.

Con Resolución Ministerial N° 039-2020/MINSA, que aprueba el Documento Técnico: Plan Nacional de Preparación y Respuesta frente al riesgo de introducción del Coronavirus 2019-nCoV, donde la finalidad es reducir el impacto sanitario, social y económico en el país ante el riesgo de introducción del 2019nCoV, en el numeral 624, plantea como alternativa de solución establecer hospitales de referencia a nivel regional y nacional para atención de casos sospechosos, en coordinación con Es Salud, Sanidades de las Fuerzas Armadas y Policiales, por lo que el Hospital Regional de Ayacucho es seleccionado como hospital de referencia.

Los planes de respuesta institucional influyeron en la reorganización de los servicios de emergencia, unidad de cuidados críticos, hospitalización, y Atención ambulatoria.

No obstante, en los últimos meses se observó un descenso en la atención de pacientes COVID-19 y un incremento en las atenciones de patologías en pacientes negativos al COVID-19 por lo cual se hizo necesario la formulación de un plan que contemple acciones para adecuar nuestros servicios de salud a la demanda de atención.

Frente a la necesidad de disminuir las barreras de acceso a los servicios de salud, el Ministerio de Salud con fecha 28 de enero del 2021, publicó la Resolución Ministerial N° 107-2021 -MINSA, que aprueba la NTS N° 172-MINSA/2021/DGAIN: "Norma Técnica de Salud para la atención de salud ambulatoria, quirúrgica electiva, en hospitalización y servicios médicos de apoyo, frente a la pandemia por COVID-19 en el Perú", señalando las responsabilidades que corresponde a los establecimientos de salud de adecuar la organización de la producción de servicios para brindar atención de salud ambulatoria empleando las estrategias disponibles.

En respuesta a las disposiciones del Ministerio de Salud y la demanda de la población por atenciones en salud, el Hospital Regional de Ayacucho con Resolución Directoral N° 269-2021-DE-HRA, aprueba el Documento Técnico: Plan de Reapertura de la Atención Ambulatoria, con la finalidad de contribuir con el acceso y continuidad del cuidado integral de la salud mediante la reapertura de la atención ambulatoria

en el marco de la Pandemia por COVID-19, a la población del ámbito de influencia del Hospital Regional de Ayacucho, iniciando con la atención el 03 de noviembre 2021.

Ante la apertura de la atención ambulatoria y la demanda de la población por atenciones de Cirugía Ambulatoria, el Hospital Regional de Ayacucho en respuesta a la demanda, con Resolución Directoral N° 335-2021-DE-HRA se aprueba la Directiva Sanitaria N° 004-HRA-2021 -DAAYH-V,OI "Directiva Sanitaria de Cirugía Ambulatoria en el Hospital Regional de Ayacucho" que tiene como finalidad disminuir el tiempo de espera de la atención quirúrgica ambulatoria.

Así mismo el Hospital Regional de Ayacucho con Resolución Directoral N° 323-2021-DE-HRA aprueba el Documento Técnico: Plan de reapertura de la Hospitalización de Salud Mental y Adicciones, con la finalidad de contribuir con el acceso y continuidad del cuidado integral de la salud mental, mediante la reapertura de la Hospitalización de Salud Mental, en el marco de la Pandemia por COVID-19.

Sin embargos según la Alerta Epidemiológica del Centro Nacional de Epidemiología, Prevención y Control de Enfermedades del MINSAL la variante (Ómicron) B. 1.1.529 que se notificó por primera vez a la Organización Mundial de la Salud (OMS) desde Sudáfrica el 24 de noviembre de 2021, la primera infección confirmada conocida por BI. 1.529 fue de una muestra recolectada el 9 de noviembre de 2021. En las últimas semanas en Sudáfrica las infecciones han aumentado de forma acentuada, coincidiendo con la detección de la variante B. 1.1.529. Esta variante tiene un gran número de mutaciones, algunas de las cuales son de preocupación\*, habiéndose identificado en viajeros procedentes de Bélgica, Botswana, Hong Kong, Israel y Canadá.

La evidencia preliminar de la nueva variante muestra que puede estar asociado con una mayor transmisibilidad, una reducción significativa en la eficacia de la vacuna y un mayor riesgo de reinfección, y en comparación con otras COV. Se ha reportado un incremento de caso por esta variante en casi todas las provincias de Sudáfrica. El 26 de noviembre, la OMS ha clasificado a la variante B. 1 529 como una VOI denominada Ómicron.

El Hospital Regional de Ayacucho, continua en alerta ante el incremento de casos por COVID-19 y la variante Ómicron, por lo que tiene aprobado con Resolución Directoral N°346-2021-DE-HRA, el Documento Técnico: Plan de reforzamiento modificado ante la posible tercera ola por COVID-19, que tiene como finalidad garantizar la capacidad de respuesta y contención de los servicios de atención del hospital, mediante escenarios ante la posible tercera ola por COVID19.

El primer caso identificado en el Reino Unido está asociado a viajes al Oeste de África (Nigeria), el resto de casos continúan en investigación, La secuencia del genoma en un caso confirmado en Portugal, indicó similitud con el virus de la viruela del mono que causa el brote actual, con los casos exportados de Nigeria al Reino Unido, Israel y Singapur en 2018 y 2019,

Ante la situación epidemiológica del incremento de casos de Viruela del Mono en diferentes países del mundo, el Centro Nacional de Epidemiología de Prevención y Control de Enfermedades (CDC-PERÚ) - MINSAL emite una alerta epidemiológica, por lo que el Hospital Regional de Ayacucho ha previsto un Plan de Contingencia por la atención de pacientes sospechosos o confirmados con la Viruela de Mono.





## Visión, Misión y Valores Institucionales

### a) VISION INSTITUCIONAL

"Ser el hospital líder en la mejora del sistema de salud en la región sur del Perú".

### b) MISION INSTITUCIONAL

"Somos un hospital que atiende las necesidades de salud de la población en forma oportuna, humanizada y de calidad, a través de servicios especializados, con profesionales altamente calificados, con infraestructura y equipamiento acorde a las nuevas tecnologías".

### VALORES INSTITUCIONALES

**Compromiso:** Valor por el cual nuestros trabajadores son conscientes de la crucial importancia de cumplir con sus funciones, incluso más allá de situaciones y deseos personales.

**Integridad:** Hace referencia a la cualidad personal de actuar de manera intachable, tomando decisiones en base a la honradez y rectitud, y que no afecten los intereses institucionales y de nuestros usuarios.

**Humanización:** Proceso fundamental por el que tratamos de reinventar nuestro sistema de atención en salud, con amabilidad, respeto y buen trato, en mérito a los derechos de nuestros pacientes.

**Trabajo en Equipo:** Cohesión de un grupo de personas con diversas cualidades, capacidades, ideas y destrezas orientadas a un mismo objetivo.

## Cartera de Servicios:



La Dirección Regional de Salud de Ayacucho, con Resolución Directoral N° 238-2021-GRA/GG-GRDS-DIRESA-DESP aprueba la Cartera de Servicios por Unidades Productoras de Servicios de Salud (UPSS) y Actividades del Hospital Regional de Ayacucho.



En el marco de lo dispuesto en la Resolución Ministerial N° 099-2014/MINSA la Oficina de Planeamiento Estratégico del hospital, consideró necesario realizar la identificación y consolidación de servicios correspondientes al hospital.

En tal sentido, se ha actualizado la Cartera de Servicios del Hospital, siguiendo los criterios de demanda y oferta establecidos en la Resolución Ministerial N° 099-2014/MINSA, esto nos permitirá brindar un conjunto de servicios de salud dirigidos a solucionar los problemas de las personas referidas o aquellas que por urgencia o emergencia acudan al Hospital.

Asimismo, con Resolución Directoral N° 238-2021-GRA/GG-GRDS-DIRESA-DESP se ha aprobado la Cartera de Servicios de Salud del Hospital Regional de Ayacucho, que actualmente se encuentra vigente así como en revisión para su actualización.

El Hospital Regional de Ayacucho ofrece la siguiente Cartera de Servicios:

**TABLA N° 02: CARTERA DE SERVICIOS DEL HRA**

N°	UPSS	Prestaciones de la cartera de servicios de salud	Descripción	HRA
1	Consulta externa	Consulta ambulatoria por médico general	Consulta ambulatoria por médico general en Medicina Interna en consultorio externo para atención a personas con morbilidad y riesgo de morbilidad.	X
2	Consulta externa	Consulta ambulatoria por médico especialista en Medicina Interna	Consulta ambulatoria por médico especialista en Medicina Interna en consultorio externo para atención a personas con morbilidad y riesgo de morbilidad.	X
3	Consulta externa	Consulta ambulatoria por médico especialista en Pediatría	Consulta ambulatoria por médico especialista en Pediatría en consultorio externo para atención a personas con morbilidad y riesgo de morbilidad.	X
4	Consulta externa	Consulta ambulatoria por médico especialista en Cirugía General	Consulta ambulatoria por médica especialista en Cirugía General en consultorio externo para atención a personas con morbilidad y riesgo de morbilidad.	X
5	Consulta externa	Consulta ambulatoria por médico especialista en Ginecología y Obstetricia	Consulta ambulatoria por médico especialista en Ginecología y Obstetricia en consultorio externo para atención a personas con morbilidad y riesgo de morbilidad.	X
6	Consulta externa	Consulta ambulatoria por médico especialista en Medicina Familiar	Consulta ambulatoria por médico especialista en medicina familiar en consultorio externo para atención a familias con morbilidad y riesgo de morbilidad.	X
7	Consulta externa	Consulta ambulatoria por médico especialista en Anestesiología	Consulta ambulatoria por médico especialista en Anestesiología en consultorio externo para evaluación pre anestésica.	X
8	Consulta externa	Consulta ambulatoria por médico especialista en Medicina de Rehabilitación	Consulta ambulatoria por médico especialista en Medicina de Rehabilitación en consultorio externo para atención a personas con discapacidad y riesgo de discapacidad.	X
9	Consulta externa	Consulta ambulatoria por médico especialista en Traumatología y Ortopedia	Consulta ambulatoria por médico especialista en Traumatología y Ortopedia en consultorio externo para atención a personas con morbilidad y riesgo de morbilidad.	X
10	Consulta externa	Consulta ambulatoria por médico especialista en Nefrología	Consulta ambulatoria por médico especialista en Nefrología en consultorio externo para atención a personas con morbilidad y riesgo de morbilidad.	X
11	Consulta externa	Consulta ambulatoria por médico especialista en Cardiología	Consulta ambulatoria por médico especialista en Cardiología en consultorio externo para atención a personas con morbilidad y riesgo de morbilidad.	X
12	Consulta externa	Consulta ambulatoria por médico especialista en Neurología	Consulta ambulatoria por médico especialista en Neurología en consultorio externo para atención a personas con morbilidad y riesgo de morbilidad.	X



Nº	UPSS	Prestaciones de la cartera de servicios de salud	Descripción	HRA
13	Consulta externa	Consulta ambulatoria por médico especialista en Neumología	Consulta ambulatoria por médico especialista en Neumología en consultorio externo para atención a personas con morbilidad y riesgo de morbilidad.	X
14	Consulta externa	Consulta ambulatoria por médico especialista en Gastroenterología	Consulta ambulatoria por médico especialista en Gastroenterología en consultorio externo para atención a personas con morbilidad y riesgo de morbilidad.	X
15	Consulta externa	Consulta ambulatoria por médico especialista en Reumatología	Consulta ambulatoria por médico especialista en Reumatología en consultorio externo para atención a personas con morbilidad y riesgo de morbilidad.	X
16	Consulta externa	Consulta ambulatoria por médico especialista en Psiquiatría	Consulta ambulatoria por médico especialista en Psiquiatría en consultorio externo para atención a personas con morbilidad y riesgo de morbilidad mental.	X
17	Consulta externa	Consulta ambulatoria por médico especialista en Oftalmología	Consulta ambulatoria por médico especialista en Oftalmología en consultorio externo para atención a personas con morbilidad y riesgo de morbilidad.	X
18	Consulta externa	Consulta ambulatoria por médico especialista en Urología	Consulta ambulatoria por médico especialista en Urología en consultorio externo para atención a personas con morbilidad y riesgo de morbilidad.	X
19	Consulta externa	Consulta ambulatoria por médico especialista en Otorrinolaringología	Consulta ambulatoria por médico especialista en Otorrinolaringología en consultorio externo para atención a personas con morbilidad y riesgo de morbilidad.	X
20	Consulta externa	Consulta ambulatoria por médico especialista en Endocrinología	Consulta ambulatoria por médico especialista en Endocrinología en Consultorio externo para atención a personas con morbilidad y riesgo de morbilidad.	X
21	Consulta externa	Consulta ambulatoria por médico especialista en Neurocirugía	Consulta ambulatoria por médico especialista en Neurocirugía en Consultorio externo para atención a personas con morbilidad y riesgo de morbilidad.	X
22	Consulta externa	Consulta ambulatoria por médico especialista en cirugía pediátrica	Consulta ambulatoria por médico especialista en cirugía pediátrica en consultorio externo para atención a personas con morbilidad y riesgo de morbilidad.	X



Nº	UPSS	Prestaciones de la cartera de servicios de salud	Descripción	HRA
23	Consulta externa	Consulta ambulatoria en el servicio subespecializado de neonatología	Consulta ambulatoria por médico especialista en neonatología en consultorio externo para atención a personas con morbilidad y riesgo de morbilidad.	X
24	Consulta externa	Consulta ambulatoria por médico especialista en Oncología	Consulta ambulatoria por médico especialista en Oncología en consultorio externo en consultorio externo para atención a personas con morbilidad y riesgo de morbilidad.	X
25	Consulta externa	Atención ambulatoria por enfermero (a)	Atención ambulatoria por enfermera(o), Crecimiento y desarrollo, Inmunizaciones, Triage, Tópico, Consejería y Control de Tuberculosis de la persona sana o con riesgo de morbilidad, en los diversos	X
26	Consulta externa	Atención ambulatoria diferenciada por profesional de la salud	Atención ambulatoria por profesional de la salud en consultorio externa en consultorio externa para atención a personas con morbilidad y riesgo de morbilidad.	X
27	Consulta externa	Atención ambulatoria por profesional de la salud capacitado en salud mental	Atención por profesional de la salud capacitado en salud mental a personas con morbilidad y riesgo de morbilidad.	X
28	Consulta externa	Atención ambulatoria por psicólogo(a)	Atención ambulatoria por Psicólogo(a) en consultorio externo para atención en salud mental, pruebas psicóticas y psicoterapias individual y familiar de personas sanas o con riesgos de morbilidad mental.	X
29	Consulta externa	Atención ambulatoria por obstetra	Atención por Obstetra en Consultorio externo para la atención prenatal y del puerperio; atención de consejería en salud sexual y reproductiva en mujeres en edad fértil, gestantes y puérperas.	X
30	Consulta externa	Atención ambulatoria por cirujano dentista especialista en odontopediatría	Atención ambulatoria por cirujano dentista especialista en odontopediatría en consultorio externo para atención a personas con morbilidad y riesgo de morbilidad.	X
31	Consulta externa	Atención ambulatoria por cirujano dentista general con soporte de radiología oral	Atención ambulatoria por Cirujano Dentista general en consultorio externo para la atención de salud oral preventiva, quirúrgica de rehabilitación y de endodoncia básica, que incluye radiología oral, en población sana o con morbilidad oral.	X



N°	UPSS	Prestaciones de la cartera de servicios de salud	Descripción	HRA
32	Consulta externa	Atención ambulatoria por cirujano dentista especialista en cirugía bucal y maxilo facial	Atención ambulatoria por Cirujano Dentista en consultorio externo para la atención de salud oral preventiva, quirúrgica y de rehabilitación básica en población sana o con morbilidad oral.	X
33	Consulta externa	Atención ambulatoria por nutricionista	Atención ambulatoria por nutricionista en consultorio externo para atención a personas con morbilidad y riesgo de morbilidad.	X
34	Consulta externa	Atención ambulatoria por trabajadora social	Atención ambulatoria par Trabajador(a) Social en consultorio externo para la atención a la población con necesidades de soporte, evaluación social y seguimiento de caso.	X
35	Consulta externa	Atención ambulatoria por médico en tópico de procedimientos de consulta externa	Atención ambulatoria por médico en tópico de procedimientos de consulta externa para atención a personas con morbilidad y riesgo de morbilidad.	X
36	Consulta externa	Atención de procedimientos ambulatorios en la especialidad de cirugía general	Atención ambulatoria de procedimientos ambulatorios en la especialidad de cirugía general para atención a personas con morbilidad y riesgo de morbilidad.	X
37	Consulta externa	Atención de procedimientos ambulatorios en la especialidad de ginecología y obstetricia	Atención ambulatoria de procedimientos ambulatorios en la especialidad de ginecología y obstetricia para atención a personas con morbilidad y riesgo de morbilidad.	X
38	Consulta externa	Atención de procedimientos ambulatorios en la especialidad de gastroenterología	Atención ambulatoria de procedimientos ambulatorios en la especialidad de gastroenterología para atención a personas con morbilidad y riesgo de morbilidad.	X
39	Consulta externa	Atención de procedimientos ambulatorios en la especialidad de cardiología	Atención ambulatoria de procedimientos ambulatorios en la especialidad de cardiología para atención a personas con morbilidad y riesgo de morbilidad.	X
40	Consulta externa	Atención de procedimientos ambulatorios en la especialidad de neumología	Atención ambulatoria de procedimientos ambulatorios en la especialidad de neumología para atención a personas con morbilidad y riesgo de morbilidad.	X
41	Consulta externa	Atención de procedimientos ambulatorios en la especialidad de neurología	Atención ambulatoria de procedimientos ambulatorios en la especialidad de neurología para atención a personas con morbilidad y riesgo de morbilidad.	X
42	Consulta externa	Atención de procedimientos ambulatorios en la especialidad de otorrinaringología	Atención ambulatoria de procedimientos ambulatorios en la especialidad de otorrinaringología para atención a personas con morbilidad y riesgo de morbilidad.	X
43	Consulta externa	Teleconsulta par médico	Consulta realizada por profesional de la salud a un médico en situación remota a través del uso de Tecnologías de Información y Comunicación (TIC) para opinión sobre el manejo de pacientes con morbilidad y riesgo de morbilidad.	X
44	Consulta externa	Teleinterconsulta	Consulta realizada por profesional de la salud a un médico en situación remota a través del uso de Tecnologías de Información y Comunicación (TIC) para opinión sobre el manejo de pacientes con morbilidad y riesgo de morbilidad.	X
45	Consulta externa	Teleorientación	Consulta realizada por profesional de la salud a un médico en situación remota a través del uso de Tecnologías de Información y Comunicación (TIC) para opinión sobre el manejo de pacientes con morbilidad y riesgo de morbilidad.	X
46	Consulta externa	Telemonitoreo	Consulta realizada por profesional de la salud a un médico en situación remota a través del uso de Tecnologías de Información y Comunicación (TIC) para opinión sobre el manejo de pacientes con morbilidad y riesgo de morbilidad.	X



N°	UPSS	Prestaciones de la cartera de servicios de salud	Descripción	HRA
47	Emergencia	Atención en tópico de inyectables y nebulizaciones	Atención de procedimientos de personal enfermera (o) en el tópico de inyectables y nebulizaciones de Emergencia.	X
48	Emergencia	Atención de urgencias y emergencias por médico especialista de medicina interna	Atención de urgencias y emergencias por médico especialista de medicina interna para manejo de pacientes con prioridad I, II y III en tópico de atención del servicio de Emergencia, según nivel de atención de emergencias establecida por la normatividad vigente.	X
49	Emergencia	Atención de urgencias y emergencias por médico especialista de Pediatría	Atención de urgencias y emergencias por médico especialista de Pediatría para manejo de pacientes con prioridad I, II y III en tópico de atención del servicio de Emergencia, según nivel de atención de emergencias establecida por la normatividad vigente.	X
50	Emergencia	Atención de urgencias y emergencias por médico especialista de Ginecología y Obstetricia	Atención de urgencias y emergencias por médico especialista de Ginecología y Obstetricia para manejo de pacientes con prioridad I, II y III en tópico de atención del servicio de Emergencia, según nivel de atención de emergencias establecida por la normatividad vigente.	X
51	Emergencia	Atención de urgencias y emergencias por médico especialista de Cirugía General	Atención de urgencias y emergencias por médico especialista de Cirugía General para manejo de pacientes con prioridad I, II y III en tópico de atención del servicio de Emergencia, según nivel de atención de emergencias establecida por la normatividad vigente.	X
52	Emergencia	Atención de urgencias y emergencias por médica especialista de Traumatología y Ortopedia	Atención de urgencias y emergencias por médica especialista en Traumatología y Ortopedia para el manejo de pacientes que requieran atención de la especialidad en tópico de Traumatología con sala de yeso, según nivel de atención de emergencias establecida por la normatividad vigente.	X
53	Emergencia	Atención de urgencias y emergencias por médico especialista en cardiología	Atención de urgencias y emergencias por médico especialista de cardiología para manejo de pacientes con prioridad I, II y III en tópico de atención del servicio de Emergencia, según nivel de atención de emergencias establecida por la normatividad vigente,	X
54	Emergencia	Atención de urgencias y emergencias por médico especialista en neurocirugía	Atención de urgencias y emergencias por médico especialista de neurocirugía para manejo de pacientes con prioridad I, II y III en tópico de atención del servicio de Emergencia, según nivel de atención de emergencias establecida por la normatividad vigente.	X
55	Emergencia	Atención de urgencias y emergencias por médica especialista en psiquiatría	Atención de urgencias y emergencias por médica especialista en psiquiatría para el manejo de pacientes que requieran atención de la especialidad en tópico de Traumatología con sala de yeso, según nivel de atención de emergencias establecida por la normatividad vigente.	X



N°	UPSS	Prestaciones de la cartera de servicios de salud	Descripción	HRA
56	Emergencia	Atención de urgencias y emergencias por médico especialista en urología	Atención de urgencias y emergencias por médico especialista en urología integrándose al equipo de guardia, para manejo de pacientes que requieran atención de la especialidad en tópico de atención del servicio de emergencia para el manejo de pacientes que requieran atención de la especialidad, según nivel de atención de emergencias establecida por la normatividad vigente, en la modalidad de retén.	X
57	Emergencia	Atención de urgencias y emergencias por médico especialista en oftalmología	Atención de urgencias y emergencias por médico especialista en oftalmología integrándose al equipo de guardia, para manejo de pacientes que requieran atención de la especialidad en tópico de atención del servicio de emergencia para el manejo de pacientes que requieran atención de la especialidad, según nivel de atención de emergencias establecida por la normatividad vigente, en la modalidad de retén.	X
58	Emergencia	Atención de urgencias y emergencias por médico especialista en otorrinolaringología	Atención de urgencias y emergencias por médico especialista en otorrinolaringología, integrándose al equipo de guardia, para manejo de pacientes que requieran atención de la especialidad en tópico de atención del servicio de emergencia para el manejo de pacientes que requieran atención de la especialidad, según nivel de atención de emergencias establecida por la normatividad vigente, en la modalidad de retén.	X
59	Emergencia	Atención de urgencias y emergencias por médico especialista en neurología	Atención de urgencias y emergencias por médico especialista en neurología integrándose al equipo de guardia, para manejo de pacientes que requieran atención de la especialidad en tópico de atención del servicio de emergencia para el manejo de pacientes que requieran atención de la especialidad, según nivel de atención de emergencias establecida por la normatividad vigente, en la modalidad de retén.	X
60	Emergencia	Atención de urgencias y emergencias por médico especialista en nefrología	Atención de urgencias y emergencias por médico especialista en nefrología, integrándose al equipo de guardia, para manejo de pacientes que requieran atención de la especialidad en tópico de atención del servicio de emergencia para el manejo de pacientes que requieran atención de la especialidad, según nivel de atención de emergencias establecida por la normatividad vigente, en la modalidad de retén.	X
61	Emergencia	Atención de urgencias y emergencias por médico especialista en reumatología	Atención de urgencias y emergencias por médico especialista en reumatología, integrándose al equipo de guardia, para manejo de pacientes que requieran atención de la especialidad en tópico de atención del servicio de emergencia para el manejo de pacientes que requieran atención de la especialidad, según nivel de atención de emergencias establecida por la normatividad vigente, en la modalidad de retén.	K
62	Emergencia	Atención en sala de Observación de Emergencia	Atención en sala de Observación de Emergencia por equipo multidisciplinario para vigilancia de la evolución del estado de salud de pacientes en condición de urgencia o emergencia por un tiempo no mayor de 12 horas; diferenciados por sexo, edad y condiciones especiales, según corresponda.	X
63	Emergencia	Atención en la Unidad de Shock Trauma y Reanimación	Atención en la Unidad de Shock Trauma y Reanimación por equipo multidisciplinario para vigilancia de la evolución del estado de salud de pacientes en condición de urgencia o emergencia por un tiempo no mayor de 12 horas; diferenciados por sexo, edad y condiciones especiales, según corresponda.	X



Nº	UPSS	Prestaciones de la cartera de servicios de salud	Descripción	HRA
64	Centro obstétrico	Atención del parto vaginal por médico especialista en Ginecología y Obstetricia, y por obstetra	Atención de parto vaginal con o sin complicaciones en periodo de dilatación, expulsivo y puerperio inmediato por médico especialista en Ginecología y Obstetricia con participación de obstetra en la Sala de Dilatación, Partos y área de Puerperio	X
65	Centro obstétrico	Atención inmediata de recién nacido por médico especialista en pediatría y enfermera	Atención inmediata de recién nacido por médico especialista en Pediatría con participación de la enfermera pediatra y enfermera(o) capacitada en el área de atención al recién nacido.	X
66	Centro obstétrico	Atención inmediata del recién nacido por médico subespecialista en Neonatología	Atención inmediata del recién nacido por médico especialista en Neonatología en el área de atención del recién nacido.	X
67	Centro quirúrgico	Intervenciones quirúrgicas por médico especialista en Cirugía General	Intervenciones quirúrgicas de emergencia y electivas en la especialidad de Cirugía General, con soporte de procedimientos de anestesia local, regional y/o general, en sala de operaciones	X
68	Centro quirúrgico	Intervenciones quirúrgicas por médico especialista en Ginecología y Obstetricia	Intervenciones quirúrgicas de emergencia y electivas en la especialidad de Ginecología y Obstetricia, con soporte de procedimientos de anestesia local, regional y/o general, en sala de operaciones	X
69	Centro quirúrgico	Intervenciones quirúrgicas por médico especialista en Oftalmología	Intervenciones quirúrgicas de emergencia y electivas en la especialidad de Oftalmología, con soporte de procedimientos de anestesia local, regional y/o general, en sala de operaciones,	X
70	Centro quirúrgico	Intervenciones quirúrgicas por médico especialista en Otorrinolaringología	Intervenciones quirúrgicas de emergencia y electivas en la especialidad de Otorrinolaringología, con soporte de procedimientos de anestesia local, regional y/o general, en sala de operaciones	X
71	Centro quirúrgico	Intervenciones quirúrgicas por médico especialista en traumatología y ortopedia	Intervenciones quirúrgicas de emergencia y electivas en la especialidad de traumatología y ortopedia, con soporte de procedimientos de anestesia local, regional y/o general, en sala de operaciones	X





N°	UPSS	Prestaciones de la cartera de servicios de salud	Descripción	HRA
72	Centro quirúrgico	Intervenciones quirúrgicas por médico especialista en Urología.	Intervenciones quirúrgicas de emergencia y electivas en la especialidad de Urología, con soporte de procedimientos de anestesia local, regional y/o general, en sala de operaciones.	X
73	Centro quirúrgico	Intervenciones quirúrgicas por médico especialista en neurocirujía	Intervenciones quirúrgicas de emergencia y electivas en la especialidad de neurocirujía, con soporte de procedimientos de anestesia local, regional y/o general, en sala de operaciones.	X
74	Centro quirúrgico	Intervenciones quirúrgicas por médico especialista en Cirugía Pediátrica.	Intervenciones quirúrgicas de emergencia y efectivas en la especialidad de Cirugía Pediátrica, con soporte de procedimientos de anestesia local, regional y/o general, en sala de operaciones.	X
75	Centro quirúrgico	Intervenciones quirúrgicas por médico especialista en Cirugía Oncológica.	Intervenciones quirúrgicas de emergencia y efectivas en la especialidad de Cirugía Oncológica, con soporte de procedimientos de anestesia local, regional y/o general, en sala de operaciones.	X
76	Centro quirúrgico	Atención en sala de recuperación Post-Anestésica	Atención en sala de recuperación Post-Anestésica, con soporte de procedimientos de anestesia local, regional y/o general, en sala de operaciones.	X
77	Hospitalización	Hospitalización en Medicina Interna	Atención en sala de Hospitalización en Medicina Interna, diferenciada por sexo; por médico especialista y equipo multidisciplinario para brindar cuidados necesarios y procedimientos clínicos con fines diagnósticos y/o terapéuticos que requieren permanencia y soporte asistencial por más de 12 horas incluye otras especialidades médicas según demanda.	X
78	Hospitalización	Hospitalización en Cirugía General	Atención en sala de Hospitalización de Cirugía General diferenciada por sexo; por médico especialista y equipo multidisciplinario para brindar cuidados necesarios y procedimientos clínicos con fines diagnósticos y/o terapéuticos que requieren permanencia y soporte asistencial por más de 12 horas incluye otras especialidades médicas de acuerdo a la demanda	X
79	Hospitalización	Hospitalización en Pediatría	Atención en sala de Hospitalización de Pediatría por médico especialista y equipo multidisciplinario para brindar cuidados necesarios y procedimientos clínicos con fines diagnósticos y/o terapéuticos que requieren permanencia y soporte asistencial por más de 12 horas.	X



Nº	UPSS	Prestaciones de la cartera de servicios de salud	Descripción	HRA
80	Hospitalización	Hospitalización en Ginecología y Obstetricia	Atención en sala de Hospitalización de Ginecología y Obstetricia, por médico especialista y equipo multidisciplinario para brindar cuidados necesarios y procedimientos clínicos con fines diagnósticos y/o terapéuticos que requieren permanencia y soporte asistencial por más de 12 horas. Incluye Alojamiento Conjunto del Recién Nacido.	X
81	Hospitalización	Hospitalización de otras especialidades: Traumatología-Cardiología- Neurología- Gastroenterología- Psiquiatría-Urología	Atención en sala de Hospitalización de otras especialidades y equipo multidisciplinario para brindar cuidados necesarios y procedimientos clínicos con fines diagnósticos y/o terapéuticos que requieren permanencia y soporte asistencial por más de 12 horas.	X
82	Hospitalización	Hospitalización de servicios subespecializado de neonatología	Atención en sala de Hospitalización de Neonatología por médico especialista y equipo multidisciplinario para brindar cuidados necesarios y procedimientos clínicos con fines diagnósticos y/o terapéuticos que requieren permanencia y soporte asistencial por más de 12 horas.	X
83	Cuidados intensivos	Atención en la Unidad de Cuidados Intensivos General	Atención en sala de Cuidados Intensivos General, por médico especialista en medicina intensiva y equipo multidisciplinario a pacientes críticamente enfermos en condición de inestabilidad y gravedad permanente.	X
84	Cuidados intensivos	Atención en Cuidados Intermedios General	Atención en sala de Cuidados Intermedios General, por médico especialista en medicina intensiva y equipo multidisciplinario a pacientes críticamente enfermos en condición de estabilidad.	X



N°	UPSS	Prestaciones de la cartera de servicios de salud	Descripción	HRA
85	Cuidados intensivos	Atención en la Unida Cuidados Intensivos Neonatal	Atención en sala de Cuidados Intensivos Neonatal, por médico especialista en Neonatología con entrenamiento en cuidados intensivos neonatal y equipo multidisciplinarias a pacientes neonatos críticamente enfermos en condición de inestabilidad y gravedad permanente.	X
86	Cuidados intensivos	Atención en la Unidad de Cuidados Intermedios Neonatal	Atención en sala de Cuidados intermedios Neonatal, por médico especialista en Neonatología con entrenamiento en cuidados intensivos neonatal y equipo multidisciplinarios a pacientes neonatos críticamente enfermos en condición de estabilidad pero que aún su estado reviste gravedad.	X
87	Cuidados intensivos	Atención en la Unidad de Cuidados Intensivos Pediátricos	Atención en sala de Cuidados Intermedios Pediátrica, por médico especialista en Medicina intensiva Pediátrica a pacientes enfermos en condición de inestabilidad y gravedad permanente.	X
88	Patología clínica	Procedimientos de Laboratorio Clínico en establecimiento de atención de salud especializada (II-2)	Procedimientos de microbiología, hematología, bioquímica e inmunología bajo responsabilidad de médico especialista en patología clínica o tecnólogo médico o biólogo en un laboratorio clínico de un establecimiento de salud de atención especializada II-2, según campo clínico y nivel de complejidad.	X
89	Anatomía patológica	Procedimientos de Anatomía Patológica especializada (II-2)	Procedimientos de Anatomía Patológica tipo 11-2, bajo la responsabilidad de médico especialista en anatomía patológica, en un laboratorio de mitología, patología quirúrgica y necropsias tipo	X



N°	UPSS	Prestaciones de la cartera de servicios de salud	Descripción	HRA
85	Cuidados intensivos	Atención en la Unida Cuidados Intensivos Neonatal	Atención en sala de Cuidados Intensivos Neonatal, por médico especialista en Neonatología con entrenamiento en cuidados intensivos neonatal y equipo multidisciplinarias a pacientes neonatos críticamente enfermos en condición de inestabilidad y gravedad permanente.	X
86	Cuidados intensivos	Atención en la Unidad de Cuidados Intermedios Neonatal	Atención en sala de Cuidados intermedios Neonatal, por médico especialista en Neonatología con entrenamiento en cuidados intensivos neonatal y equipo multidisciplinarios a pacientes neonatos críticamente enfermos en condición de estabilidad pero que aún su estado reviste gravedad.	X
87	Cuidados intensivos	Atención en la Unidad de Cuidados Intensivos Pediátricos	Atención en sala de Cuidados Intermedios Pediátrica, por médico especialista en Medicina intensiva Pediátrica a pacientes enfermos en condición de inestabilidad y gravedad permanente.	X
88	Patología clínica	Procedimientos de Laboratorio Clínico en establecimiento de atención de salud especializada (II-2)	Procedimientos de microbiología, hematología, bioquímica e inmunología bajo responsabilidad de médico especialista en patología clínica o tecnólogo médico o biólogo en un laboratorio clínico de un establecimiento de salud de atención especializada II-2, según campo clínico y nivel de complejidad.	X
89	Anatomía patológica	Procedimientos de Anatomía Patológica especializada (II-2)	Procedimientos de Anatomía Patológica tipo 11-2, bajo la responsabilidad de médico especialista en anatomía patológica, en un laboratorio de mitología, patología quirúrgica y necropsias tipo	X



N°	UPSS	Prestaciones de la cartera de servicios de salud	Descripción	HRA
97	Medicina de rehabilitación	Atención de Rehabilitación de discapacidades leves y moderadas mediante Terapia Física	Atención de Rehabilitación de personas con discapacidad leve o moderada mediante la terapia física, bajo la responsabilidad del médico especialista en Medicina de Rehabilitación, con apoyo de equipo multidisciplinario en un ambiente específico.	X
98	Medicina de rehabilitación	Atención de Rehabilitación de discapacidades severas mediante Terapia Física	Atención de Rehabilitación de personas con discapacidad severa mediante la terapia física, bajo la responsabilidad del médico especialista en Medicina de Rehabilitación, con apoyo de equipo multidisciplinario en un ambiente específico.	X
99	Medicina de rehabilitación	Atención de Rehabilitación mediante Terapia de lenguaje	Atención de rehabilitación de personas con discapacidad mediante terapia del lenguaje, bajo responsabilidad del profesional en tecnología médica en terapia en terapia de lenguaje o profesional en educación especializado en problemas de lenguaje, con apoyo de equipo multidisciplinario, en un ambiente específico.	X
100	Medicina de rehabilitación	Atención de Rehabilitación mediante Terapia de aprendizaje	Atención de rehabilitación de personas con discapacidad mediante terapia del aprendizaje, bajo responsabilidad del profesional en tecnología médica en terapia en terapia de lenguaje o profesional en educación especializado en problemas de lenguaje, con apoyo de equipo multidisciplinario, en un ambiente específico.	X
101	Nutrición y dietética	Evaluación nutricional en hospitalización	Atención para el cálculo de las necesidades nutricionales, elaboración del plan y seguimiento del estado nutricional de las personas hospitalizados de acuerdo a las indicaciones médicas, bajo la responsabilidad del profesional en nutrición.	X



Nº	UPSS	Prestaciones de la cartera de servicios de salud	Descripción	HRA
102	Nutrición y dietética	Soporte nutricional con regímenes dietéticos	Preparación y entrega de regímenes dietéticos para personas hospitalizadas, bajo responsabilidad del profesional en nutrición en un ambiente específico.	X
103	Nutrición y dietética	Soporte nutricional con fórmulas lácteas	Preparación y entrega de fórmulas lácteas para personas hospitalizadas, bajo responsabilidad del profesional en nutrición en un ambiente específico.	X
104	Nutrición y dietética	Soporte nutricional con fórmulas enterales	Preparación y entrega de fórmulas enterales para personas hospitalizadas, bajo responsabilidad del profesional en nutrición en un ambiente específico.	X
105	Centro de hemoterapia y banco de sangre	Provisión de unidades de sangre y hemoderivados	Entrega de unidades de sangre y hemoderivados a los servicios de un establecimiento, bajo la responsabilidad de un médico especialista en Patología clínica o hematología o médico de otra especialidad capacitados en medicina transfusional, en un ambiente específico.	X
106	Centro de hemoterapia y banco de sangre	Abastecimiento de unidades de sangre y hemoderivados	Abastecimiento de unidades de sangre y hemoderivados a los servicios de un establecimiento, bajo la responsabilidad de un médico especialista en Patología clínica o hematología o médico de otra especialidad capacitados en medicina transfusional, en un ambiente específico.	X
107	Centro de hemoterapia y banco de sangre	Preparación de unidades de sangre y hemoderivados	Preparación de unidades de sangre y hemoderivados a los servicios de un establecimiento, bajo la responsabilidad de un médico especialista en Patología clínica o hematología o médico de otra especialidad capacitados en medicina transfusional, en un ambiente específico.	X
108	Farmacia	Dispensación de medicamentos, dispositivos médicos y productos sanitarios	Dispensación de medicamentos incluidos en el petitorio nacional único de medicamentos esenciales, dispositivos médicos y productos sanitarios, entregado por químico farmacéutico en el área de farmacia (dispensación).	X
109	Farmacia	Atención en Farmacia Clínica	Atención en farmacia para el uso racional y seguro de medicamentos en pacientes hospitalizados bajo la responsabilidad del profesional químico farmacéutico capacitado en farmacia clínica, en el área de farmacia clínica.	X
110	Farmacia	Atención de Farmacotecnia	Atención con preparados farmacéuticos, mezclas parenterales (mezcla para nutrición parenteral total - NPT, mezclas de agentes quimioterápicos y otros), mezclas enterales especializadas y acondicionamiento de dosis bajo la responsabilidad del profesional	X



N°	UPSS	Prestaciones de la cartera de servicios de salud	Descripción	HRA
109	Farmacia	Atención en Gestión de almacenamiento de medicamentos	Cuidado y Almacenamiento de Dispositivos Médicos y Sanitarios entregados por Químico Farmacéutico en área de farmacia o dispensación	X
110	Central de esterilización	Desinfección de nivel intermedio en Central de Esterilización	Limpieza y desinfección de nivel intermedio (DNI) de material médico, instrumental y equipo biomédico mediante agentes químicos en la central de esterilización, bajo responsabilidad de una enfermera capacitada.	X
111	Central de esterilización	Desinfección de alto nivel en Central de Esterilización	Limpieza y desinfección de alto nivel (DAN) de material/ médico, instrumental y equipo biomédico mediante agentes químicos líquidos en la central de esterilización, bajo responsabilidad de una enfermera capacitada.	X
112	Central de esterilización	Esterilización de medios físicos en Central de Esterilización	Esterilización de material médico, instrumental y equipo biomédico mediante medios físicos (vapor húmedo) en la central de esterilización, bajo responsabilidad de una enfermera capacitada.	X
113	Central de esterilización	Esterilización de medios químicos en central de esterilización	Limpieza y desinfección de material médico, instrumental y equipo biomédico mediante medios químicos (líquido, gas, plasma) en la central de esterilización, bajo responsabilidad de una enfermera capacitada.	X
114	Hemodialisis	Hemodialisis	Atención en ambiente físico del Servicio de Nefrología destinado a la atención del paciente que requiera Hemodiálisis: pacientes ambulatorios y pacientes hospitalizados que pueden ser tratados a esta Unidad para recibir tratamiento.	X



Nº	UPSS	Prestaciones de la cartera de servicios de salud	Descripción	HRA
115	Salud Familiar y Comunitaria	Intervenciones educativas y comunicacionales (Lactancia Materna y Autocuidado)	Supervisión y monitoreo de la limpieza y desinfección de ambientes del hospital según guía de procedimientos de salud ambiental.	X
116	Emergencia	Atención de urgencias y emergencias por médico general	Atención de urgencias y emergencias por médico general (Triage)	X
117	Epidemiología	Control del sistema de vigilancia epidemiológica del Hospital	Control del sistema de vigilancia en Salud Pública, análisis situacional de Salud Hospitalaria, Salud Ambiental e investigación epidemiológica del Hospital.	X
118	Salud pública	Promoción y Protección de la salud de los trabajadores	Actividades multidisciplinarias, para la promoción y mantenimiento del bienestar físico, mental y social de los trabajadores de la institución.	X
119	Referencia y Contrarreferencia	Coordinación de las Referencias y Contrarreferencia	Coordinación de las Referencias de los pacientes con otros establecimientos de salud.	X
120	Registros de atención en salud e información	Registro de Información	Actividades realizadas para el registro de la atención de salud e información de pacientes par equipo multidisciplinario de salud	X





## Estructura Orgánica

Mediante Ordenanza Regional N° 013-2022-GRA/CR, de fecha 21 de octubre de 2022, se ha derogado la Ordenanza Regional N° 018-2018-GRA/CR, que estableció la estructura y el Reglamento de Organización y Funciones del Hospital Regional de Ayacucho desde el 2018 al 2022; por otra parte, los Lineamientos para el Desarrollo de la Estructura y Organización de hospitales se encuentra en proceso de elaboración por la OGPPM/MINSA, de acuerdo a lo establecido por el Decreto Supremo N° 054-2018-PCM

En ese sentido, en el Artículo 54 inciso 54.3 del mencionado Decreto Supremo, indica: Las entidades, previa coordinación y aprobación de Secretaría de la Gestión Pública, elaboran lineamientos para el desarrollo de la estructura y organización de sus unidades de organización prestadoras tales como salud y otras de similares características organizaciones en el marco de lo dispuesto en los presentes lineamientos. En tanto se aprueben los Lineamientos para la elaboración del Manual de Operaciones por el MINSA; el Hospital Regional de Ayacucho rige sus procedimientos internos basados en el Reglamento de Organización y Funciones (ROF), aprobado por Resolución Ministerial N° 616-2002-SADM, del sector salud.

La Estructura Orgánica del Hospital Regional de Ayacucho es:

- 01      ORGANO DE DIRECCION**
- 01.01    DIRECCION EJECUTIVA
- 01.01.01 TRAMITE DOCUMENTARIO
- 01.01.02 CENTRO DE PREVENCIÓN Y CONTROL DE EMERGENCIAS Y DESASTRES
- 01.02    SUB DIRECCION EJECUTIVA
- 02      ORGANO DE CONTROL**
- 02.01    ORGANO DE CONTROL INSTITUCIONAL
- 03      ORGANOS DE ASESORAMIENTO**
- 03.01    OFICINA DE PLANEAMIENTO ESTRATÉGICO
- 03.02    UNIDAD DE EPIDEMIOLOGÍA Y SALUD AMBIENTAL
- 03.03    UNIDAD DE GESTIÓN DE LA CALIDAD
- 03.04    OFICINA DE ASESORÍA JURÍDICA
- 04      ORGANOS DE APOYO**
- 04.01    OFICINA DE ADMINISTRACION
- 04.01.01 UNIDAD DE PERSONAL
- 04.01.02 UNIDAD DE ECONOMÍA
- 04.01.03 UNIDAD DE LOGÍSTICA
- 04.02    UNIDAD DE SERVICIOS GENERALES Y MANTENIMIENTO
- 04.03    UNIDAD DE ESTADÍSTICA E INFORMÁTICA
- 04.04    UNIDAD DE APOYO A LA DOCENCIA E INVESTIGACIÓN
- 04.05    UNIDAD DE SEGUROS
- 04.06    UNIDAD DE COMUNICACIONES



- 05 ORGANOS DE LINEA**
- 05.01 DEPARTAMENTO DE MEDICINA**
  - 05.01.02 SERVICIO DE MEDICINA GENERAL
  - 05.01.03 SERVICIO DE ESPECIALIDADES MEDICAS
- 05.02 DEPARTAMENTO DE CIRUGIA**
  - 05.02.02 SERVICIO DE CIRUGIA GENERAL
  - 05.02.03 SERVICIO DE ESPECIALIDADES QUIRURGICAS
  - 05.02.04 SERVICIO DE CIRUGIA ORTOPEDICA Y TRAUMATOLOGIA
- 05.03 DEPARTAMENTO DE PEDIATRIA**
  - 05.03.02 SERVICIO DE MEDICINA PEDIATRICA
  - 05.03.03 SERVICIO DE CIRUGIA PEDIATRICA
  - 05.03.04 SERVICIO DE NEONATOLOGIA
- 05.04 DEPARTAMENTO DE GINECO-OBSTETRICIA**
  - 05.04.02 SERVICIO DE GINECOLOGIA
  - 05.04.03 SERVICIO DE OBSTETRICIA
- 05.05 DEPARTAMENTO DE ODONTOESTOMATOLOGIA**
  - 05.05.02 SERVICIO DE ODONTOLOGIA Y CORRECCIÓN DENTAL
  - 05.05.03 SERVICIO DE ATENCION INTEGRAL Y CIRUGIA ORAL
- 05.06 DEPARTAMENTO DE ENFERMERIA**
  - 05.06.09 SERVICIO DE ENFERMERIA EN CENTRAL DE ESTERILIZACION
- 05.07 DEPARTAMENTO DE EMERGENCIA Y CUIDADOS CRITICOS**
  - 05.07.02 SERVICIO DE EMERGENCIA Y SHOCK TRAUMA
  - 05.07.03 SERVICIO DE CUIDADOS CRITICOS UCI
  - 05.07.04 UNIDAD DE REFERENCIAS Y CONTRAREFERENCIAS
- 05.08 DEPARTAMENTO DE ANESTESIOLOGIA Y CENTRO QUIRURGICO**
  - 05.08.02 SERVICIO DE CENTRO QUIRURGICO
  - 05.08.03 SERVICIO DE RECUPERACION
- 05.09 DEPARTAMENTO DE PATOLOGIA CLINICA Y ANATOMIA PATOLOGICA**
  - 05.09.02 SERVICIO DE PATOLOGIA CLINICA
  - 05.09.03 SERVICIO DE ANATOMIA PATOLOGICA
  - 05.09.04 SERVICIO DE BANCO DE SANGRE
- 05.10 DEPARTAMENTO DE DIAGNOSTICO POR IMAGENES**
  - 05.10.02 SERVICIO DE RADIOLOGIA
  - 05.10.03 SERVICIO DE ECOGRAFIA
- 05.11 DEPARTAMENTO DE APOYO AL TRATAMIENTO**
  - 05.11.02 SERVICIO DE NUTRICION Y DIETETICA
  - 05.11.03 SERVICIO SOCIAL
  - 05.11.04 SERVICIO DE PSICOLOGÍA
  - 05.11.06 SERVICIO DE FARMACIA



**05.12 DEPARTAMENTO DE CONSULTORIO EXTERNO**

- 05.12.01 SERVICIO DE SALUD MENTAL
- 05.12.02 CONSULTORIO EXTERNO DE GINECO OBSTETRICIA
- 05.12.03 UNIDAD FUNCIONAL ONCOLOGICA
- 05.12.04 SERVICIO DE MEDICINA FISICA Y REHABILITACION
- 05.12.05 CONSULTORIO DE OFTALMOLOGIA
- 05.12.06 CONSULTORIO DE CIRUGIA Y ESPECIALIDADES
- 05.12.07 CONSULTORIO DE MEDICINA Y ESPECIALIDADES
- 05.12.08 SERVICIO DE NEFROLOGIA

**05.13 DEPARTAMENTO DE SALUD PUBLICA Y ENFERMEDADES TRANSMISIBLES**

- 05.13.01 CONSULTORIO DE INMUNIZACIONES
- 05.13.02 CONSULTORIO DE CRECIMIENTO Y DESARROLLO
- 05.13.03 CONSULTORIO DE DIABETES E HIPERTENSION ARTERIAL
- 05.13.04 SERVICIO DE TUBERCULOSIS - METAXENICAS Y ZOONOTICAS
- 05.13.05 SERVICIO DE VIH-ITS-HEPATITIS





# Organigrama del Hospital Regional de Ayacucho

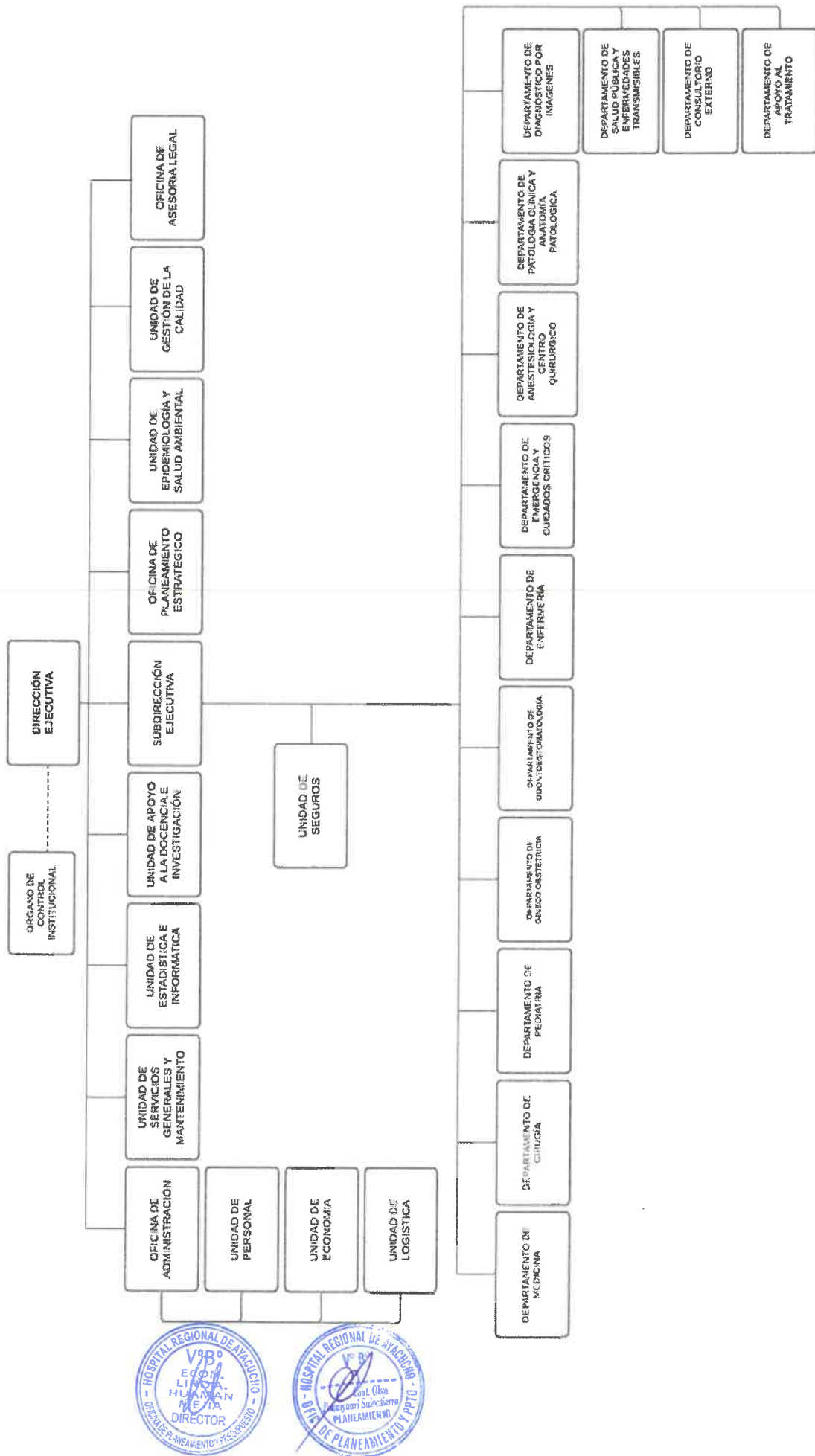

## Funciones Generales

Las funciones generales del Hospital Regional de Ayacucho se sustentan según las normas vigentes y teniendo en cuenta las necesidades de atención de salud especializada, los cambios en el perfil epidemiológico de la población que atiende y las prioridades sanitarias, entre otros.

El Hospital tiene a su cargo las siguientes funciones generales:

- a) Brindar atención integral de salud, en condiciones de oportunidad, equidad, calidad y plena accesibilidad, en consulta externa, hospitalización, emergencia y cuidados críticos según corresponda al nivel de atención y su categoría; así como, servicios de soporte al diagnóstico y tratamiento.
- b) Prevenir y disminuir los riesgos y daños a la salud, a través de actividades de promoción y educación para la salud, prevención de enfermedades dirigidas a los pacientes, acompañantes y visitantes, trabajadores y la comunidad de la zona o área de referencia, en coordinación con la Dirección Regional de Salud de Ayacucho y de acuerdo con su nivel de complejidad.
- c) Implementar el sistema de citas, referencias y contrarreferencias en el ámbito hospitalario, y su articulación con la Red de Salud del cual forma parte, a fin de garantizar la continuidad del cuidado de la salud y oportunidad en la atención de los usuarios, de acuerdo con las normas vigentes.
- d) Diseñar la Cartera de Servicios que corresponde al hospital, bajo un enfoque de integridad y complementariedad con las IPRESS del ámbito territorial de la Dirección de Redes de Salud, según corresponda a su categoría.
- e) Establecer mecanismos para garantizar, difundir y preservar los derechos de los pacientes, en lo que respecta al trato digno, seguridad durante el servicio que recibe, derecho a la información, estar comunicado con sus familiares y del consentimiento para cualquier acción terapéutica. Contribuir en la formación y especialización de profesionales de la salud, coordinando y asignando el campo clínico y personal para la docencia, a cargo de las universidades e instituciones educativas, según los convenios respectivos.
- g) Gestionar el sistema de suministro de productos farmacéuticos, dispositivos médicos y productos sanitarios, así como la prestación de los servicios farmacéuticos, en el marco de las normas vigentes.
- h) Promover y desarrollar las actividades de detección, donación y trasplante de órganos y tejidos humanos.
- i) Desarrollar acciones que coadyuven a la gestión del riesgo de desastres ante diferentes eventos adversos.
- j) Prestar los servicios de TELESALUD utilizando tecnologías de la información y de la Comunicación (TIC), autorizados por el Ministerio de Salud.
- k) Realizar la vigilancia y el control epidemiológico en el ámbito hospitalario y su entorno, y en salud ambiental; así como alertar a la autoridad de salud que corresponda.
- l) Velar que los recursos tecnológicos, infraestructura, equipamiento, suministros y en general todos los parámetros de operación y entrega de servicios, cumplan permanentemente con los criterios de calidad, acorde a los estándares de acreditación vigentes.
- m) Gestionar la cobertura de brecha de equipamiento e infraestructura hospitalaria; así como, gestionar la innovación del equipamiento, de acuerdo con las necesidades de la demanda en concordancia con el desarrollo de la tecnología clínica.
- n) Contribuir de forma integrada con los demás prestadores del sistema nacional de salud para mantener el estado de salud de la población en el territorio que corresponda.
- o) Administrar los recursos humanos, materiales, financieros y tecnológicos de acuerdo con la política institucional y las normas vigentes.
- p) Coordinar y complementar la medicina alternativa o tradicional con enfoque integral socio antropológico y sanitario de los pueblos indígenas amazónicos y andinos y la población afroperuana, con la medicina convencional, respetando la cultura, el lenguaje y diversidad en el ámbito territorial.



- q) Las demás funciones que le corresponda de acuerdo a las normas vigentes y aquellas que le asigne su superior jerárquico.
- r) Desarrollar actividades de investigación y docencia de acuerdo con las prioridades sanitarias y según las normas vigentes.

## Procesos del Hospital Regional de Ayacucho

El Hospital Regional de Ayacucho se gestiona bajo un enfoque por procesos orientados a resultados, los procesos identificados constituyen la base para la mejora del rendimiento institucional y lograr la provisión de bienes y servicios de calidad acorde a la necesidad del ciudadano, a los objetivos institucionales y sectoriales.

En el marco de la Política Nacional de Modernización de la gestión de la gestión Pública, las Instituciones que lo conforman tienen el reto de cambiar del tradicional modelo de organización funcional a una organización por procesos que permita otorgar servicios acordes a las necesidades de los ciudadanos, Este cambio fortalecerá la implementación de una gestión por resultados, al organizar sus procesos de tal forma que transformen insumos en productos que satisfagan las necesidades de los ciudadanos de manera eficiente.

El fin principal del Hospital Regional de Ayacucho, es ser soporte efectivo para la contención de la demanda en la zona de influencia de la Región Ayacucho, contando con una oferta de servicios de atención especializada y de emergencia reforzada, preparado para afrontar eventos de emergencia masiva y/o desastres de gran magnitud, además asegurar la continuidad de la atención de salud con calidad y oportunidad.

Los procesos se entienden como el conjunto de actividades relacionadas entre sí, que se desarrollan en una serie de etapas y que transforman una entrada o insumos añadiendo valor a fin de entregar un resultado, bien o servicio a un destinatario optimizando los recursos de la organización, Estos resultados deben medirse continuamente mediante indicadores de gestión.

A fin de fortalecer el modelo de gestión del Hospital Regional de Ayacucho, en marco de la Resolución Ministerial N° 63-2020/MINSA, que aprueba la Directiva Administrativa N° 288-MINSA/2020/OGPPM, "Lineamientos para la implementación de la gestión por procesos en Salud" la entidad viene adecuando sus procesos de los servicios transversales como Emergencia y Cuidados Críticos, entre otros, a lo establecido en la Directiva teniendo como meta elaborar el mapa de procesos al Nivel 0 del Hospital Regional de Ayacucho según el detalle siguiente,



NECESIDADES Y EXPECTATIVAS DEL USUARIO

USUARIO SATISFECHO

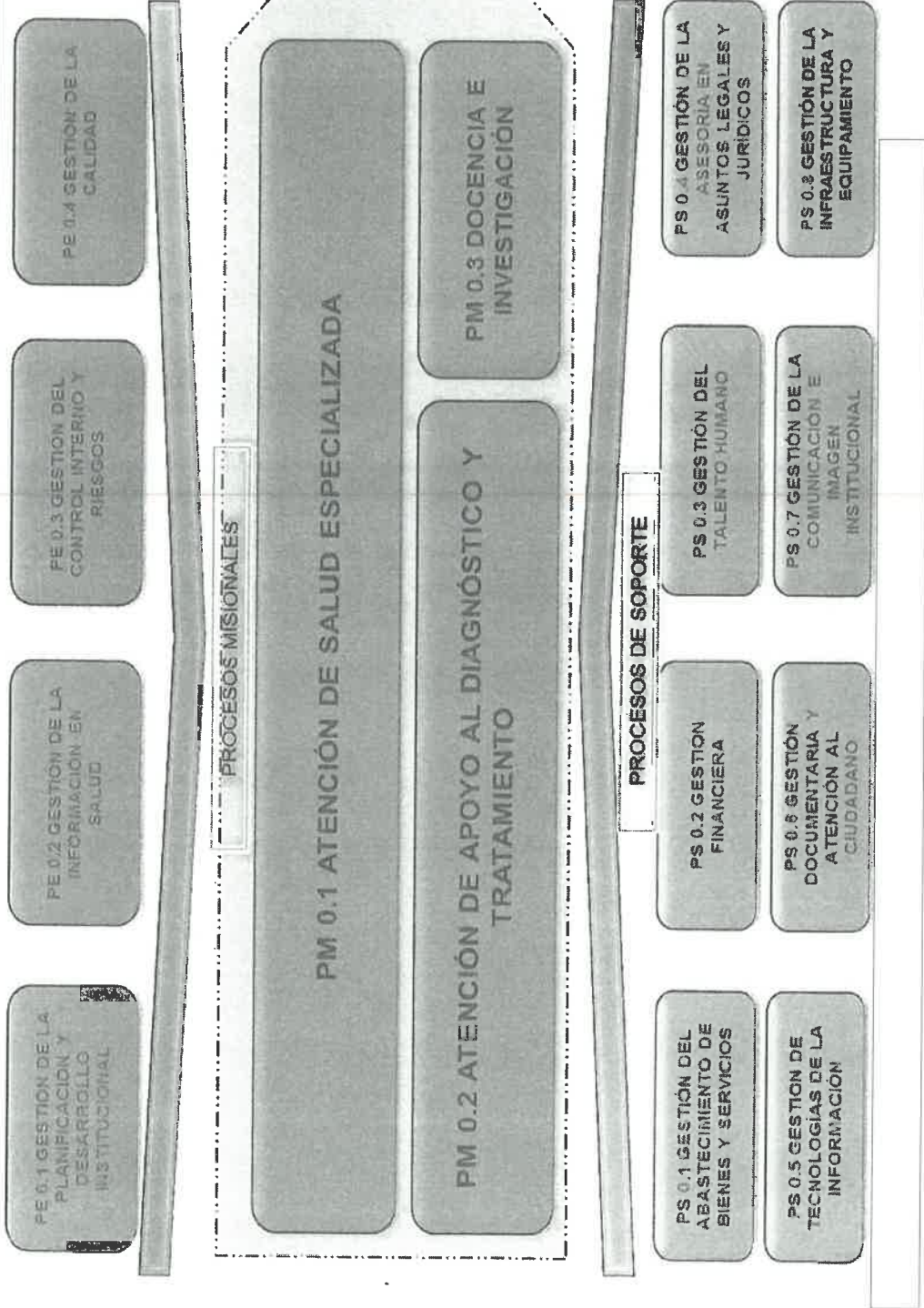

## FORMATO DEL APLICATIVO CEPLAN V.01

Anexo B-4 – POI Multianual con Programación Física y Costeo







CENTRO DE COSTO: 01.02 - SUB DIRECCION EJECUTIVA

OEI.08 - MEJORAR LA GESTIÓN INSTITUCIONAL

AEI.08.01 - FORTALECIMIENTO INTEGRAL DE LA CAPACIDAD OPERATIVA DE LOS ÓRGANOS ESTRUCTURADOS DEL GOBIERNO REGIONAL

CODIGO	ACTIVIDAD OPERATIVA	UBIGEO	U.M.	PRIORIDAD	PERIODO MULTIANUAL	PROGRAMACION MENSUAL												TOTAL ANUAL							
						META	01	02	03	04	05	06	07	08	09	10	11		12						
AOI00102400534	IMPLEMENTACIÓN DE LA GESTIÓN CLÍNICA SUSTENTADA EN LA MEJOR EVIDENCIA CIENTÍFICA DISPONIBLE	050116 - ANDRES AVELINO CACERES DORREGAY	INFORME	Muy Alta	2024	FISICO	0.00	0.00	1.00	0.00	0.00	1.00	0.00	0.00	1.00	0.00	0.00	1.00	0.00	1.00	4.00				
					2025	COSTEO.S/	885.39	885.39	885.39	885.39	885.39	885.39	885.39	885.39	885.39	885.39	885.39	885.39	885.39	885.39	885.39	885.39	885.35	10,624.64	
					2025	FISICO	0.00	0.00	1.00	0.00	0.00	1.00	0.00	0.00	1.00	0.00	0.00	1.00	0.00	0.00	1.00	0.00	1.00	4.00	
					2026	COSTEO.S/	885.39	885.39	885.39	885.39	885.39	885.39	885.39	885.39	885.39	885.39	885.39	885.39	885.39	885.39	885.39	885.39	885.35	10,624.64	
AOI00102400535	SUPERVISIÓN DE LOS PROCESOS ASISTENCIALES, PARA GARANTIZAR LA CALIDAD TÉCNICA DE LAS ATENCIONES DE SALUD Y LA SATISFACCIÓN DE LOS USUARIOS, ASÍ COMO, LOS PROCESOS DE APOYO A LA DOCENCIA E INVESTIGACIÓN	050116 - ANDRES AVELINO CACERES DORREGAY	INFORME	Media	2024	FISICO	1.00	1.00	1.00	1.00	1.00	1.00	1.00	1.00	1.00	1.00	1.00	1.00	1.00	1.00	1.00	12.00			
					2025	COSTEO.S/	21,309.72	21,309.72	21,309.72	21,309.72	21,309.72	21,309.72	21,309.72	21,309.72	21,309.72	21,309.72	21,309.72	21,309.72	21,309.72	21,309.72	21,309.72	21,309.72	21,309.78	255,716.70	
					2025	FISICO	1.00	1.00	1.00	1.00	1.00	1.00	1.00	1.00	1.00	1.00	1.00	1.00	1.00	1.00	1.00	1.00	1.00	1.00	12.00
					2026	COSTEO.S/	21,309.72	21,309.72	21,309.72	21,309.72	21,309.72	21,309.72	21,309.72	21,309.72	21,309.72	21,309.72	21,309.72	21,309.72	21,309.72	21,309.72	21,309.72	21,309.72	21,309.78	255,716.70	
AOI00102400536	PROMOCIÓN, DESARROLLO E IMPLEMENTACIÓN DE PLANES Y PROYECTOS RELACIONADOS A LA MEJORA DE LA GESTIÓN DE LAS PRESTACIONES DE SALUD	050116 - ANDRES AVELINO CACERES DORREGAY	PROCESO IMPLEMENTADO	Media	2024	FISICO	0.00	0.00	0.00	0.00	0.00	1.00	0.00	0.00	0.00	0.00	0.00	0.00	0.00	1.00	2.00				
					2025	COSTEO.S/	0.00	0.00	0.00	0.00	0.00	0.00	0.00	0.00	0.00	0.00	0.00	0.00	0.00	0.00	0.00	0.00	0.00		
					2025	FISICO	0.00	0.00	0.00	0.00	0.00	0.00	1.00	0.00	0.00	0.00	0.00	0.00	0.00	0.00	0.00	1.00	2.00		
					2026	COSTEO.S/	0.00	0.00	0.00	0.00	0.00	0.00	0.00	0.00	0.00	0.00	0.00	0.00	0.00	0.00	0.00	0.00	0.00		
AOI00102400537	CONDUCCIÓN DE LA FORMULACIÓN, EJECUCIÓN Y EVALUACIÓN DE LA PROGRAMACIÓN ASISTENCIAL Y DE GUARDIAS	050116 - ANDRES AVELINO CACERES DORREGAY	INFORME	Media	2024	FISICO	1.00	1.00	1.00	1.00	1.00	1.00	1.00	1.00	1.00	1.00	1.00	1.00	1.00	1.00	1.00	12.00			
					2025	COSTEO.S/	0.00	0.00	0.00	0.00	0.00	0.00	0.00	0.00	0.00	0.00	0.00	0.00	0.00	0.00	0.00	0.00	0.00		
					2025	FISICO	1.00	1.00	1.00	1.00	1.00	1.00	1.00	1.00	1.00	1.00	1.00	1.00	1.00	1.00	1.00	1.00	1.00	12.00	
					2026	COSTEO.S/	0.00	0.00	0.00	0.00	0.00	0.00	0.00	0.00	0.00	0.00	0.00	0.00	0.00	0.00	0.00	0.00	0.00		



CENTRO DE COSTO: 02.01 - ORGANO DE CONTROL INSTITUCIONAL

OEI.08 - MEJORAR LA GESTIÓN INSTITUCIONAL

AEI.08.06 - IDENTIFICACIÓN Y SANCIÓN DE LOS ACTOS DE CORRUPCIÓN OPORTUNOS EN LA GESTIÓN REGIONAL

CODIGO	ACTIVIDAD OPERATIVA	UBIGEO	U.M.	PRIORIDAD	PERIODO MULTIANUAL	PROGRAMACION MENSUAL												TOTAL ANUAL					
						META	01	02	03	04	05	06	07	08	09	10	11		12				
AOI00102400111	EJECUCIÓN DEL CONTROL GUBERNAMENTAL DE ACUERDO A LA LEY Y LAS DISPOSICIONES QUE EMITA LA CONTRALORÍA, DANDO CUMPLIMIENTO AL PLAN ANUAL DE CONTROL	050116 - ANDRES AVELINO CACERES DORREGAY	INFORME	Muy Alta	2024	FISICO	0.00	1.00	1.00	1.00	1.00	3.00	1.00	1.00	1.00	1.00	1.00	3.00	1.00	15.00			
					2025	COSTEO.S/	2,332.53	2,332.54	2,293.62	2,293.62	2,293.61	2,289.24	2,289.24	2,289.24	2,289.24	2,289.24	2,149.80	51,461.20	76,603.12				
					2025	FISICO	0.00	1.00	1.00	1.00	1.00	3.00	1.00	1.00	1.00	1.00	3.00	1.00	15.00				
					2026	COSTEO.S/	2,332.53	2,332.54	2,293.62	2,293.62	2,293.61	2,289.24	2,289.24	2,289.24	2,289.24	2,149.80	51,461.20	76,603.12					
AOI00102400115	CONDUCCIÓN DE LA FUNCIÓN DE DIRECCIÓN Y SUPERVISIÓN EN LOS SERVICIOS DE CONTROL GUBERNAMENTAL	050116 - ANDRES AVELINO CACERES DORREGAY	INFORME	Muy Alta	2024	FISICO	1.00	1.00	1.00	1.00	1.00	1.00	1.00	1.00	1.00	1.00	1.00	1.00	1.00	1.00	12.00		
					2025	COSTEO.S/	2,853.38	2,853.38	2,853.36	2,853.37	2,853.37	2,853.36	2,853.36	2,853.36	2,853.36	2,853.36	2,853.36	2,853.36	2,820.56	2,835.30	34,189.52		
					2025	FISICO	1.00	1.00	1.00	1.00	1.00	1.00	1.00	1.00	1.00	1.00	1.00	1.00	1.00	1.00	1.00	1.00	12.00
					2026	COSTEO.S/	2,853.38	2,853.38	2,853.36	2,853.37	2,853.37	2,853.36	2,853.36	2,853.36	2,853.36	2,853.36	2,853.36	2,853.36	2,820.56	2,835.30	34,189.52		
AOI00102400124	REALIZACIÓN DEL SEGUIMIENTO A LAS ACCIONES DE LOS SERVICIOS DE CONTROL	050116 - ANDRES	INFORME	Muy Alta	2024	FISICO	2.00	2.00	2.00	2.00	2.00	2.00	2.00	2.00	2.00	2.00	2.00	2.00	2.00	24.00			
					COSTEO.S/	1,433.41	1,438.38	906.14	906.14	906.13	905.13	905.13	905.13	905.13	905.13	905.13	905.13	644.48	660.68	11,421.01			







POI MultiAnual con Programación Física y Costeo

CÓDIGO	ACTIVIDAD OPERATIVA	UBIGEO	U.M.	PRIORIDAD	PERIODO MULTIANUAL	META	PROGRAMACION MENSUAL												TOTAL ANUAL			
							01	02	03	04	05	06	07	08	09	10	11	12				
						COSTEO.S/ 69,675.26 69,675.26 69,675.26 69,675.26 69,675.26 69,675.26 69,675.26 69,675.26 69,675.26 69,675.26 69,675.26 69,675.26 69,675.26 69,675.26 69,675.26 69,675.26 836,103.12																
AOI00102400015	INSPECCIÓN, CONTROL DE PLAGAS Y VECTORES	050116 - ANDRES AVELINO CACERES DORREGAY	INFORME	Alta	2024	FISICO	1.00	1.00	1.00	1.00	1.00	1.00	1.00	1.00	1.00	1.00	1.00	1.00	1.00	12.00		
						COSTEO.S/	5,322.48	4,751.17	4,735.13	4,735.13	4,715.66	4,666.04	4,666.04	4,666.04	4,666.04	4,666.04	4,666.04	4,666.04	4,666.04	4,666.04	56,921.85	
						FISICO	1.00	1.00	1.00	1.00	1.00	1.00	1.00	1.00	1.00	1.00	1.00	1.00	1.00	1.00	1.00	12.00
						COSTEO.S/	5,322.48	4,751.17	4,735.13	4,735.13	4,715.66	4,666.04	4,666.04	4,666.04	4,666.04	4,666.04	4,666.04	4,666.04	4,666.04	4,666.04	4,666.04	56,921.85
AOI00102400016	SUPERVISIÓN, VIGILANCIA Y EVALUACIÓN SANITARIA DE INOCUIDAD ALIMENTARIA EN EL HRA	050116 - ANDRES AVELINO CACERES DORREGAY	INFORME	Alta	2024	FISICO	1.00	1.00	1.00	1.00	1.00	1.00	1.00	1.00	1.00	1.00	1.00	1.00	12.00			
						COSTEO.S/	2,277.31	2,277.31	2,277.31	2,277.31	2,277.31	2,277.31	2,277.31	2,277.31	2,277.31	2,277.31	2,277.31	2,277.31	2,277.31	27,327.72		
						FISICO	1.00	1.00	1.00	1.00	1.00	1.00	1.00	1.00	1.00	1.00	1.00	1.00	1.00	1.00	12.00	
						COSTEO.S/	2,277.31	2,277.31	2,277.31	2,277.31	2,277.31	2,277.31	2,277.31	2,277.31	2,277.31	2,277.31	2,277.31	2,277.31	2,277.31	2,277.31	27,327.72	
AOI00102400017	INSPECCIÓN DE LA CALIDAD DE AGUA DE CONSUMO HOSPITALARIO Y LIMPIEZA DE TANQUES	050116 - ANDRES AVELINO CACERES DORREGAY	INFORME	Alta	2024	FISICO	1.00	1.00	1.00	1.00	1.00	1.00	1.00	1.00	1.00	1.00	1.00	1.00	12.00			
						COSTEO.S/	1,097.87	1,097.87	1,097.87	1,097.87	1,097.87	1,097.87	1,097.87	1,097.87	1,097.87	1,097.87	1,097.87	1,097.87	13,174.44			
						FISICO	1.00	1.00	1.00	1.00	1.00	1.00	1.00	1.00	1.00	1.00	1.00	1.00	1.00	12.00		
						COSTEO.S/	1,097.87	1,097.87	1,097.87	1,097.87	1,097.87	1,097.87	1,097.87	1,097.87	1,097.87	1,097.87	1,097.87	1,097.87	1,097.87	13,174.44		
CENTRO DE COSTO: 03.03 - UNIDAD DE GESTIÓN DE LA CALIDAD																						
GEI.02 - REDUCIR LOS FACTORES DE RIESGO QUE AFECTAN LA SALUD DE LA POBLACIÓN																						
AEI.02.09 - ATENCIÓN INTEGRAL Y OPORTUNA DE EMERGENCIAS Y URGENCIAS MÉDICAS PARA LA POBLACIÓN																						
CÓDIGO	ACTIVIDAD OPERATIVA	UBIGEO	U.M.	PRIORIDAD	PERIODO MULTIANUAL	META	01	02	03	04	05	06	07	08	09	10	11	12	TOTAL ANUAL			
AOI00102400032	EJECUCIÓN Y CUMPLIMIENTO DE LA NT DE AUDITORIA DE LA CALIDAD DE ATENCIÓN EN SALUD EN EL HRA	050116 - ANDRES AVELINO CACERES DORREGAY	INFORME TECNICO	Alta	2024	FISICO	0.00	0.00	2.00	2.00	2.00	2.00	2.00	2.00	2.00	2.00	1.00	0.00	17.00			
						COSTEO.S/	14,326.06	14,326.06	14,326.06	14,326.06	14,326.06	14,326.06	14,326.06	14,326.06	14,326.06	14,326.06	14,326.06	14,326.06	14,326.06	171,912.71		
						FISICO	0.00	0.00	2.00	2.00	2.00	2.00	2.00	2.00	2.00	2.00	2.00	1.00	0.00	17.00		
						COSTEO.S/	14,326.06	14,326.06	14,326.06	14,326.06	14,326.06	14,326.06	14,326.06	14,326.06	14,326.06	14,326.06	14,326.06	14,326.06	14,326.06	14,326.06	171,912.71	
AOI00102400034	IMPLEMENTACIÓN DE LAS ACCIONES DE SEGURIDAD DE LA ATENCIÓN EN EL HRA	050116 - ANDRES AVELINO CACERES DORREGAY	INFORME TECNICO	Alta	2024	FISICO	4.00	4.00	4.00	4.00	4.00	4.00	4.00	4.00	4.00	4.00	4.00	2.00	46.00			
						COSTEO.S/	29,864.00	29,864.00	29,864.00	29,864.00	29,864.00	29,864.00	29,864.00	29,864.00	29,864.00	29,864.00	29,864.00	29,864.00	29,864.00	358,368.00		
						FISICO	4.00	4.00	4.00	4.00	4.00	4.00	4.00	4.00	4.00	4.00	4.00	4.00	2.00	46.00		
						COSTEO.S/	29,864.00	29,864.00	29,864.00	29,864.00	29,864.00	29,864.00	29,864.00	29,864.00	29,864.00	29,864.00	29,864.00	29,864.00	29,864.00	29,864.00	358,368.00	
AOI00102400037	IMPLEMENTACIÓN DEL PROCESO DE ACREDITACIÓN DEL HRA	050116 - ANDRES AVELINO CACERES DORREGAY	PROCESO IMPLEMENTADO	Alta	2024	FISICO	0.00	0.00	0.00	0.00	0.00	0.00	0.00	0.00	0.00	0.00	0.00	1.00	0.00			
						COSTEO.S/	1,886.30	1,886.30	1,886.30	1,886.30	1,886.30	1,886.30	1,886.30	1,886.30	1,886.30	1,886.30	1,886.30	1,886.30	1,886.30	22,635.60		
						FISICO	0.00	0.00	0.00	0.00	0.00	0.00	0.00	0.00	0.00	0.00	0.00	1.00	0.00	1.00		
						COSTEO.S/	1,886.30	1,886.30	1,886.30	1,886.30	1,886.30	1,886.30	1,886.30	1,886.30	1,886.30	1,886.30	1,886.30	1,886.30	1,886.30	1,886.30	22,635.60	
AOI00102400039	IMPLEMENTACIÓN DE LA METODOLOGÍA DE SERVQUAL EN EL HRA	050116 - ANDRES AVELINO CACERES DORREGAY	ACCION	Alta	2024	FISICO	1.00	1.00	1.00	1.00	1.00	1.00	1.00	1.00	1.00	1.00	1.00	1.00	12.00			
						COSTEO.S/	2,660.89	2,660.89	2,660.89	2,660.89	2,660.89	2,660.89	2,660.89	2,660.89	2,660.89	2,660.89	2,660.89	2,660.89	2,660.89	31,930.68		
						FISICO	1.00	1.00	1.00	1.00	1.00	1.00	1.00	1.00	1.00	1.00	1.00	1.00	1.00	12.00		
						COSTEO.S/	2,660.89	2,660.89	2,660.89	2,660.89	2,660.89	2,660.89	2,660.89	2,660.89	2,660.89	2,660.89	2,660.89	2,660.89	2,660.89	2,660.89	31,930.68	
AOI00102400039	IMPLEMENTACIÓN DE LA METODOLOGÍA DE SERVQUAL EN EL HRA	050116 - ANDRES AVELINO CACERES DORREGAY	ACCION	Alta	2026	FISICO	1.00	1.00	1.00	1.00	1.00	1.00	1.00	1.00	1.00	1.00	1.00	12.00				
						COSTEO.S/	2,660.89	2,660.89	2,660.89	2,660.89	2,660.89	2,660.89	2,660.89	2,660.89	2,660.89	2,660.89	2,660.89	2,660.89	2,660.89	31,930.68		







POI MultiAnual con Programación Física y Costeo

CODIGO	ACTIVIDAD OPERATIVA	UBIGEO	U.M.	PRIORIDAD	PERIODO MULTIANUAL	META	PROGRAMACION MENSUAL												TOTAL ANUAL		
							01	02	03	04	05	06	07	08	09	10	11	12			
					2026	FISICO	1.00	1.00	1.00	1.00	1.00	1.00	1.00	1.00	1.00	1.00	1.00	1.00	1.00	12.00	
						COSTEO.S/	41,588.07	41,588.07	41,588.07	41,588.07	41,588.07	41,588.07	41,588.07	41,588.07	41,588.07	41,588.07	41,588.07	41,588.07	41,588.07	41,588.07	499,056.84
AOI00102400152	EJECUCIÓN DEL PROCESO DE RECAUDACIÓN, DEPÓSITO Y CONCILIACIÓN DE LOS INGRESOS GENERADOS POR LA ENTIDAD, POR LAS DIFERENTES FUENTES DE FINANCIAMIENTO, EFECTUANDO SU OPORTUNO REGISTRO EN EL SIAF-SP	050116 - ANDRES AVELINO CACERES DORREGAY	DOCUMENTO	Alta	2024	FISICO	10.00	20.00	30.00	30.00	30.00	40.00	30.00	30.00	30.00	30.00	30.00	40.00	45.00	365.00	
						COSTEO.S/	868.50	868.50	868.50	868.50	868.50	868.50	868.50	868.50	868.50	868.50	868.50	868.50	868.50	10,422.00	
					2025	FISICO	10.00	20.00	30.00	30.00	30.00	40.00	30.00	30.00	30.00	30.00	40.00	45.00	365.00		
						COSTEO.S/	868.50	868.50	868.50	868.50	868.50	868.50	868.50	868.50	868.50	868.50	868.50	868.50	868.50	10,422.00	
					2026	FISICO	10.00	20.00	30.00	30.00	30.00	40.00	30.00	30.00	30.00	40.00	45.00	365.00			
						COSTEO.S/	868.50	868.50	868.50	868.50	868.50	868.50	868.50	868.50	868.50	868.50	868.50	868.50	10,422.00		
AOI00102400153	ELABORACION E INTEGRACION DE LA INFORMACION FINANCIERA CONTABLE Y PRESUPUESTAL	050116 - ANDRES AVELINO CACERES DORREGAY	INFORME TECNICO	Alta	2024	FISICO	1.00	1.00	1.00	1.00	1.00	1.00	1.00	1.00	1.00	1.00	1.00	1.00	1.00	12.00	
						COSTEO.S/	477.36	477.36	477.36	477.36	477.36	477.36	477.36	477.36	477.36	477.36	477.36	477.36	477.36	5,728.32	
					2025	FISICO	1.00	1.00	1.00	1.00	1.00	1.00	1.00	1.00	1.00	1.00	1.00	1.00	1.00	12.00	
						COSTEO.S/	477.36	477.36	477.36	477.36	477.36	477.36	477.36	477.36	477.36	477.36	477.36	477.36	477.36	5,728.32	
					2026	FISICO	1.00	1.00	1.00	1.00	1.00	1.00	1.00	1.00	1.00	1.00	1.00	1.00	1.00	12.00	
						COSTEO.S/	477.36	477.36	477.36	477.36	477.36	477.36	477.36	477.36	477.36	477.36	477.36	477.36	477.36	5,728.32	
AOI00102400154	FISCALIZACIÓN, SEGUIMIENTO Y VERIFICACIÓN DEL ESTADO Y USO DE LOS FONDOS PÚBLICOS, ARQUEOS DE LOS FLUJOS FINANCIEROS Y/O VALORES, CONCILIACIONES, Y DEMÁS ACCIONES QUE DETERMINE EL ENTE RECTOR	050116 - ANDRES AVELINO CACERES DORREGAY	DOCUMENTO	Alta	2024	FISICO	10.00	10.00	10.00	10.00	10.00	10.00	10.00	10.00	10.00	10.00	10.00	10.00	10.00	120.00	
						COSTEO.S/	0.00	0.00	0.00	0.00	0.00	0.00	0.00	0.00	0.00	0.00	0.00	0.00	0.00	0.00	
					2025	FISICO	10.00	10.00	10.00	10.00	10.00	10.00	10.00	10.00	10.00	10.00	10.00	10.00	10.00	120.00	
						COSTEO.S/	0.00	0.00	0.00	0.00	0.00	0.00	0.00	0.00	0.00	0.00	0.00	0.00	0.00		
					2026	FISICO	10.00	10.00	10.00	10.00	10.00	10.00	10.00	10.00	10.00	10.00	10.00	10.00	10.00	120.00	
						COSTEO.S/	0.00	0.00	0.00	0.00	0.00	0.00	0.00	0.00	0.00	0.00	0.00	0.00	0.00		
AOI00102400155	EJECUCIÓN FINANCIERA DEL GASTO EN SU FASE DE PAGO, A TRAVÉS DEL SISTEMA INTEGRADO DE ADMINISTRACIÓN FINANCIERA DEL SECTOR PÚBLICO (SIAF- SP)	050116 - ANDRES AVELINO CACERES DORREGAY	DOCUMENTO	Alta	2024	FISICO	10.00	20.00	20.00	30.00	40.00	30.00	30.00	30.00	30.00	35.00	45.00	45.00	365.00		
						COSTEO.S/	890.16	890.16	890.16	890.16	890.16	890.16	890.16	890.16	890.16	890.16	890.16	890.16	10,681.92		
					2025	FISICO	10.00	20.00	20.00	30.00	40.00	30.00	30.00	30.00	30.00	35.00	45.00	45.00	365.00		
						COSTEO.S/	890.16	890.16	890.16	890.16	890.16	890.16	890.16	890.16	890.16	890.16	890.16	890.16	10,681.92		
					2026	FISICO	10.00	20.00	20.00	30.00	40.00	30.00	30.00	30.00	35.00	45.00	45.00	365.00			
						COSTEO.S/	890.16	890.16	890.16	890.16	890.16	890.16	890.16	890.16	890.16	890.16	890.16	890.16	10,681.92		
CENTRO DE COSTO: 04.01.03 - UNIDAD DE LOGÍSTICA																					
DEL 08 - MEJORAR LA GESTIÓN INSTITUCIONAL																					
AEI.08.01 - FORTALECIMIENTO INTEGRAL DE LA CAPACIDAD OPERATIVA DE LOS ÓRGANOS ESTRUCTURADOS DEL GOBIERNO REGIONAL																					





AOI00102400282	ATENCIÓN PARA EL TRANSPORTE DE PACIENTES Y USUARIOS DEL HOSPITAL	050116 - ANDRES AVELINO CACERES DORREGAY	PACIENTE ATENDIDO	Muy Alta	2024	FISICO	152.00	152.00	152.00	152.00	152.00	152.00	152.00	152.00	152.00	152.00	152.00	152.00	152.00	1,824.00					
						COSTEO.S/	46,230.46	46,230.46	46,230.46	46,230.46	46,230.46	46,230.46	46,230.46	46,230.46	46,230.46	46,230.46	46,230.46	46,230.46	46,230.46	46,230.46	46,230.46	46,230.46	46,230.46	554,765.52	
					2025	FISICO	152.00	152.00	152.00	152.00	152.00	152.00	152.00	152.00	152.00	152.00	152.00	152.00	152.00	152.00	152.00	152.00	152.00	1,824.00	
						COSTEO.S/	46,230.46	46,230.46	46,230.46	46,230.46	46,230.46	46,230.46	46,230.46	46,230.46	46,230.46	46,230.46	46,230.46	46,230.46	46,230.46	46,230.46	46,230.46	46,230.46	46,230.46	46,230.46	554,765.52
	ATENCIÓN DE LAVANDERIA Y COSTURA DE PRENDAS HOSPITALARIOS DE DIFERENTES SERVICIOS	050116 - ANDRES AVELINO CACERES DORREGAY	KILOGRAMO	Alta	2024	FISICO	45,562.00	45,562.00	45,562.00	45,562.00	45,562.00	45,562.00	45,562.00	45,562.00	45,562.00	45,562.00	45,562.00	45,562.00	45,562.00	45,562.00	45,562.00	546,750.00			
						COSTEO.S/	31,414.26	31,414.26	31,414.26	31,414.26	31,414.26	31,414.26	31,414.26	31,414.26	31,414.26	31,414.26	31,414.26	31,414.26	31,414.26	31,414.26	31,414.26	31,414.26	31,414.26	3,414.26	
					2025	FISICO	45,562.00	45,562.00	45,562.00	45,562.00	45,562.00	45,562.00	45,562.00	45,562.00	45,562.00	45,562.00	45,562.00	45,562.00	45,562.00	45,562.00	45,562.00	45,562.00	45,562.00	45,562.00	546,750.00
						COSTEO.S/	31,414.26	31,414.26	31,414.26	31,414.26	31,414.26	31,414.26	31,414.26	31,414.26	31,414.26	31,414.26	31,414.26	31,414.26	31,414.26	31,414.26	31,414.26	31,414.26	31,414.26	31,414.26	31,414.26
AOI00102400297	ATENCIÓN DE SERVICIO DE LIMPIEZA, DE AREAS VERDES.	050116 - ANDRES AVELINO CACERES DORREGAY	SERVICIO	Muy Alta	2024	FISICO	29.00	29.00	29.00	29.00	29.00	29.00	29.00	29.00	29.00	29.00	29.00	29.00	29.00	29.00	29.00	348.00			
						COSTEO.S/	416,666.67	416,666.67	416,666.67	416,666.67	416,666.67	416,666.67	416,666.67	416,666.67	416,666.67	416,666.67	416,666.67	416,666.67	416,666.67	416,666.67	416,666.67	416,666.67	416,666.67	5,000,000.04	
					2025	FISICO	29.00	29.00	29.00	29.00	29.00	29.00	29.00	29.00	29.00	29.00	29.00	29.00	29.00	29.00	29.00	29.00	29.00	29.00	348.00
						COSTEO.S/	416,666.67	416,666.67	416,666.67	416,666.67	416,666.67	416,666.67	416,666.67	416,666.67	416,666.67	416,666.67	416,666.67	416,666.67	416,666.67	416,666.67	416,666.67	416,666.67	416,666.67	416,666.67	5,000,000.04
AOI00102400299	ATENCIÓN PARA EL SERVICIO DE SEGURIDAD Y VIGILANCIA	050116 - ANDRES AVELINO CACERES DORREGAY	SERVICIOS SUPERVISADOS	Muy Alta	2024	FISICO	11.00	11.00	11.00	11.00	11.00	11.00	11.00	11.00	11.00	11.00	11.00	11.00	11.00	11.00	11.00	132.00			
						COSTEO.S/	583,333.33	583,333.33	583,333.33	583,333.33	583,333.33	583,333.33	583,333.33	583,333.33	583,333.33	583,333.33	583,333.33	583,333.33	583,333.33	583,333.33	583,333.33	583,333.33	583,333.33	6,999,999.96	
					2025	FISICO	11.00	11.00	11.00	11.00	11.00	11.00	11.00	11.00	11.00	11.00	11.00	11.00	11.00	11.00	11.00	11.00	11.00	11.00	132.00
						COSTEO.S/	583,333.33	583,333.33	583,333.33	583,333.33	583,333.33	583,333.33	583,333.33	583,333.33	583,333.33	583,333.33	583,333.33	583,333.33	583,333.33	583,333.33	583,333.33	583,333.33	583,333.33	583,333.33	6,999,999.96
AOI00102400554	ATENCIÓN DE MANTENIMIENTO PREVENTIVO Y CORRECTIVO DE EQUIPOS E INSTALACIONES ELÉCTRICAS	050101 - AYACUCHO	ATENCIÓN	Muy Alta	2024	FISICO	50.00	50.00	50.00	50.00	50.00	50.00	50.00	50.00	50.00	50.00	50.00	50.00	50.00	50.00	50.00	600.00			
						COSTEO.S/	43,909.33	43,909.33	43,909.33	43,909.33	43,909.33	43,909.33	43,909.33	43,909.33	43,909.33	43,909.33	43,909.33	43,909.33	43,909.33	43,909.33	43,909.33	43,909.33	43,909.33	43,909.33	526,911.96
					2025	FISICO	50.00	50.00	50.00	50.00	50.00	50.00	50.00	50.00	50.00	50.00	50.00	50.00	50.00	50.00	50.00	50.00	50.00	50.00	600.00
						COSTEO.S/	43,909.33	43,909.33	43,909.33	43,909.33	43,909.33	43,909.33	43,909.33	43,909.33	43,909.33	43,909.33	43,909.33	43,909.33	43,909.33	43,909.33	43,909.33	43,909.33	43,909.33	43,909.33	43,909.33



CENTRO DE COSTO: 04.03 - UNIDAD DE ESTADÍSTICA E INFORMÁTICA

OEI.08 - MEJORAR LA GESTIÓN INSTITUCIONAL

AEI.08.01 - FORTALECIMIENTO INTEGRAL DE LA CAPACIDAD OPERATIVA DE LOS ÓRGANOS ESTRUCTURADOS DEL GOBIERNO REGIONAL

CODIGO	ACTIVIDAD OPERATIVA	UBIGEO	U.M.	PRIORIDAD	PERIODO MULTIANUAL	PROGRAMACION MENSUAL												TOTAL ANUAL							
						META	01	02	03	04	05	06	07	08	09	10	11		12						
AOI00102400041	INFORMATIZACIÓN DE HISTORIAS CLÍNICAS	050116 - ANDRES AVELINO CACERES DORREGAY	INFORME	Alta	2024	FISICO	0.00	0.00	0.00	0.00	0.00	0.00	0.00	0.00	0.00	0.00	0.00	0.00	0.00	1.00	0.00	1.00			
						COSTEO.S/	0.00	0.00	0.00	0.00	0.00	0.00	0.00	0.00	0.00	0.00	0.00	0.00	0.00	0.00	0.00	0.00	0.00	0.00	
					2025	FISICO	0.00	0.00	0.00	0.00	0.00	0.00	0.00	0.00	0.00	0.00	0.00	0.00	0.00	0.00	0.00	0.00	1.00	0.00	1.00
						COSTEO.S/	0.00	0.00	0.00	0.00	0.00	0.00	0.00	0.00	0.00	0.00	0.00	0.00	0.00	0.00	0.00	0.00	0.00	0.00	0.00
AOI00102400042	SELECCIÓN Y DEPURACIÓN DE HISTORIAS CLÍNICAS PASIVAS	050116 - ANDRES AVELINO CACERES DORREGAY	INFORME	Alta	2024	FISICO	0.00	0.00	0.00	0.00	0.00	0.00	0.00	0.00	0.00	0.00	0.00	0.00	0.00	0.00	1.00	0.00	1.00		
						COSTEO.S/	186,191.62	186,191.62	186,191.62	186,191.62	186,191.62	186,191.62	186,191.62	186,191.62	186,191.62	186,191.62	186,191.62	186,191.62	186,191.62	186,191.62	186,191.62	186,191.62	186,191.62	186,191.62	2,234,299.53
					2025	FISICO	0.00	0.00	0.00	0.00	0.00	0.00	0.00	0.00	0.00	0.00	0.00	0.00	0.00	0.00	0.00	0.00	1.00	0.00	1.00
						COSTEO.S/	186,191.62	186,191.62	186,191.62	186,191.62	186,191.62	186,191.62	186,191.62	186,191.62	186,191.62	186,191.62	186,191.62	186,191.62	186,191.62	186,191.62	186,191.62	186,191.62	186,191.62	186,191.62	186,191.62















Table with 18 columns: ID, Description, Facility, Case Type, Priority, Year, Category, and 11 Cost/Physical columns. Rows include categories like 'CACERES DORREGAY', '3331101 - INFECCION RESPIRATORIA AGUDA (IRA) NO COMPLICADA', '3331102 - FARINGOMIGDALITIS AGUDA', '3331103 - OTITIS MEDIA AGUDA (OMA)', '3331104 - SINUSITIS AGUDA', '3331105 - NEUMONIA SIN COMPLICACIONES Y OTROS', and 'ATENCIÓN DE MEDICINA PEDIATRICA'.

CENTRO DE COSTO: 05.03.03 - SERVICIO DE CIRUGIA PEDIATRICA  
OEI.02 - REDUCIR LOS FACTORES DE RIESGO QUE AFECTAN LA SALUD DE LA POBLACIÓN





















POI MultiAnual con Programación Física y Costeo

AOI00102400475 5000603 - APLICACION DEL FLUOR GEL	050116 - ANDRES AVELINO CACERES DORREGAY	PERSONA ATENDIDA	Muy Alta	2024	FISICO	75.00	75.00	75.00	75.00	75.00	75.00	75.00	75.00	75.00	75.00	75.00	900.00			
					COSTEO.S/	1,871.48	1,871.48	1,871.48	1,871.48	1,871.48	1,871.48	1,871.48	1,871.48	1,871.48	1,871.48	1,871.48	1,871.48	1,871.48	22,457.76	
				2025	FISICO	75.00	75.00	75.00	75.00	75.00	75.00	75.00	75.00	75.00	75.00	75.00	75.00	75.00	75.00	900.00
					COSTEO.S/	1,871.48	1,871.48	1,871.48	1,871.48	1,871.48	1,871.48	1,871.48	1,871.48	1,871.48	1,871.48	1,871.48	1,871.48	1,871.48	1,871.48	22,457.76
AOI00102400476 5000606 - PROFILAXIS DENTAL	050116 - ANDRES AVELINO CACERES DORREGAY	PERSONA ATENDIDA	Muy Alta	2024	FISICO	108.00	108.00	108.00	108.00	108.00	108.00	108.00	108.00	108.00	108.00	108.00	112.00	1,300.00		
					COSTEO.S/	540.21	540.21	540.21	540.21	540.21	540.21	540.21	540.21	540.21	540.21	540.21	540.21	540.21	6,482.52	
				2025	FISICO	108.00	108.00	108.00	108.00	108.00	108.00	108.00	108.00	108.00	108.00	108.00	108.00	108.00	112.00	1,300.00
					COSTEO.S/	540.21	540.21	540.21	540.21	540.21	540.21	540.21	540.21	540.21	540.21	540.21	540.21	540.21	540.21	6,482.52
AOI00102400477 0068101 - RASPAJE DENTAL	050116 - ANDRES AVELINO CACERES DORREGAY	PERSONA TRATADA	Muy Alta	2024	FISICO	75.00	75.00	75.00	75.00	75.00	75.00	75.00	75.00	75.00	75.00	75.00	75.00	900.00		
					COSTEO.S/	100,000.00	0.00	0.00	0.00	0.00	0.00	0.00	0.00	0.00	0.00	0.00	0.00	150,218.88	250,218.88	
				2025	FISICO	75.00	75.00	75.00	75.00	75.00	75.00	75.00	75.00	75.00	75.00	75.00	75.00	75.00	75.00	900.00
					COSTEO.S/	100,000.00	0.00	0.00	0.00	0.00	0.00	0.00	0.00	0.00	0.00	0.00	0.00	0.00	150,218.88	250,218.88
AOI00102400478 5000701 - DEBRIDACION DE LOS PROCESOS INFECCIOSOS BUCODENTALES	050116 - ANDRES AVELINO CACERES DORREGAY	PERSONA TRATADA	Muy Alta	2024	FISICO	33.00	33.00	33.00	33.00	33.00	33.00	33.00	33.00	33.00	33.00	35.00	35.00	400.00		
					COSTEO.S/	4,964.72	4,964.72	4,964.72	4,964.72	4,964.72	4,964.72	4,964.72	4,964.72	4,964.72	4,964.72	4,964.72	4,964.72	4,964.72	59,576.64	
				2025	FISICO	33.00	33.00	33.00	33.00	33.00	33.00	33.00	33.00	33.00	33.00	33.00	35.00	35.00	400.00	
					COSTEO.S/	4,964.72	4,964.72	4,964.72	4,964.72	4,964.72	4,964.72	4,964.72	4,964.72	4,964.72	4,964.72	4,964.72	4,964.72	4,964.72	4,964.72	59,576.64
AOI00102400480 5000702 - CONSULTA ESTOMATOLOGICA	050116 - ANDRES AVELINO CACERES DORREGAY	PERSONA TRATADA	Muy Alta	2024	FISICO	108.00	108.00	108.00	108.00	108.00	108.00	108.00	108.00	108.00	108.00	108.00	112.00	1,300.00		
					COSTEO.S/	1,514.77	1,514.77	1,514.77	1,514.77	1,514.77	1,514.77	1,514.77	1,514.77	1,514.77	1,514.77	1,514.77	1,514.77	1,514.77	18,177.24	
				2025	FISICO	108.00	108.00	108.00	108.00	108.00	108.00	108.00	108.00	108.00	108.00	108.00	108.00	108.00	112.00	1,300.00
					COSTEO.S/	1,514.77	1,514.77	1,514.77	1,514.77	1,514.77	1,514.77	1,514.77	1,514.77	1,514.77	1,514.77	1,514.77	1,514.77	1,514.77	1,514.77	18,177.24
AOI00102400481 5000703 - EXODONCIA SIMPLE	050116 - ANDRES AVELINO CACERES DORREGAY	PERSONA TRATADA	Muy Alta	2024	FISICO	208.00	208.00	208.00	208.00	208.00	208.00	208.00	208.00	208.00	208.00	208.00	212.00	2,500.00		
					COSTEO.S/	2,068.49	2,068.49	2,068.49	2,068.49	2,068.49	2,068.49	2,068.49	2,068.49	2,068.49	2,068.49	2,068.49	2,068.49	2,068.49	24,821.88	
				2025	FISICO	208.00	208.00	208.00	208.00	208.00	208.00	208.00	208.00	208.00	208.00	208.00	208.00	212.00	2,500.00	
					COSTEO.S/	2,068.49	2,068.49	2,068.49	2,068.49	2,068.49	2,068.49	2,068.49	2,068.49	2,068.49	2,068.49	2,068.49	2,068.49	2,068.49	2,068.49	24,821.88
AOI00102400482 5000704 - RESTAURACIONES DENTALES CON IONOMERO DE VIDRIO	050116 - ANDRES AVELINO CACERES DORREGAY	PERSONA TRATADA	Muy Alta	2024	FISICO	91.00	91.00	91.00	91.00	91.00	91.00	91.00	91.00	91.00	91.00	92.00	98.00	1,100.00		
					COSTEO.S/	50,000.00	0.00	0.00	0.00	0.00	0.00	0.00	0.00	0.00	0.00	0.00	0.00	0.00	50,000.00	
				2025	FISICO	91.00	91.00	91.00	91.00	91.00	91.00	91.00	91.00	91.00	91.00	91.00	92.00	98.00	1,100.00	
					COSTEO.S/	50,000.00	0.00	0.00	0.00	0.00	0.00	0.00	0.00	0.00	0.00	0.00	0.00	0.00	50,000.00	
AOI00102400483 5000705 - RESTAURACIONES DENTALES CON RESINA	050116 - ANDRES AVELINO CACERES DORREGAY	PERSONA TRATADA	Muy Alta	2024	FISICO	291.00	291.00	291.00	291.00	291.00	291.00	291.00	291.00	291.00	291.00	299.00	3,500.00			
					COSTEO.S/	2,316.90	2,316.90	2,316.90	2,316.90	2,316.90	2,316.90	2,316.90	2,316.90	2,316.90	2,316.90	2,316.90	2,316.90	2,316.90	27,802.80	
				2025	FISICO	291.00	291.00	291.00	291.00	291.00	291.00	291.00	291.00	291.00	291.00	291.00	291.00	299.00	3,500.00	
					COSTEO.S/	2,316.90	2,316.90	2,316.90	2,316.90	2,316.90	2,316.90	2,316.90	2,316.90	2,316.90	2,316.90	2,316.90	2,316.90	2,316.90	2,316.90	27,802.80
				2026	FISICO	291.00	291.00	291.00	291.00	291.00	291.00	291.00	291.00	291.00	291.00	299.00	3,500.00			
					COSTEO.S/	2,316.90	2,316.90	2,316.90	2,316.90	2,316.90	2,316.90	2,316.90	2,316.90	2,316.90	2,316.90	2,316.90	2,316.90	2,316.90	27,802.80	









					COSTEO.S/	0.00	0.00	0.00	0.00	0.00	0.00	0.00	0.00	0.00	0.00	0.00	0.00	0.00	0.00		
AOI00102400134 3330003 - SINDROME DE HELLP	050116 - ANDRES AVELINO CACERES DORREGAY	CASO TRATADO	Muy Alta	2024	FISICO	2.00	1.00	1.00	1.00	1.00	1.00	1.00	1.00	2.00	1.00	2.00	1.00	1.00	16.00		
					COSTEO.S/	571.17	571.17	571.17	571.17	571.17	571.17	571.17	571.17	571.17	571.17	571.17	571.17	571.17	571.17	6,854.04	
				2025	FISICO	2.00	1.00	1.00	1.00	1.00	1.00	1.00	1.00	2.00	1.00	2.00	1.00	2.00	1.00	1.00	16.00
					COSTEO.S/	571.17	571.17	571.17	571.17	571.17	571.17	571.17	571.17	571.17	571.17	571.17	571.17	571.17	571.17	571.17	6,854.04
				2026	FISICO	2.00	1.00	1.00	1.00	1.00	1.00	1.00	2.00	1.00	2.00	1.00	2.00	1.00	1.00	16.00	
					COSTEO.S/	571.17	571.17	571.17	571.17	571.17	571.17	571.17	571.17	571.17	571.17	571.17	571.17	571.17	571.17	6,854.04	
				2024	FISICO	2.00	2.00	2.00	2.00	2.00	2.00	2.00	1.00	1.00	1.00	1.00	1.00	1.00	1.00	1.00	18.00
					COSTEO.S/	1,494.38	1,494.38	1,494.38	1,494.38	1,494.38	1,494.38	1,494.38	1,494.38	1,494.38	1,494.38	1,494.38	1,494.38	1,494.38	1,494.38	1,494.38	17,932.56
AOI00102400135 3330004 - ATENCION DE GESTANTES COMPLICADAS EN UCI (CARDIOPATIA SEVERA, DIABETICA SEVERA, RENAL SEVERA ETC)	050116 - ANDRES AVELINO CACERES DORREGAY	CASO TRATADO	Muy Alta	2025	FISICO	2.00	2.00	2.00	2.00	2.00	2.00	1.00	1.00	1.00	1.00	1.00	1.00	1.00	18.00		
					COSTEO.S/	1,494.38	1,494.38	1,494.38	1,494.38	1,494.38	1,494.38	1,494.38	1,494.38	1,494.38	1,494.38	1,494.38	1,494.38	1,494.38	1,494.38	17,932.56	
				2026	FISICO	2.00	2.00	2.00	2.00	2.00	2.00	1.00	1.00	1.00	1.00	1.00	1.00	1.00	1.00	1.00	18.00
					COSTEO.S/	1,494.38	1,494.38	1,494.38	1,494.38	1,494.38	1,494.38	1,494.38	1,494.38	1,494.38	1,494.38	1,494.38	1,494.38	1,494.38	1,494.38	1,494.38	17,932.56
AOI00102400136 3330005 - ECLAMPSIA	050116 - ANDRES AVELINO CACERES DORREGAY	CASO TRATADO	Muy Alta	2024	FISICO	0.00	1.00	1.00	1.00	1.00	1.00	1.00	1.00	1.00	1.00	1.00	1.00	0.00	10.00		
					COSTEO.S/	313.86	313.86	313.86	313.86	313.86	313.86	313.86	313.86	313.86	313.86	313.86	313.86	313.86	313.86	3,766.32	
				2025	FISICO	0.00	1.00	1.00	1.00	1.00	1.00	1.00	1.00	1.00	1.00	1.00	1.00	1.00	0.00	10.00	
					COSTEO.S/	313.86	313.86	313.86	313.86	313.86	313.86	313.86	313.86	313.86	313.86	313.86	313.86	313.86	313.86	313.86	3,766.32
				2026	FISICO	0.00	1.00	1.00	1.00	1.00	1.00	1.00	1.00	1.00	1.00	1.00	1.00	0.00	10.00		
					COSTEO.S/	313.86	313.86	313.86	313.86	313.86	313.86	313.86	313.86	313.86	313.86	313.86	313.86	313.86	313.86	3,766.32	

AEI.02.01 - ATENCIÓN INTEGRAL Y OPORTUNA DE EMERGENCIAS Y URGENCIAS MÉDICAS PARA LA POBLACIÓN

CODIGO	ACTIVIDAD OPERATIVA	UBIGEO	U.M.	PRIORIDAD	PERIODO MULTIANUAL	PROGRAMACION MENSUAL												TOTAL ANUAL				
						META	01	02	03	04	05	06	07	08	09	10	11		12			
AOI00102400140	5005904 - ATENCION DE LA EMERGENCIA DE CUIDADOS INTENSIVOS	050116 - ANDRES AVELINO CACERES DORREGAY	ATENCION	Muy Alta	2024	FISICO	40.00	40.00	40.00	40.00	40.00	40.00	40.00	40.00	40.00	40.00	40.00	30.00	30.00	30.00	450.00	
						COSTEO.S/	145,406.63	145,406.63	145,406.63	145,406.63	145,406.63	145,406.63	145,406.63	145,406.63	145,406.63	145,406.63	145,406.63	145,406.63	145,406.63	189,519,381.02	191,118,853.95	450.00
					2025	FISICO	40.00	40.00	40.00	40.00	40.00	40.00	40.00	40.00	40.00	40.00	40.00	40.00	30.00	30.00	30.00	450.00
						COSTEO.S/	145,406.63	145,406.63	145,406.63	145,406.63	145,406.63	145,406.63	145,406.63	145,406.63	145,406.63	145,406.63	145,406.63	145,406.63	30.00	30.00	30.00	450.00
					2026	FISICO	40.00	40.00	40.00	40.00	40.00	40.00	40.00	40.00	40.00	40.00	30.00	30.00	30.00	450.00		
						COSTEO.S/	145,406.63	145,406.63	145,406.63	145,406.63	145,406.63	145,406.63	145,406.63	145,406.63	145,406.63	145,406.63	145,406.63	30.00	30.00	30.00	450.00	
					2024	FISICO	5.00	5.00	5.00	5.00	5.00	5.00	5.00	5.00	5.00	5.00	5.00	5.00	5.00	5.00	5.00	60.00
						COSTEO.S/	311,149.89	311,149.89	311,149.89	311,149.89	311,149.89	311,149.89	311,149.89	311,149.89	311,149.89	311,149.89	311,149.89	311,149.89	311,149.89	311,149.89	311,149.89	3,733,798.68
AOI00102400484	ATENCION DE PACIENTES CRITICO POR TRASNFERENCIA INTERNA	050116 - ANDRES AVELINO CACERES DORREGAY	ATENCION	Muy Alta	2025	FISICO	5.00	5.00	5.00	5.00	5.00	5.00	5.00	5.00	5.00	5.00	5.00	5.00	5.00	60.00		
						COSTEO.S/	311,149.89	311,149.89	311,149.89	311,149.89	311,149.89	311,149.89	311,149.89	311,149.89	311,149.89	311,149.89	311,149.89	311,149.89	311,149.89	311,149.89	3,733,798.68	
					2026	FISICO	5.00	5.00	5.00	5.00	5.00	5.00	5.00	5.00	5.00	5.00	5.00	5.00	5.00	5.00	5.00	60.00
						COSTEO.S/	311,149.89	311,149.89	311,149.89	311,149.89	311,149.89	311,149.89	311,149.89	311,149.89	311,149.89	311,149.89	311,149.89	311,149.89	311,149.89	311,149.89	311,149.89	3,733,798.68

CENTRO DE COSTO: 05.07.04 - UNIDAD DE REFERENCIAS Y CONTRAREFERENCIAS

OEI.02 - REDUCIR LOS FACTORES DE RIESGO QUE AFECTAN LA SALUD DE LA POBLACIÓN

AEI.02.02 - ATENCIÓN INTEGRAL DE SALUD MATERNO NEONATAL

CODIGO	ACTIVIDAD OPERATIVA	UBIGEO	U.M.	PRIORIDAD	PERIODO MULTIANUAL	PROGRAMACION MENSUAL												TOTAL ANUAL				
						META	01	02	03	04	05	06	07	08	09	10	11		12			
AOI00102400131	3330403 - REFERENCIA DE FONE / FUNCIONES OBSTETRICAS NEONATALES ESENCIALES	050116 - ANDRES AVELINO CACERES DORREGAY	GESTANTE Y/O NEONATO REFERIDO	Muy Alta	2024	FISICO	1.00	1.00	1.00	1.00	1.00	1.00	1.00	1.00	1.00	1.00	1.00	1.00	4.00	15.00		
						COSTEO.S/	993.79	993.79	993.79	993.79	993.79	993.79	993.79	993.79	993.79	993.79	993.79	993.79	993.79	65,892.00	76,823.69	
					2025	FISICO	1.00	1.00	1.00	1.00	1.00	1.00	1.00	1.00	1.00	1.00	1.00	1.00	1.00	1.00	4.00	15.00
						COSTEO.S/	993.79	993.79	993.79	993.79	993.79	993.79	993.79	993.79	993.79	993.79	993.79	993.79	993.79	993.79	65,892.00	76,823.69
					2026	FISICO	1.00	1.00	1.00	1.00	1.00	1.00	1.00	1.00	1.00	1.00	1.00	1.00	4.00	15.00		
						COSTEO.S/	993.79	993.79	993.79	993.79	993.79	993.79	993.79	993.79	993.79	993.79	993.79	993.79	993.79	65,892.00	76,823.69	

AEI.02.09 - ATENCIÓN INTEGRAL Y OPORTUNA DE EMERGENCIAS Y URGENCIAS MÉDICAS PARA LA POBLACIÓN

CODIGO	ACTIVIDAD OPERATIVA	UBIGEO	U.M.	PRIORIDAD	PERIODO MULTIANUAL	PROGRAMACION MENSUAL												TOTAL ANUAL
						META	01	02	03	04	05	06	07	08	09	10	11	

AOI00102400306	5005906 - SERVICIO DE TRANSPORTE ASISTIDO DE LA EMERGENCIA TERRESTRE	050116 - ANDRES AVELINO CACERES DORREGAY	ATENCIÓN	Muy Alta	2024	FISICO	20.00	20.00	20.00	20.00	20.00	20.00	20.00	20.00	20.00	20.00	20.00	20.00	4.00	4.00	208.00				
						COSTEO.S/	85,938.43	85,938.43	85,938.43	85,938.43	85,938.43	85,938.43	85,938.43	85,938.43	85,938.43	85,938.43	85,938.43	85,938.43	85,938.43	85,938.43	85,938.43	85,938.43	85,938.43	85,938.47	1,031,261.20
					2025	FISICO	20.00	20.00	20.00	20.00	20.00	20.00	20.00	20.00	20.00	20.00	20.00	20.00	20.00	20.00	20.00	20.00	4.00	4.00	208.00
						COSTEO.S/	85,938.43	85,938.43	85,938.43	85,938.43	85,938.43	85,938.43	85,938.43	85,938.43	85,938.43	85,938.43	85,938.43	85,938.43	85,938.43	85,938.43	85,938.43	85,938.43	85,938.43	85,938.43	85,938.47
					2026	FISICO	20.00	20.00	20.00	20.00	20.00	20.00	20.00	20.00	20.00	20.00	20.00	20.00	20.00	20.00	4.00	4.00	208.00		
						COSTEO.S/	85,938.43	85,938.43	85,938.43	85,938.43	85,938.43	85,938.43	85,938.43	85,938.43	85,938.43	85,938.43	85,938.43	85,938.43	85,938.43	85,938.43	85,938.43	85,938.43	85,938.43	85,938.47	1,031,261.20

CENTRO DE COSTO: 05.08.02 - SERVICIO DE CENTRO QUIRURGICO

OEI.02 - REDUCIR LOS FACTORES DE RIESGO QUE AFECTAN LA SALUD DE LA POBLACIÓN

AEI.02.09 - ATENCIÓN INTEGRAL Y OPORTUNA DE EMERGENCIAS Y URGENCIAS MÉDICAS PARA LA POBLACIÓN

CODIGO	ACTIVIDAD OPERATIVA	UBIGEO	U.M.	PRIORIDAD	PERIODO MULTIANUAL	PROGRAMACION MENSUAL												TOTAL ANUAL					
						META	01	02	03	04	05	06	07	08	09	10	11		12				
AOI00102400308	5005905 - ATENCIÓN DE LA EMERGENCIA QUIRURGICA	050116 - ANDRES AVELINO CACERES DORREGAY	ATENCIÓN	Muy Alta	2024	FISICO	400.00	400.00	400.00	400.00	400.00	400.00	400.00	400.00	400.00	400.00	200.00	200.00	100.00	4,100.00			
						COSTEO.S/	360,039.88	360,039.88	360,039.88	360,039.88	360,039.88	360,039.88	360,039.88	360,039.88	360,039.88	360,039.88	360,039.88	360,039.88	360,039.88	360,039.88	360,039.88	360,039.78	4,320,478.46
					2025	FISICO	400.00	400.00	400.00	400.00	400.00	400.00	400.00	400.00	400.00	400.00	400.00	400.00	400.00	200.00	200.00	100.00	4,100.00
						COSTEO.S/	360,039.88	360,039.88	360,039.88	360,039.88	360,039.88	360,039.88	360,039.88	360,039.88	360,039.88	360,039.88	360,039.88	360,039.88	360,039.88	360,039.88	360,039.88	360,039.88	360,039.78
					2026	FISICO	400.00	400.00	400.00	400.00	400.00	400.00	400.00	400.00	400.00	400.00	200.00	200.00	100.00	4,100.00			
						COSTEO.S/	360,039.88	360,039.88	360,039.88	360,039.88	360,039.88	360,039.88	360,039.88	360,039.88	360,039.88	360,039.88	360,039.88	360,039.88	360,039.88	360,039.88	360,039.88	360,039.78	4,320,478.46



CENTRO DE COSTO: 05.08.03 -

OEI.02 - REDUCIR LOS FACTORES DE RIESGO QUE AFECTAN LA SALUD DE LA POBLACIÓN

AEI.02.09 - ATENCIÓN INTEGRAL Y OPORTUNA DE EMERGENCIAS Y URGENCIAS MÉDICAS PARA LA POBLACIÓN

CODIGO	ACTIVIDAD OPERATIVA	UBIGEO	U.M.	PRIORIDAD	PERIODO MULTIANUAL	PROGRAMACION MENSUAL												TOTAL ANUAL					
						META	01	02	03	04	05	06	07	08	09	10	11		12				
AOI00102400446	ATENCIÓN DE PACIENTES CON CIRUGIA ELECTIVA EN SALA DE OPERACIONES Y RECUPERACION	050116 - ANDRES AVELINO CACERES DORREGAY	ATENCIÓN	Alta	2024	FISICO	510.00	510.00	510.00	510.00	510.00	510.00	510.00	510.00	510.00	510.00	510.00	510.00	520.00	6,130.00			
						COSTEO.S/	0.00	0.00	0.00	0.00	0.00	0.00	0.00	0.00	0.00	0.00	0.00	0.00	0.00	0.00	0.00	0.00	
					2025	FISICO	510.00	510.00	510.00	510.00	510.00	510.00	510.00	510.00	510.00	510.00	510.00	510.00	510.00	510.00	510.00	520.00	6,130.00
						COSTEO.S/	0.00	0.00	0.00	0.00	0.00	0.00	0.00	0.00	0.00	0.00	0.00	0.00	0.00	0.00	0.00	0.00	0.00
					2026	FISICO	510.00	510.00	510.00	510.00	510.00	510.00	510.00	510.00	510.00	510.00	510.00	510.00	510.00	520.00	6,130.00		
						COSTEO.S/	0.00	0.00	0.00	0.00	0.00	0.00	0.00	0.00	0.00	0.00	0.00	0.00	0.00	0.00	0.00	0.00	



CENTRO DE COSTO: 05.09.02 - SERVICIO DE PATOLOGIA CLINICA

OEI.02 - REDUCIR LOS FACTORES DE RIESGO QUE AFECTAN LA SALUD DE LA POBLACIÓN

AEI.02.09 - ATENCIÓN INTEGRAL Y OPORTUNA DE EMERGENCIAS Y URGENCIAS MÉDICAS PARA LA POBLACIÓN

CODIGO	ACTIVIDAD OPERATIVA	UBIGEO	U.M.	PRIORIDAD	PERIODO MULTIANUAL	PROGRAMACION MENSUAL												TOTAL ANUAL					
						META	01	02	03	04	05	06	07	08	09	10	11		12				
AOI00102400315	EJECUCIÓN DE EXAMENES REALIZADAS EN AREAS DE BIOQUIMICA, HEMATOLOGIA, INMUNOSEROLOGIA, MARCADORES TUMORALES	050116 - ANDRES AVELINO CACERES DORREGAY	EXAMEN	Muy Alta	2024	FISICO	5,500.00	5,500.00	5,500.00	5,500.00	5,500.00	5,500.00	5,500.00	5,500.00	5,500.00	5,500.00	5,500.00	5,500.00	5,500.00	5,500.00	66,000.00		
						COSTEO.S/	301,052.43	301,052.43	301,052.43	301,052.43	301,052.43	301,052.43	301,052.43	301,052.43	301,052.43	301,052.43	301,052.43	301,052.43	301,052.43	301,052.43	301,052.43	14,847,872.90	18,159,449.63
					2025	FISICO	5,500.00	5,500.00	5,500.00	5,500.00	5,500.00	5,500.00	5,500.00	5,500.00	5,500.00	5,500.00	5,500.00	5,500.00	5,500.00	5,500.00	5,500.00	5,500.00	66,000.00
						COSTEO.S/	301,052.43	301,052.43	301,052.43	301,052.43	301,052.43	301,052.43	301,052.43	301,052.43	301,052.43	301,052.43	301,052.43	301,052.43	301,052.43	301,052.43	301,052.43	301,052.43	14,847,872.90









CENTRO DE COSTO: 05.12.01 - SERVICIO DE SALUD MENTAL

OEI.02 - REDUCIR LOS FACTORES DE RIESGO QUE AFECTAN LA SALUD DE LA POBLACIÓN

AEI.02.11 - ATENCIÓN PREVENTIVA Y CONTROL DE ENFERMEDADES DE SALUD MENTAL EN BENEFICIO DE LA POBLACIÓN

CODIGO	ACTIVIDAD OPERATIVA	UBIGEO	U.M.	PRIORIDAD	PERIODO MULTIANUAL	PROGRAMACION MENSUAL												TOTAL ANUAL		
						META	01	02	03	04	05	06	07	08	09	10	11		12	
AOI00102400420	5005188 - TAMIZAJE PARA DETECTAR TRASTORNOS MENTALES (DEPRESIÓN, CONSUMO DE ALCOHOL Y CONDUCTA SUICIDA) EN GRUPOS DE RIESGO DE PERSONAS MAYORES DE 18 AÑOS	050116 - ANDRES AVELINO CACERES DORREGAY	PERSONA TAMIZADA	Muy Alta	2024	FISICO	23.00	23.00	23.00	23.00	23.00	23.00	23.00	23.00	23.00	23.00	24.00	26.00	280.00	
					COSTEO.S/	1,227.92	1,227.92	1,227.92	1,227.92	1,227.92	1,227.92	1,227.92	1,227.92	1,227.92	1,227.92	1,227.92	2,455.84	87,753.26	102,488.30	
					2025	FISICO	23.00	23.00	23.00	23.00	23.00	23.00	23.00	23.00	23.00	23.00	24.00	26.00	280.00	
					COSTEO.S/	1,227.92	1,227.92	1,227.92	1,227.92	1,227.92	1,227.92	1,227.92	1,227.92	1,227.92	1,227.92	2,455.84	87,753.26	102,488.30		
					2026	FISICO	23.00	23.00	23.00	23.00	23.00	23.00	23.00	23.00	23.00	23.00	24.00	26.00	280.00	
					COSTEO.S/	1,227.92	1,227.92	1,227.92	1,227.92	1,227.92	1,227.92	1,227.92	1,227.92	1,227.92	1,227.92	2,455.84	87,753.26	102,488.30		
AOI00102400421	0070606 - TAMIZAJE PARA DETECTAR VIOLENCIA FAMILIAR EN PERSONAS MAYORES DE 18 AÑOS	050116 - ANDRES AVELINO CACERES DORREGAY	PERSONA TAMIZADA	Muy Alta	2024	FISICO	23.00	23.00	23.00	23.00	23.00	23.00	23.00	23.00	23.00	25.00	25.00	282.00		
					COSTEO.S/	370.97	370.97	370.97	370.97	370.97	370.97	370.97	370.97	370.97	370.97	370.97	370.97	4,451.64		
					2025	FISICO	23.00	23.00	23.00	23.00	23.00	23.00	23.00	23.00	23.00	25.00	25.00	25.00	282.00	
					COSTEO.S/	370.97	370.97	370.97	370.97	370.97	370.97	370.97	370.97	370.97	370.97	370.97	370.97	4,451.64		
					2026	FISICO	23.00	23.00	23.00	23.00	23.00	23.00	23.00	23.00	23.00	25.00	25.00	25.00	282.00	
					COSTEO.S/	370.97	370.97	370.97	370.97	370.97	370.97	370.97	370.97	370.97	370.97	370.97	370.97	4,451.64		
AOI00102400422	0070607 - TAMIZAJE PARA DETECTAR DETERIORO COGNITIVO - DEMENCIA EN PERSONAS MAYORES DE 60 AÑOS Y MAS	050116 - ANDRES AVELINO CACERES DORREGAY	PERSONA TAMIZADA	Muy Alta	2024	FISICO	5.00	2.00	2.00	2.00	2.00	2.00	2.00	2.00	2.00	2.00	1.00	1.00	25.00	
					COSTEO.S/	565.00	565.00	565.00	565.00	565.00	565.00	565.00	565.00	565.00	565.00	565.00	565.00	565.00	6,780.00	
					2025	FISICO	5.00	2.00	2.00	2.00	2.00	2.00	2.00	2.00	2.00	2.00	1.00	1.00	25.00	
					COSTEO.S/	565.00	565.00	565.00	565.00	565.00	565.00	565.00	565.00	565.00	565.00	565.00	565.00	565.00	6,780.00	
					2026	FISICO	5.00	2.00	2.00	2.00	2.00	2.00	2.00	2.00	2.00	1.00	1.00	25.00		
					COSTEO.S/	565.00	565.00	565.00	565.00	565.00	565.00	565.00	565.00	565.00	565.00	565.00	565.00	6,780.00		
AOI00102400423	0070609 - TAMIZAJE DETECTAR MALTRATO INFANTIL EN NIÑAS, NIÑOS Y ADOLESCENTES DE 0 A 17 AÑOS	050116 - ANDRES AVELINO CACERES DORREGAY	PERSONA TAMIZADA	Muy Alta	2024	FISICO	5.00	5.00	5.00	2.00	5.00	7.00	5.00	2.00	5.00	2.00	7.00	5.00	55.00	
					COSTEO.S/	840.07	840.07	840.07	840.07	840.07	840.07	840.07	840.07	840.07	840.07	840.07	840.07	10,080.84		
					2025	FISICO	5.00	5.00	5.00	2.00	5.00	7.00	5.00	2.00	5.00	2.00	7.00	5.00	55.00	
					COSTEO.S/	840.07	840.07	840.07	840.07	840.07	840.07	840.07	840.07	840.07	840.07	840.07	840.07	10,080.84		
					2026	FISICO	5.00	5.00	5.00	2.00	5.00	7.00	5.00	2.00	5.00	2.00	7.00	5.00	55.00	
					COSTEO.S/	840.07	840.07	840.07	840.07	840.07	840.07	840.07	840.07	840.07	840.07	840.07	840.07	10,080.84		
AOI00102400424	5005926 - TAMIZAJE PARA DETECTAR TRASTORNOS MENTALES Y DEL COMPORTAMIENTO DE NIÑOS, NIÑAS Y ADOLESCENTES DE 3 A 17 AÑOS.	050116 - ANDRES AVELINO CACERES DORREGAY	PERSONA TAMIZADA	Muy Alta	2024	FISICO	15.00	15.00	15.00	15.00	15.00	15.00	15.00	15.00	15.00	15.00	15.00	25.00	190.00	
					COSTEO.S/	1,957.60	1,957.60	1,957.60	1,957.60	1,957.60	1,957.60	1,957.60	1,957.60	1,957.60	1,957.60	1,957.60	1,957.60	23,491.20		
					2025	FISICO	15.00	15.00	15.00	15.00	15.00	15.00	15.00	15.00	15.00	15.00	15.00	15.00	25.00	190.00
					COSTEO.S/	1,957.60	1,957.60	1,957.60	1,957.60	1,957.60	1,957.60	1,957.60	1,957.60	1,957.60	1,957.60	1,957.60	1,957.60	23,491.20		
					2026	FISICO	15.00	15.00	15.00	15.00	15.00	15.00	15.00	15.00	15.00	15.00	15.00	15.00	25.00	190.00
					COSTEO.S/	1,957.60	1,957.60	1,957.60	1,957.60	1,957.60	1,957.60	1,957.60	1,957.60	1,957.60	1,957.60	1,957.60	1,957.60	23,491.20		
AOI00102400425	0060613 - TRATAMIENTO ESPECIALIZADO DE PERSONAS AFECTADAS POR VIOLENCIA SEXUAL	050116 - ANDRES AVELINO CACERES DORREGAY	PERSONA TRATADA	Muy Alta	2024	FISICO	1.00	1.00	1.00	1.00	1.00	1.00	1.00	1.00	1.00	1.00	1.00	4.00	15.00	
					COSTEO.S/	944.54	944.54	944.54	944.54	944.54	944.54	944.54	944.54	944.54	944.54	944.54	944.54	11,334.48		
					2025	FISICO	1.00	1.00	1.00	1.00	1.00	1.00	1.00	1.00	1.00	1.00	1.00	4.00	15.00	
					COSTEO.S/	944.54	944.54	944.54	944.54	944.54	944.54	944.54	944.54	944.54	944.54	944.54	944.54	11,334.48		
					2026	FISICO	1.00	1.00	1.00	1.00	1.00	1.00	1.00	1.00	1.00	1.00	4.00	15.00		
					COSTEO.S/	944.54	944.54	944.54	944.54	944.54	944.54	944.54	944.54	944.54	944.54	944.54	944.54	11,334.48		
AOI00102400426	0060614 - TRATAMIENTO DE NIÑOS, NIÑAS Y ADOLESCENTES AFECTADOS POR MALTRATO INFANTIL	050116 - ANDRES AVELINO CACERES DORREGAY	PERSONA TRATADA	Muy Alta	2024	FISICO	1.00	1.00	1.00	1.00	1.00	1.00	1.00	1.00	1.00	1.00	2.00	3.00	15.00	
					COSTEO.S/	271.23	271.23	271.23	271.23	271.23	271.23	271.23	271.23	271.23	271.23	271.23	271.23	3,254.76		
					2025	FISICO	1.00	1.00	1.00	1.00	1.00	1.00	1.00	1.00	1.00	1.00	2.00	3.00	15.00	
					COSTEO.S/	271.23	271.23	271.23	271.23	271.23	271.23	271.23	271.23	271.23	271.23	271.23	271.23	3,254.76		
					2026	FISICO	1.00	1.00	1.00	1.00	1.00	1.00	1.00	1.00	1.00	2.00	3.00	15.00		
					COSTEO.S/	271.23	271.23	271.23	271.23	271.23	271.23	271.23	271.23	271.23	271.23	271.23	271.23	3,254.76		
AOI00102400427	0070612 - TRATAMIENTO ESPECIALIZADO EN VIOLENCIA FAMILIAR	050116 - ANDRES	PERSONA TRATADA	Muy Alta	2024	FISICO	2.00	2.00	2.00	2.00	2.00	2.00	2.00	2.00	2.00	3.00	2.00	25.00		





POI MultiAnual con Programación Física y Costeo

AOI00102400436	5005196 - TRATAMIENTO CON INTERNAMIENTO DE PERSONAS CON SÍNDROME O TRASTORNO PSICÓTICO EN HOSPITALES	050116 - ANDRES AVELINO CACERES DORREGAY	PERSONA TRATADA	Muy Alta	2024	FISICO	12.00	12.00	12.00	12.00	8.00	4.00	0.00	4.00	4.00	4.00	4.00	4.00	80.00					
					2025	COSTEO.S/	692,807.05	33,577.20	33,577.20	33,577.20	33,577.20	33,577.20	33,577.20	33,577.20	33,577.20	33,577.20	33,577.20	33,577.20	33,577.20	33,577.20	33,577.20	60,152.79	640,566.49	1,695,721.13
					2026	FISICO	12.00	12.00	12.00	12.00	8.00	4.00	0.00	4.00	4.00	4.00	4.00	4.00	4.00	4.00	4.00	4.00	80.00	
AOI00102400438	0070617 - INTERVENCIÓN PARA PERSONAS CON DEPENDENCIA DEL ALCOHOL Y TABACO	050116 - ANDRES AVELINO CACERES DORREGAY	PERSONA TRATADA	Muy Alta	2024	FISICO	4.00	4.00	4.00	4.00	4.00	4.00	1.00	1.00	1.00	1.00	0.00	0.00	28.00					
					2025	COSTEO.S/	922.05	922.05	922.05	922.05	922.05	922.05	922.05	922.05	922.05	922.05	922.05	922.05	922.05	922.05	922.05	11,064.60		
					2026	FISICO	4.00	4.00	4.00	4.00	4.00	4.00	1.00	1.00	1.00	1.00	0.00	0.00	0.00	0.00	28.00			
AOI00102400439	5005192 - INTERVENCIONES BREVES MOTIVACIONALES PARA PERSONAS CON CONSUMO PERJUDICIAL DEL ALCOHOL Y TABACO.	050116 - ANDRES AVELINO CACERES DORREGAY	PERSONA TRATADA	Muy Alta	2024	FISICO	2.00	2.00	3.00	3.00	3.00	3.00	3.00	2.00	2.00	4.00	4.00	4.00	35.00					
					2025	COSTEO.S/	1,375.57	1,375.57	1,375.57	1,375.57	1,375.57	1,375.57	1,375.57	1,375.57	1,375.57	1,375.57	1,375.57	1,375.57	1,375.57	1,375.57	1,375.57	16,506.84		
					2026	FISICO	2.00	2.00	3.00	3.00	3.00	3.00	3.00	2.00	2.00	4.00	4.00	4.00	4.00	4.00	4.00	35.00		
AOI00102400440	0070618 - ATENCIÓN DE PERSONAS CON INTOXICACIÓN ALCOHÓLICA GRAVE	050116 - ANDRES AVELINO CACERES DORREGAY	PERSONA TRATADA	Muy Alta	2024	FISICO	2.00	2.00	2.00	2.00	2.00	2.00	2.00	2.00	2.00	2.00	2.00	3.00	25.00					
					2025	COSTEO.S/	50,000.00	0.00	0.00	0.00	0.00	0.00	0.00	0.00	0.00	0.00	0.00	0.00	0.00	0.00	0.00	275,196.74	325,196.74	
					2026	FISICO	2.00	2.00	2.00	2.00	2.00	2.00	2.00	2.00	2.00	2.00	2.00	2.00	2.00	3.00	25.00			
AOI00102400441	5005193 - TRATAMIENTO CON INTERNAMIENTO DE PACIENTES CON TRASTORNO DEL COMPORTAMIENTO DEBIDO AL CONSUMO DE ALCOHOL	050116 - ANDRES AVELINO CACERES DORREGAY	PERSONA TRATADA	Muy Alta	2024	FISICO	2.00	2.00	2.00	2.00	2.00	2.00	2.00	4.00	5.00	2.00	5.00	5.00	35.00					
					2025	COSTEO.S/	730.53	730.53	730.53	730.53	730.53	730.53	730.53	730.53	730.53	730.53	730.53	730.53	730.53	730.53	8,766.36			
					2026	FISICO	2.00	2.00	2.00	2.00	2.00	2.00	2.00	4.00	5.00	2.00	5.00	5.00	5.00	5.00	35.00			
AOI00102400450	ATENCIÓN DE PACIENTES PSIQUIATRICOS EN LA UNIDAD DE HOSPITALIZACIÓN EN SALUD MENTAL Y ADICCIONES.	050116 - ANDRES AVELINO CACERES DORREGAY	ATENCION	Muy Alta	2024	FISICO	83.00	83.00	83.00	83.00	83.00	83.00	83.00	83.00	83.00	83.00	83.00	83.00	87.00	1,000.00				
					2025	COSTEO.S/	2,232.08	2,232.08	2,232.08	2,232.08	2,232.08	2,232.08	2,232.08	2,232.08	2,232.08	2,232.08	2,232.08	2,232.08	2,232.08	2,232.08	2,232.08	26,784.96		
					2026	FISICO	83.00	83.00	83.00	83.00	83.00	83.00	83.00	83.00	83.00	83.00	83.00	83.00	83.00	87.00	1,000.00			



CENTRO DE COSTO: 05.12.02 - CONSULTORIO EXTERNO DE GINECO OBSTETRICIA

OEI.03 - REDUCIR LAS BRECHAS DE DESIGUALDAD SOCIAL EN EL DEPARTAMENTO

AEI.03.02 - ATENCIÓN INTEGRAL EN MATERIA DE SALUD REPRODUCTIVA PARA LAS MUJERES EN EDAD FÉRTIL

CODIGO	ACTIVIDAD OPERATIVA	UBIGEO	U.M.	PRIORIDAD	PERIODO MULTIANUAL	PROGRAMACION MENSUAL												TOTAL ANUAL					
						META	01	02	03	04	05	06	07	08	09	10	11		12				
AOI00102400174	5000502 - ATENCION INTEGRAL PARA LA PREVENCION DEL EMBARAZO ADOLESCENTE	050116 - ANDRES AVELINO CACERES DORREGAY	ADOLESCENTE	Muy Alta	2024	FISICO	16.00	16.00	16.00	16.00	16.00	16.00	16.00	16.00	16.00	20.00	20.00	20.00	20.00	20.00	212.00		
					2025	COSTEO.S/	4,906.90	4,906.90	4,906.90	4,906.90	4,906.90	4,906.90	4,906.90	4,906.90	4,906.90	4,906.90	4,906.90	4,906.90	4,906.90	4,906.90	4,906.90	4,906.90	58,882.80
					2026	FISICO	16.00	16.00	16.00	16.00	16.00	16.00	16.00	16.00	16.00	20.00	20.00	20.00	20.00	20.00	20.00	20.00	212.00
					2026	COSTEO.S/	4,906.90	4,906.90	4,906.90	4,906.90	4,906.90	4,906.90	4,906.90	4,906.90	4,906.90	4,906.90	4,906.90	4,906.90	4,906.90	4,906.90	4,906.90	4,906.90	58,882.80
AOI00102400176	0087901 - ADOLESCENTE CON SUPLEMENTO DE HIERRO Y ACIDO FOLICO	050116 - ANDRES	PERSONA	Muy Alta	2024	FISICO	10.00	10.00	10.00	10.00	10.00	4.00	6.00	8.00	8.00	8.00	8.00	8.00	100.00				



POI MultiAnual con Programación Física y Costeo

AOI00102400185 3329101 - AQV MASCULINO	050116 - ANDRES AVELINO CACERES DORREGAY	PAREJA PROTEGIDA	Muy Alta	2024	FISICO	1.00	1.00	1.00	1.00	1.00	1.00	1.00	1.00	1.00	0.00	0.00	10.00			
					COSTEO.S/	203.65	203.65	203.65	203.65	203.65	203.65	203.65	203.65	203.65	203.65	203.65	407.30	27,906.79	30,350.59	
				2025	FISICO	1.00	1.00	1.00	1.00	1.00	1.00	1.00	1.00	1.00	1.00	1.00	1.00	0.00	0.00	10.00
					COSTEO.S/	203.65	203.65	203.65	203.65	203.65	203.65	203.65	203.65	203.65	203.65	203.65	203.65	407.30	27,906.79	30,350.59
				2026	FISICO	1.00	1.00	1.00	1.00	1.00	1.00	1.00	1.00	1.00	1.00	0.00	0.00	10.00		
					COSTEO.S/	203.65	203.65	203.65	203.65	203.65	203.65	203.65	203.65	203.65	203.65	203.65	407.30	27,906.79	30,350.59	
				2024	FISICO	0.00	0.00	0.00	0.00	0.00	0.00	0.00	0.00	0.00	0.00	1.00	0.00	0.00	1.00	
					COSTEO.S/	5,145.00	5,145.00	5,145.00	5,145.00	5,145.00	5,145.00	5,145.00	5,145.00	5,145.00	5,145.00	5,145.00	5,145.00	5,145.00	5,145.00	61,740.00
AOI00102400186 3329102 - COMPLICACION AQV MASCULINO	050116 - ANDRES AVELINO CACERES DORREGAY	PAREJA PROTEGIDA	Muy Alta	2025	FISICO	0.00	0.00	0.00	0.00	0.00	0.00	0.00	0.00	1.00	0.00	0.00	1.00			
					COSTEO.S/	5,145.00	5,145.00	5,145.00	5,145.00	5,145.00	5,145.00	5,145.00	5,145.00	5,145.00	5,145.00	5,145.00	5,145.00	5,145.00	61,740.00	
				2026	FISICO	0.00	0.00	0.00	0.00	0.00	0.00	0.00	0.00	0.00	1.00	0.00	0.00	1.00		
					COSTEO.S/	5,145.00	5,145.00	5,145.00	5,145.00	5,145.00	5,145.00	5,145.00	5,145.00	5,145.00	5,145.00	5,145.00	5,145.00	5,145.00	5,145.00	61,740.00
AOI00102400187 3329103 - AQV FEMENINO	050116 - ANDRES AVELINO CACERES DORREGAY	PAREJA PROTEGIDA	Muy Alta	2024	FISICO	15.00	15.00	15.00	15.00	15.00	15.00	15.00	15.00	15.00	15.00	15.00	15.00	180.00		
					COSTEO.S/	188.37	188.37	188.37	188.37	188.37	188.37	188.37	188.37	188.37	188.37	188.37	188.37	188.37	2,260.44	
				2025	FISICO	15.00	15.00	15.00	15.00	15.00	15.00	15.00	15.00	15.00	15.00	15.00	15.00	15.00	15.00	180.00
					COSTEO.S/	188.37	188.37	188.37	188.37	188.37	188.37	188.37	188.37	188.37	188.37	188.37	188.37	188.37	188.37	2,260.44
				2026	FISICO	15.00	15.00	15.00	15.00	15.00	15.00	15.00	15.00	15.00	15.00	15.00	15.00	15.00	180.00	
					COSTEO.S/	188.37	188.37	188.37	188.37	188.37	188.37	188.37	188.37	188.37	188.37	188.37	188.37	188.37	188.37	2,260.44
				2024	FISICO	0.00	0.00	0.00	0.00	0.00	0.00	0.00	0.00	1.00	0.00	0.00	0.00	0.00	0.00	1.00
					COSTEO.S/	1,500.00	0.00	0.00	0.00	0.00	0.00	0.00	0.00	0.00	0.00	0.00	0.00	0.00	0.00	1,500.00
AOI00102400188 3329104 - COMPLICACION DE AQV FEMENINO	050116 - ANDRES AVELINO CACERES DORREGAY	PAREJA PROTEGIDA	Muy Alta	2025	FISICO	0.00	0.00	0.00	0.00	0.00	0.00	0.00	1.00	0.00	0.00	0.00	0.00	1.00		
					COSTEO.S/	1,500.00	0.00	0.00	0.00	0.00	0.00	0.00	0.00	0.00	0.00	0.00	0.00	0.00	1,500.00	
				2026	FISICO	0.00	0.00	0.00	0.00	0.00	0.00	0.00	0.00	1.00	0.00	0.00	0.00	0.00	1.00	
					COSTEO.S/	1,500.00	0.00	0.00	0.00	0.00	0.00	0.00	0.00	0.00	0.00	0.00	0.00	0.00	0.00	1,500.00
AOI00102400190 3329105 - DISPOSITIVOS INTRAUTERINOS (METODO DIU)	050116 - ANDRES AVELINO CACERES DORREGAY	PAREJA PROTEGIDA	Muy Alta	2024	FISICO	2.00	2.00	2.00	2.00	2.00	1.00	1.00	1.00	1.00	1.00	2.00	18.00			
					COSTEO.S/	507.99	507.99	507.99	507.99	507.99	507.99	507.99	507.99	507.99	507.99	507.99	507.99	6,095.88		
				2025	FISICO	2.00	2.00	2.00	2.00	2.00	1.00	1.00	1.00	1.00	1.00	1.00	2.00	18.00		
					COSTEO.S/	507.99	507.99	507.99	507.99	507.99	507.99	507.99	507.99	507.99	507.99	507.99	507.99	507.99	6,095.88	
				2026	FISICO	2.00	2.00	2.00	2.00	2.00	1.00	1.00	1.00	1.00	1.00	2.00	18.00			
					COSTEO.S/	507.99	507.99	507.99	507.99	507.99	507.99	507.99	507.99	507.99	507.99	507.99	507.99	6,095.88		
				2024	FISICO	17.00	17.00	17.00	17.00	17.00	17.00	17.00	17.00	17.00	17.00	17.00	17.00	18.00	205.00	
					COSTEO.S/	111.77	111.77	111.77	111.77	111.77	111.77	111.77	111.77	111.77	111.77	111.77	111.77	111.77	1,341.24	
AOI00102400191 3329106 - ANTICONCEPTIVO HORMONAL INYECTABLE	050116 - ANDRES AVELINO CACERES DORREGAY	PAREJA PROTEGIDA	Muy Alta	2025	FISICO	17.00	17.00	17.00	17.00	17.00	17.00	17.00	17.00	17.00	17.00	17.00	18.00	205.00		
					COSTEO.S/	111.77	111.77	111.77	111.77	111.77	111.77	111.77	111.77	111.77	111.77	111.77	111.77	1,341.24		
				2026	FISICO	17.00	17.00	17.00	17.00	17.00	17.00	17.00	17.00	17.00	17.00	17.00	17.00	18.00	205.00	
					COSTEO.S/	111.77	111.77	111.77	111.77	111.77	111.77	111.77	111.77	111.77	111.77	111.77	111.77	111.77	1,341.24	
AOI00102400192 3329107 - METODOS DE BARRERA	050116 - ANDRES AVELINO CACERES DORREGAY	PAREJA PROTEGIDA	Muy Alta	2024	FISICO	20.00	20.00	20.00	20.00	20.00	20.00	20.00	20.00	20.00	20.00	20.00	240.00			
					COSTEO.S/	2,000.00	0.00	0.00	0.00	0.00	0.00	0.00	0.00	0.00	0.00	0.00	0.00	2,000.00		
				2025	FISICO	20.00	20.00	20.00	20.00	20.00	20.00	20.00	20.00	20.00	20.00	20.00	20.00	240.00		
					COSTEO.S/	2,000.00	0.00	0.00	0.00	0.00	0.00	0.00	0.00	0.00	0.00	0.00	0.00	2,000.00		
				2026	FISICO	20.00	20.00	20.00	20.00	20.00	20.00	20.00	20.00	20.00	20.00	20.00	240.00			
					COSTEO.S/	2,000.00	0.00	0.00	0.00	0.00	0.00	0.00	0.00	0.00	0.00	0.00	0.00	2,000.00		
				2024	FISICO	10.00	10.00	10.00	10.00	10.00	10.00	10.00	10.00	10.00	10.00	10.00	10.00	120.00		
					COSTEO.S/	135.39	135.39	135.39	135.39	135.39	135.39	135.39	135.39	135.39	135.39	135.39	135.39	1,624.68		
AOI00102400193 3329108 - ANTICONCEPTIVO HORMONAL ORAL	050116 - ANDRES AVELINO CACERES DORREGAY	PAREJA PROTEGIDA	Muy Alta	2025	FISICO	10.00	10.00	10.00	10.00	10.00	10.00	10.00	10.00	10.00	10.00	10.00	120.00			
					COSTEO.S/	135.39	135.39	135.39	135.39	135.39	135.39	135.39	135.39	135.39	135.39	135.39	1,624.68			
				2026	FISICO	10.00	10.00	10.00	10.00	10.00	10.00	10.00	10.00	10.00	10.00	10.00	10.00	120.00		
					COSTEO.S/	135.39	135.39	135.39	135.39	135.39	135.39	135.39	135.39	135.39	135.39	135.39	135.39	1,624.68		







POI MultiAnual con Programación Física y Costeo

CODIGO	ACTIVIDAD OPERATIVA	UBIGEO	U.M.	PRIORIDAD	PERIODO MULTIANUAL	PROGRAMACION MENSUAL												TOTAL ANUAL							
						META	01	02	03	04	05	06	07	08	09	10	11		12						
AOI00102400205	3329117 - EXTRACCIÓN O REMOCIÓN DEL IMPLANTE	050116 - ANDRES AVELINO CACERES DORREGAY	PAREJA PROTEGIDA	Muy Alta	2024	FISICO	15.00	15.00	15.00	15.00	15.00	15.00	15.00	15.00	15.00	15.00	15.00	15.00	15.00	15.00	25.00	190.00			
					2025	COSTEO.S/	3,150.94	3,150.94	3,150.94	3,150.94	3,150.94	3,150.94	3,150.94	3,150.94	3,150.94	3,150.94	3,150.94	3,150.94	3,150.94	3,150.94	3,150.94	3,150.94	3,150.94	3,150.94	37,811.28
					2025	FISICO	15.00	15.00	15.00	15.00	15.00	15.00	15.00	15.00	15.00	15.00	15.00	15.00	15.00	15.00	15.00	15.00	15.00	25.00	190.00
					2026	COSTEO.S/	3,150.94	3,150.94	3,150.94	3,150.94	3,150.94	3,150.94	3,150.94	3,150.94	3,150.94	3,150.94	3,150.94	3,150.94	3,150.94	3,150.94	3,150.94	3,150.94	3,150.94	3,150.94	3,150.94
AOI00102400206	3329201 - ORIENTACION/CONSEJERIA EN SALUD SEXUAL Y REPRODUCTIVA	050116 - ANDRES AVELINO CACERES DORREGAY	PERSONA ATENDIDA	Muy Alta	2024	FISICO	350.00	350.00	350.00	350.00	350.00	350.00	350.00	350.00	350.00	350.00	350.00	350.00	350.00	350.00	350.00	0.00	3,850.00		
					2025	COSTEO.S/	0.00	0.00	0.00	0.00	0.00	0.00	0.00	0.00	0.00	0.00	0.00	0.00	0.00	0.00	0.00	0.00	0.00	0.00	0.00
					2025	FISICO	350.00	350.00	350.00	350.00	350.00	350.00	350.00	350.00	350.00	350.00	350.00	350.00	350.00	350.00	350.00	350.00	350.00	0.00	3,850.00
					2026	COSTEO.S/	0.00	0.00	0.00	0.00	0.00	0.00	0.00	0.00	0.00	0.00	0.00	0.00	0.00	0.00	0.00	0.00	0.00	0.00	0.00
AOI00102400208	3329202 - CAPTACION DE MUJERES CON DEMANDA INSATISFECHA DE PLANIFICACION FAMILIAR	050116 - ANDRES AVELINO CACERES DORREGAY	PERSONA ATENDIDA	Muy Alta	2024	FISICO	2.00	1.00	2.00	2.00	2.00	2.00	2.00	2.00	2.00	2.00	2.00	2.00	2.00	1.00	0.00	20.00			
					2025	COSTEO.S/	971.18	971.18	971.18	971.18	971.18	971.18	971.18	971.18	971.18	971.18	971.18	971.18	971.18	971.18	971.18	971.18	971.18	11,654.16	
					2025	FISICO	2.00	1.00	2.00	2.00	2.00	2.00	2.00	2.00	2.00	2.00	2.00	2.00	2.00	2.00	1.00	0.00	20.00		
					2026	COSTEO.S/	971.18	971.18	971.18	971.18	971.18	971.18	971.18	971.18	971.18	971.18	971.18	971.18	971.18	971.18	971.18	971.18	971.18	11,654.16	
AOI00102400209	3329203 - ATENCION PREGESTACIONAL	050116 - ANDRES AVELINO CACERES DORREGAY	PERSONA ATENDIDA	Muy Alta	2024	FISICO	2.00	0.00	0.00	1.00	2.00	2.00	2.00	2.00	2.00	0.00	2.00	2.00	0.00	0.00	15.00				
					2025	COSTEO.S/	1.19	1.19	1.19	1.19	1.19	1.19	1.19	1.19	1.19	1.19	1.19	1.19	1.19	1.19	1.19	1.19	1.19	14.28	
					2025	FISICO	2.00	0.00	0.00	1.00	2.00	2.00	2.00	2.00	2.00	0.00	2.00	2.00	0.00	2.00	2.00	0.00	15.00		
					2026	COSTEO.S/	1.19	1.19	1.19	1.19	1.19	1.19	1.19	1.19	1.19	1.19	1.19	1.19	1.19	1.19	1.19	1.19	1.19	1.19	14.28
CENTRO DE COSTO: 05.12.03 - UNIDAD FUNCIONAL ONCOLOGICA																									
OEI.02 - REDUCIR LOS FACTORES DE RIESGO QUE AFECTAN LA SALUD DE LA POBLACIÓN																									
AEI.02.07 - ATENCIÓN PREVENTIVA Y PROMOCIONAL DEL CÁNCER EN LA POBLACIÓN																									
AOI00102400320	0215085 - DIAGNOSTICO DEL CANCER DE CUELLO UTERINO	050116 - ANDRES AVELINO CACERES DORREGAY	PERSONA DIAGNOSTICADA	Muy Alta	2024	FISICO	10.00	10.00	10.00	10.00	10.00	10.00	10.00	10.00	10.00	10.00	10.00	10.00	10.00	18.00	128.00				
					2025	COSTEO.S/	32,484.11	32,484.11	32,484.11	32,484.11	32,484.11	32,484.11	32,484.11	32,484.11	32,484.11	32,484.11	32,484.11	32,484.11	32,484.11	58,813.50	56,676.78	440,331.38			
					2025	FISICO	10.00	10.00	10.00	10.00	10.00	10.00	10.00	10.00	10.00	10.00	10.00	10.00	10.00	18.00	128.00				
					2026	COSTEO.S/	32,484.11	32,484.11	32,484.11	32,484.11	32,484.11	32,484.11	32,484.11	32,484.11	32,484.11	32,484.11	32,484.11	32,484.11	32,484.11	58,813.50	56,676.78	440,331.38			
AOI00102400323	0215086 - TRATAMIENTO DEL CANCER DE CUELLO UTERINO	050116 - ANDRES AVELINO CACERES DORREGAY	PERSONA TRATADA	Muy Alta	2024	FISICO	5.00	5.00	5.00	5.00	5.00	5.00	5.00	5.00	5.00	5.00	5.00	10.00	8.00	68.00					
					2025	COSTEO.S/	17,291.18	17,291.18	17,291.18	17,291.18	17,291.18	17,291.18	17,291.18	17,291.18	17,291.18	17,291.18	17,291.18	17,291.18	17,291.18	17,291.18	17,291.18	207,494.16			
					2025	FISICO	5.00	5.00	5.00	5.00	5.00	5.00	5.00	5.00	5.00	5.00	5.00	5.00	10.00	8.00	68.00				
					2026	COSTEO.S/	17,291.18	17,291.18	17,291.18	17,291.18	17,291.18	17,291.18	17,291.18	17,291.18	17,291.18	17,291.18	17,291.18	17,291.18	17,291.18	17,291.18	17,291.18	17,291.18	207,494.16		
AOI00102400324	0215087 - DIAGNOSTICO DEL CANCER DE MAMA	050116 - ANDRES AVELINO CACERES DORREGAY	PERSONA DIAGNOSTICADA	Muy Alta	2024	FISICO	3.00	3.00	3.00	3.00	3.00	3.00	3.00	5.00	5.00	5.00	5.00	5.00	5.00	5.00	5.00	48.00			
					2025	COSTEO.S/	19,037.78	19,037.78	19,037.78	19,037.78	19,037.78	19,037.78	19,037.78	19,037.78	19,037.78	19,037.78	19,037.78	19,037.78	19,037.78	19,037.78	19,037.78	19,037.78	19,037.78	228,453.36	
					2025	FISICO	3.00	3.00	3.00	3.00	3.00	3.00	3.00	5.00	5.00	5.00	5.00	5.00	5.00	5.00	5.00	5.00	5.00	48.00	
					2026	COSTEO.S/	19,037.78	19,037.78	19,037.78	19,037.78	19,037.78	19,037.78	19,037.78	19,037.78	19,037.78	19,037.78	19,037.78	19,037.78	19,037.78	19,037.78	19,037.78	19,037.78	19,037.78	19,037.78	228,453.36
AOI00102400325	0215088 - TRATAMIENTO DEL CANCER DE MAMA	050116 - ANDRES	PERSONA TRATADA	Muy Alta	2024	FISICO	1.00	1.00	1.00	1.00	1.00	1.00	1.00	1.00	1.00	1.00	1.00	1.00	1.00	1.00	12.00				





POI MultiAnual con Programación Física y Costeo

AOI00102400338	0215101 - DIAGNOSTICO DE LINFOMA	050116 - ANDRES AVELINO CACERES DORREGAY	PERSONA DIAGNOSTICADA	Muy Alta	2024	FISICO	0.00	1.00	1.00	1.00	1.00	1.00	1.00	1.00	1.00	1.00	1.00	1.00	0.00	10.00					
					2025	COSTEO.S/	2,746.43	2,746.43	2,746.43	2,746.43	2,746.43	2,746.43	2,746.43	2,746.43	2,746.43	2,746.43	2,746.43	2,746.43	2,746.43	2,746.43	2,746.43	2,746.43	2,746.43	32,957.16	
					2025	FISICO	0.00	1.00	1.00	1.00	1.00	1.00	1.00	1.00	1.00	1.00	1.00	1.00	1.00	1.00	1.00	1.00	1.00	0.00	10.00
					2026	COSTEO.S/	2,746.43	2,746.43	2,746.43	2,746.43	2,746.43	2,746.43	2,746.43	2,746.43	2,746.43	2,746.43	2,746.43	2,746.43	2,746.43	2,746.43	2,746.43	2,746.43	2,746.43	2,746.43	32,957.16



CENTRO DE COSTO: 05.12.04 - SERVICIO DE MEDICINA FISICA Y REHABILITACION

OEI.02 - REDUCIR LOS FACTORES DE RIESGO QUE AFECTAN LA SALUD DE LA POBLACION

AEI 02.10 - ATENCION INTEGRAL DE SALUD PARA PERSONAS CON DISCAPACIDAD

CODIGO	ACTIVIDAD OPERATIVA	UBIGEO	U.M.	PRIORIDAD	PERIODO MULTIANUAL	PROGRAMACION MENSUAL												TOTAL ANUAL			
						META	01	02	03	04	05	06	07	08	09	10	11		12		
AOI00102400210	5004449 - CAPACITACION EN MEDICINA DE REHABILITACION	050116 - ANDRES	PERSONA CAPACITADA	Muy Alta	2024	FISICO	0.00	0.00	0.00	0.00	0.00	0.00	0.00	0.00	0.00	0.00	0.00	0.00	40.00	0.00	40.00



POI MultiAnual con Programación Física y Costeo

CODIGO	ACTIVIDAD OPERATIVA	UBIGEO	U.M.	PRIORIDAD	PERIODO MULTIANUAL	PROGRAMACION MENSUAL												TOTAL ANUAL				
						META	01	02	03	04	05	06	07	08	09	10	11		12			
AOI00102400464	ATENCION DE REHABILITACION INTEGRAL A PACIENTES AMBULATORIOS	050116 - ANDRES AVELINO CACERES DORREGAY	ATENCION	Muy Alta	2024	FISICO	416.00	416.00	416.00	416.00	416.00	416.00	416.00	416.00	416.00	416.00	416.00	416.00	424.00	5,000.00		
					2025	COSTEO.S/	25,500.00	25,500.00	25,500.00	25,500.00	25,500.00	25,500.00	25,500.00	25,500.00	25,500.00	25,500.00	25,500.00	25,500.00	25,500.00	25,500.00	25,500.00	306,000.00
					2025	FISICO	416.00	416.00	416.00	416.00	416.00	416.00	416.00	416.00	416.00	416.00	416.00	416.00	416.00	416.00	424.00	5,000.00
					2026	COSTEO.S/	25,500.00	25,500.00	25,500.00	25,500.00	25,500.00	25,500.00	25,500.00	25,500.00	25,500.00	25,500.00	25,500.00	25,500.00	25,500.00	25,500.00	25,500.00	306,000.00
AOI00102400542	0515014 - REHABILITACIÓN EN PATOLOGIA NEUROLÓGICA	050116 - ANDRES AVELINO CACERES DORREGAY	PERSONA ATENDIDA	Muy Alta	2024	FISICO	717.00	717.00	717.00	717.00	717.00	717.00	717.00	717.00	717.00	717.00	717.00	717.00	723.00	8,610.00		
					2025	COSTEO.S/	555.83	555.83	555.83	555.83	555.83	555.83	555.83	555.83	555.83	555.83	555.83	555.83	555.83	555.83	555.83	6,669.96
					2025	FISICO	717.00	717.00	717.00	717.00	717.00	717.00	717.00	717.00	717.00	717.00	717.00	717.00	717.00	717.00	723.00	8,610.00
					2026	COSTEO.S/	555.83	555.83	555.83	555.83	555.83	555.83	555.83	555.83	555.83	555.83	555.83	555.83	555.83	555.83	555.83	6,669.96
AOI00102400543	0515015 - REHABILITACIÓN EN PATOLOGÍA DE LA COLUMNA VERTEBRAL Y OTROS TRASTORNOS POSTURALES	050116 - ANDRES AVELINO CACERES DORREGAY	PERSONA ATENDIDA	Muy Alta	2024	FISICO	105.00	105.00	105.00	105.00	105.00	105.00	105.00	105.00	105.00	105.00	105.00	105.00	115.00	1,270.00		
					2025	COSTEO.S/	357.71	357.71	357.71	357.71	357.71	357.71	357.71	357.71	357.71	357.71	357.71	357.71	357.71	357.71	357.71	4,292.52
					2025	FISICO	105.00	105.00	105.00	105.00	105.00	105.00	105.00	105.00	105.00	105.00	105.00	105.00	105.00	105.00	115.00	1,270.00
					2026	COSTEO.S/	357.71	357.71	357.71	357.71	357.71	357.71	357.71	357.71	357.71	357.71	357.71	357.71	357.71	357.71	357.71	4,292.52
CENTRO DE COSTO: 05.12.05 - CONSULTORIO DE OFTALMOLOGIA																						
OEI.02 - REDUCIR LOS FACTORES DE RIESGO QUE AFECTAN LA SALUD DE LA POBLACIÓN																						
AEI.02.06 - ATENCIÓN PREVENTIVA Y PROMOCIONAL PARA EL CONTROL DE ENFERMEDADES NO TRANSMISIBLES EN LA POBLACIÓN																						
PROGRAMACION MENSUAL																						
CODIGO	ACTIVIDAD OPERATIVA	UBIGEO	U.M.	PRIORIDAD	PERIODO MULTIANUAL	META	01	02	03	04	05	06	07	08	09	10	11	12	TOTAL ANUAL			
AOI00102400365	5001104 - DIAGNOSTICO DE CEGUERA POR CATARATA - CONSULTA POR OFTALMOLOGIA	050116 - ANDRES AVELINO CACERES DORREGAY	PERSONA TAMIZADA	Muy Alta	2024	FISICO	18.00	18.00	18.00	18.00	18.00	18.00	18.00	18.00	18.00	18.00	20.00	24.00	224.00			
					2025	COSTEO.S/	342,804.30	14,926.34	14,926.34	14,926.34	14,926.34	14,926.34	14,926.34	14,926.34	14,926.34	14,926.34	14,926.34	15,197.08	60,267.44	552,605.88		
					2025	FISICO	18.00	18.00	18.00	18.00	18.00	18.00	18.00	18.00	18.00	18.00	18.00	20.00	24.00	224.00		
					2026	COSTEO.S/	342,804.30	14,926.34	14,926.34	14,926.34	14,926.34	14,926.34	14,926.34	14,926.34	14,926.34	14,926.34	14,926.34	15,197.08	60,267.44	552,605.88		
AOI00102400366	5001106 - EXAMEN DE APOYO AL DIAGNÓSTICO EN LABORATORIO	050116 - ANDRES AVELINO CACERES DORREGAY	PERSONA TAMIZADA	Muy Alta	2024	FISICO	18.00	18.00	18.00	18.00	18.00	18.00	18.00	18.00	18.00	18.00	22.00	24.00	226.00			
					2025	COSTEO.S/	613.29	613.29	613.29	613.29	613.29	613.29	613.29	613.29	613.29	613.29	613.29	613.29	613.29	613.29	7,359.48	
					2025	FISICO	18.00	18.00	18.00	18.00	18.00	18.00	18.00	18.00	18.00	18.00	22.00	24.00	226.00			
					2026	COSTEO.S/	613.29	613.29	613.29	613.29	613.29	613.29	613.29	613.29	613.29	613.29	613.29	613.29	613.29	613.29	7,359.48	
AOI00102400368	5001107 - EXAMEN DE APOYO AL DIAGNÓSTICO EN CARDIOLOGIA	050116 - ANDRES AVELINO CACERES DORREGAY	PERSONA TAMIZADA	Muy Alta	2024	FISICO	18.00	18.00	18.00	18.00	18.00	18.00	18.00	18.00	18.00	18.00	22.00	24.00	226.00			
					2025	COSTEO.S/	204.61	204.61	204.61	204.61	204.61	204.61	204.61	204.61	204.61	204.61	204.61	204.61	204.61	2,455.32		
					2025	FISICO	18.00	18.00	18.00	18.00	18.00	18.00	18.00	18.00	18.00	18.00	22.00	24.00	226.00			
					2026	COSTEO.S/	204.61	204.61	204.61	204.61	204.61	204.61	204.61	204.61	204.61	204.61	204.61	204.61	204.61	2,455.32		
AOI00102400369	5001108 - EXAMEN DE APOYO AL DIAGNÓSTICO EN IMÁGENES	050116 - ANDRES AVELINO CACERES DORREGAY	PERSONA TAMIZADA	Muy Alta	2024	FISICO	18.00	18.00	18.00	18.00	18.00	18.00	18.00	18.00	18.00	18.00	22.00	24.00	226.00			
					2025	COSTEO.S/	802.33	802.33	802.33	802.33	802.33	802.33	802.33	802.33	802.33	802.33	802.33	802.33	802.33	9,627.96		
					2025	FISICO	18.00	18.00	18.00	18.00	18.00	18.00	18.00	18.00	18.00	18.00	22.00	24.00	226.00			
					2026	COSTEO.S/	802.33	802.33	802.33	802.33	802.33	802.33	802.33	802.33	802.33	802.33	802.33	802.33	802.33	9,627.96		
AOI00102400370	5001202 - TRATAMIENTO Y CONTROL ESPECIALIZADO DE COMPLICACIONES POST	050116 - ANDRES	PERSONA TRATADA	Muy Alta	2024	FISICO	0.00	0.00	0.00	0.00	1.00	0.00	0.00	0.00	0.00	1.00	0.00	0.00	2.00			



POI MultiAnual con Programación Física y Costeo

QUIRURGICAS CON GLAUCOMA		AVELINO CACERES DORREGAY			COSTEO.S/	75.02	75.02	75.02	75.02	75.02	75.02	75.02	75.02	75.02	75.02	75.02	75.02	900.24		
			2025		FISICO	0.00	0.00	0.00	0.00	1.00	0.00	0.00	0.00	0.00	1.00	0.00	0.00	2.00		
					COSTEO.S/	75.02	75.02	75.02	75.02	75.02	75.02	75.02	75.02	75.02	75.02	75.02	75.02	900.24		
			2026		FISICO	0.00	0.00	0.00	0.00	1.00	0.00	0.00	0.00	0.00	1.00	0.00	0.00	2.00		
					COSTEO.S/	75.02	75.02	75.02	75.02	75.02	75.02	75.02	75.02	75.02	75.02	75.02	75.02	900.24		
AOI00102400371	5001203 - TRATAMIENTO Y CONTROL ESPECIALIZADO DE COMPLICACIONES POST QUIRURGICAS EN RETINA	050116 - ANDRES AVELINO CACERES DORREGAY	PERSONA TRATADA Muy Alta	2024	FISICO	0.00	0.00	0.00	0.00	1.00	0.00	0.00	0.00	0.00	1.00	0.00	0.00	2.00		
					COSTEO.S/	351.06	351.06	351.06	351.06	351.06	351.06	351.06	351.06	351.06	351.06	351.06	351.06	351.06	4,212.72	
				2025	FISICO	0.00	0.00	0.00	0.00	1.00	0.00	0.00	0.00	0.00	1.00	0.00	0.00	0.00	0.00	2.00
					COSTEO.S/	351.06	351.06	351.06	351.06	351.06	351.06	351.06	351.06	351.06	351.06	351.06	351.06	351.06	351.06	4,212.72
2026	FISICO	0.00	0.00	0.00	0.00	1.00	0.00	0.00	0.00	0.00	0.00	0.00	0.00	1.00	0.00	0.00	2.00			
	COSTEO.S/	351.06	351.06	351.06	351.06	351.06	351.06	351.06	351.06	351.06	351.06	351.06	351.06	351.06	351.06	351.06	4,212.72			
AOI00102400372	5001204 - SEGUNDO CONTROL POST OPERATORIO DE CIRUGIA DE CATARATA	050116 - ANDRES AVELINO CACERES DORREGAY	PERSONA TRATADA Muy Alta	2024	FISICO	12.00	12.00	12.00	12.00	12.00	12.00	12.00	12.00	12.00	12.00	12.00	12.00	18.00	150.00	
					COSTEO.S/	76.76	76.76	76.76	76.76	76.76	76.76	76.76	76.76	76.76	76.76	76.76	76.76	76.76	76.76	921.12
				2025	FISICO	12.00	12.00	12.00	12.00	12.00	12.00	12.00	12.00	12.00	12.00	12.00	12.00	12.00	18.00	150.00
					COSTEO.S/	76.76	76.76	76.76	76.76	76.76	76.76	76.76	76.76	76.76	76.76	76.76	76.76	76.76	76.76	921.12
2026	FISICO	12.00	12.00	12.00	12.00	12.00	12.00	12.00	12.00	12.00	12.00	12.00	12.00	12.00	18.00	150.00				
	COSTEO.S/	76.76	76.76	76.76	76.76	76.76	76.76	76.76	76.76	76.76	76.76	76.76	76.76	76.76	76.76	921.12				
AOI00102400373	5001205 - CONTROL POST OPERATORIO DE CIRUGIA DE CATARATAS POR PERSONAL ESPECIALIZADO: TERCER Y CUARTO CONTROL	050116 - ANDRES AVELINO CACERES DORREGAY	PERSONA TRATADA Muy Alta	2024	FISICO	12.00	12.00	12.00	12.00	12.00	12.00	12.00	12.00	12.00	12.00	12.00	12.00	18.00	150.00	
					COSTEO.S/	238.43	238.43	238.43	238.43	238.43	238.43	238.43	238.43	238.43	238.43	238.43	238.43	238.43	2,861.16	
				2025	FISICO	12.00	12.00	12.00	12.00	12.00	12.00	12.00	12.00	12.00	12.00	12.00	12.00	12.00	18.00	150.00
					COSTEO.S/	238.43	238.43	238.43	238.43	238.43	238.43	238.43	238.43	238.43	238.43	238.43	238.43	238.43	238.43	2,861.16
2026	FISICO	12.00	12.00	12.00	12.00	12.00	12.00	12.00	12.00	12.00	12.00	12.00	12.00	12.00	18.00	150.00				
	COSTEO.S/	238.43	238.43	238.43	238.43	238.43	238.43	238.43	238.43	238.43	238.43	238.43	238.43	238.43	238.43	2,861.16				
AOI00102400374	5001206 - TRATAMIENTO Y CONTROL ESPECIALIZADO DE COMPLICACIONES POST QUIRURGICAS UVEITIS	050116 - ANDRES AVELINO CACERES DORREGAY	PERSONA TRATADA Muy Alta	2024	FISICO	0.00	0.00	0.00	1.00	0.00	0.00	1.00	1.00	0.00	1.00	0.00	0.00	0.00	4.00	
					COSTEO.S/	0.00	0.00	0.00	0.00	0.00	0.00	0.00	0.00	0.00	0.00	0.00	0.00	0.00	0.00	
				2025	FISICO	0.00	0.00	0.00	1.00	0.00	0.00	1.00	1.00	0.00	1.00	0.00	0.00	0.00	0.00	4.00
					COSTEO.S/	0.00	0.00	0.00	0.00	0.00	0.00	0.00	0.00	0.00	0.00	0.00	0.00	0.00	0.00	0.00
2026	FISICO	0.00	0.00	0.00	1.00	0.00	0.00	1.00	1.00	0.00	1.00	0.00	1.00	0.00	0.00	0.00	4.00			
	COSTEO.S/	0.00	0.00	0.00	0.00	0.00	0.00	0.00	0.00	0.00	0.00	0.00	0.00	0.00	0.00	0.00				
AOI00102400375	5001207 - TRATAMIENTO Y CONTROL ESPECIALIZADO DE COMPLICACIONES POST QUIRURGICAS POR OPACIDAD DE CAPSULA POSTERIOR	050116 - ANDRES AVELINO CACERES DORREGAY	PERSONA TRATADA Muy Alta	2024	FISICO	0.00	0.00	2.00	0.00	2.00	1.00	2.00	2.00	2.00	0.00	2.00	2.00	2.00	15.00	
					COSTEO.S/	300.95	300.95	300.95	300.95	300.95	300.95	300.95	300.95	300.95	300.95	300.95	300.95	300.95	3,611.40	
				2025	FISICO	0.00	0.00	2.00	0.00	2.00	1.00	2.00	2.00	2.00	0.00	2.00	2.00	2.00	2.00	15.00
					COSTEO.S/	300.95	300.95	300.95	300.95	300.95	300.95	300.95	300.95	300.95	300.95	300.95	300.95	300.95	300.95	3,611.40
2026	FISICO	0.00	0.00	2.00	0.00	2.00	1.00	2.00	2.00	2.00	2.00	0.00	2.00	2.00	2.00	2.00	15.00			
	COSTEO.S/	300.95	300.95	300.95	300.95	300.95	300.95	300.95	300.95	300.95	300.95	300.95	300.95	300.95	300.95	3,611.40				
AOI00102400376	5001208 - TRATAMIENTO ESPECIALIZADO: CIRUGIA DE CATARATA CON FACO EMULSIFICACION	050116 - ANDRES AVELINO CACERES DORREGAY	PERSONA TRATADA Muy Alta	2024	FISICO	0.00	3.00	3.00	2.00	3.00	2.00	3.00	3.00	3.00	2.00	3.00	3.00	3.00	30.00	
					COSTEO.S/	905.56	905.56	905.56	905.56	905.56	905.56	905.56	905.56	905.56	905.56	905.56	905.56	905.56	10,866.72	
				2025	FISICO	0.00	3.00	3.00	2.00	3.00	2.00	3.00	3.00	3.00	2.00	3.00	3.00	3.00	3.00	30.00
					COSTEO.S/	905.56	905.56	905.56	905.56	905.56	905.56	905.56	905.56	905.56	905.56	905.56	905.56	905.56	905.56	10,866.72
2026	FISICO	0.00	3.00	3.00	2.00	3.00	2.00	3.00	3.00	3.00	2.00	3.00	3.00	3.00	3.00	3.00	30.00			
	COSTEO.S/	905.56	905.56	905.56	905.56	905.56	905.56	905.56	905.56	905.56	905.56	905.56	905.56	905.56	905.56	10,866.72				
AOI00102400377	5001209 - TRATAMIENTO ESPECIALIZADO: CIRUGIA DE CATARATA POR INCISION EXTRACAPSULAR DEL CRISTALINO O INCISION PEQUEÑA	050116 - ANDRES AVELINO CACERES DORREGAY	PERSONA TRATADA Muy Alta	2024	FISICO	7.00	7.00	7.00	7.00	7.00	7.00	7.00	7.00	7.00	10.00	17.00	10.00	100.00		
					COSTEO.S/	2,490.38	2,490.38	2,490.38	2,490.38	2,490.38	2,490.38	2,490.38	2,490.38	2,490.38	2,490.38	2,490.38	2,490.38	2,490.38	29,884.56	
				2025	FISICO	7.00	7.00	7.00	7.00	7.00	7.00	7.00	7.00	7.00	7.00	10.00	17.00	10.00	100.00	
					COSTEO.S/	2,490.38	2,490.38	2,490.38	2,490.38	2,490.38	2,490.38	2,490.38	2,490.38	2,490.38	2,490.38	2,490.38	2,490.38	2,490.38	2,490.38	29,884.56
2026	FISICO	7.00	7.00	7.00	7.00	7.00	7.00	7.00	7.00	7.00	7.00	10.00	17.00	10.00	100.00					
	COSTEO.S/	2,490.38	2,490.38	2,490.38	2,490.38	2,490.38	2,490.38	2,490.38	2,490.38	2,490.38	2,490.38	2,490.38	2,490.38	2,490.38	2,490.38	29,884.56				



POI MultiAnual con Programación Física y Costeo

AOI00102400378 5001210 - TRATAMIENTO Y CONTROL ESPECIALIZADO MEDIANTE OFERTA MÓVIL PARA PERSONAS CON CATARATA			050116 - ANDRES AVELINO CACERES DORREGAY PERSONA TRATADA Muy Alta	2024	FISICO	2.00	2.00	2.00	5.00	3.00	3.00	3.00	5.00	3.00	4.00	10.00	45.00			
				2025	COSTEO.S/	287.11	287.11	287.11	287.11	287.11	287.11	287.11	287.11	287.11	287.11	287.11	287.11	287.11	287.11	3,445.32
					FISICO	2.00	2.00	2.00	5.00	3.00	3.00	3.00	5.00	3.00	4.00	10.00	45.00			
					COSTEO.S/	287.11	287.11	287.11	287.11	287.11	287.11	287.11	287.11	287.11	287.11	287.11	287.11	287.11	287.11	3,445.32
AOI00102400379 5001301 - DIAGNOSTICO DE ERRORES REFRACTIVOS			050101 - PERSONA AYACUCHO TAMIZADA Muy Alta	2024	FISICO	5.00	5.00	5.00	5.00	5.00	5.00	5.00	5.00	5.00	5.00	5.00	60.00			
				2025	COSTEO.S/	2,486.69	2,486.69	2,486.69	2,486.69	2,486.69	2,486.69	2,486.69	2,486.69	2,486.69	2,486.69	2,486.69	2,486.69	2,486.69	2,486.69	29,840.28
					FISICO	5.00	5.00	5.00	5.00	5.00	5.00	5.00	5.00	5.00	5.00	5.00	5.00	5.00	60.00	
					COSTEO.S/	2,486.69	2,486.69	2,486.69	2,486.69	2,486.69	2,486.69	2,486.69	2,486.69	2,486.69	2,486.69	2,486.69	2,486.69	2,486.69	2,486.69	29,840.28
AOI00102400380 5001401 - CONTROL DE NIÑOS CON ERRORES REFRACTIVOS			050116 - ANDRES AVELINO CACERES DORREGAY PERSONA TRATADA Muy Alta	2024	FISICO	5.00	5.00	0.00	5.00	2.00	2.00	2.00	5.00	5.00	4.00	5.00	5.00	45.00		
				2025	COSTEO.S/	719.06	719.06	719.06	719.06	719.06	719.06	719.06	719.06	719.06	719.06	719.06	719.06	719.06	719.06	8,628.72
					FISICO	5.00	5.00	0.00	5.00	2.00	2.00	2.00	5.00	5.00	4.00	5.00	5.00	5.00	45.00	
					COSTEO.S/	719.06	719.06	719.06	719.06	719.06	719.06	719.06	719.06	719.06	719.06	719.06	719.06	719.06	719.06	8,628.72
AOI00102400381 5001402 - TRATAMIENTO DE ERRORES REFRACTIVOS			050116 - ANDRES AVELINO CACERES DORREGAY PERSONA TRATADA Muy Alta	2024	FISICO	5.00	3.00	3.00	3.00	3.00	3.00	5.00	5.00	3.00	3.00	7.00	2.00	45.00		
				2025	COSTEO.S/	2,280.22	2,280.22	2,280.22	2,280.22	2,280.22	2,280.22	2,280.22	2,280.22	2,280.22	2,280.22	2,280.22	2,280.22	2,280.22	2,280.22	27,362.64
					FISICO	5.00	3.00	3.00	3.00	3.00	3.00	5.00	5.00	3.00	3.00	7.00	2.00	45.00		
					COSTEO.S/	2,280.22	2,280.22	2,280.22	2,280.22	2,280.22	2,280.22	2,280.22	2,280.22	2,280.22	2,280.22	2,280.22	2,280.22	2,280.22	2,280.22	27,362.64
AOI00102400382 0081101 - DETECCIÓN DE RECIÉN NACIDO PREMATURO CON FACTORES DE RIESGO PARA ROP EN EL SEGUNDO Y TERCER NIVEL DE ATENCIÓN.			050116 - ANDRES AVELINO CACERES DORREGAY PERSONA TAMIZADA Muy Alta	2024	FISICO	5.00	5.00	5.00	5.00	5.00	5.00	5.00	2.00	2.00	1.00	5.00	50.00			
				2025	COSTEO.S/	407.11	407.11	407.11	407.11	407.11	407.11	407.11	407.11	407.11	407.11	407.11	407.11	407.11	407.11	4,885.32
					FISICO	5.00	5.00	5.00	5.00	5.00	5.00	5.00	2.00	2.00	1.00	5.00	50.00			
					COSTEO.S/	407.11	407.11	407.11	407.11	407.11	407.11	407.11	407.11	407.11	407.11	407.11	407.11	407.11	407.11	4,885.32
AOI00102400383 0081102 - SEGUIMIENTO DE RECIÉN NACIDO PREMATURO CON FACTORES DE RIESGO PARA ROP EN EL SEGUNDO Y TERCER NIVEL DE ATENCIÓN.			050116 - ANDRES AVELINO CACERES DORREGAY PERSONA TAMIZADA Muy Alta	2024	FISICO	2.00	5.00	5.00	5.00	5.00	5.00	5.00	5.00	2.00	2.00	5.00	4.00	50.00		
				2025	COSTEO.S/	462.76	462.76	462.76	462.76	462.76	462.76	462.76	462.76	462.76	462.76	462.76	462.76	462.76	462.76	5,553.12
					FISICO	2.00	5.00	5.00	5.00	5.00	5.00	5.00	5.00	5.00	2.00	2.00	5.00	4.00	50.00	
					COSTEO.S/	462.76	462.76	462.76	462.76	462.76	462.76	462.76	462.76	462.76	462.76	462.76	462.76	462.76	462.76	5,553.12
AOI00102400384 0081103 - DIAGNÓSTICO DE RECIÉN NACIDO CON RETINOPATÍA DE LA PREMATURIDAD EN SEGUNDO Y TERCER NIVEL DE ATENCIÓN			050116 - ANDRES AVELINO CACERES DORREGAY PERSONA TAMIZADA Muy Alta	2024	FISICO	0.00	0.00	0.00	0.00	1.00	0.00	0.00	0.00	0.00	1.00	0.00	0.00	2.00		
				2025	COSTEO.S/	77.82	77.82	77.82	77.82	77.82	77.82	77.82	77.82	77.82	77.82	77.82	77.82	77.82	77.82	933.84
					FISICO	0.00	0.00	0.00	0.00	1.00	0.00	0.00	0.00	0.00	1.00	0.00	0.00	2.00		
					COSTEO.S/	77.82	77.82	77.82	77.82	77.82	77.82	77.82	77.82	77.82	77.82	77.82	77.82	77.82	77.82	933.84
AOI00102400385 0081104 - CONSEJERÍA DE RECIÉN NACIDO CON RETINOPATÍA DE LA PREMATURIDAD EN SEGUNDO Y TERCER NIVEL DE ATENCIÓN			050116 - ANDRES AVELINO CACERES DORREGAY PERSONA TAMIZADA Muy Alta	2024	FISICO	0.00	0.00	1.00	0.00	0.00	0.00	0.00	1.00	0.00	0.00	0.00	0.00	2.00		
				2025	COSTEO.S/	37.04	37.04	37.04	37.04	37.04	37.04	37.04	37.04	37.04	37.04	37.04	37.04	37.04	37.04	444.48
					FISICO	0.00	0.00	1.00	0.00	0.00	0.00	0.00	1.00	0.00	0.00	0.00	0.00	2.00		
					COSTEO.S/	37.04	37.04	37.04	37.04	37.04	37.04	37.04	37.04	37.04	37.04	37.04	37.04	37.04	37.04	444.48
AOI00102400385 0081104 - CONSEJERÍA DE RECIÉN NACIDO CON RETINOPATÍA DE LA PREMATURIDAD EN SEGUNDO Y TERCER NIVEL DE ATENCIÓN			050116 - ANDRES AVELINO CACERES DORREGAY PERSONA TAMIZADA Muy Alta	2026	FISICO	0.00	0.00	1.00	0.00	0.00	0.00	1.00	0.00	0.00	0.00	0.00	2.00			
				COSTEO.S/	37.04	37.04	37.04	37.04	37.04	37.04	37.04	37.04	37.04	37.04	37.04	37.04	37.04	37.04	444.48	









**OEI.02 - REDUCIR LOS FACTORES DE RIESGO QUE AFECTAN LA SALUD DE LA POBLACIÓN**

**AEI.02.09 - ATENCIÓN INTEGRAL Y OPORTUNA DE EMERGENCIAS Y URGENCIAS MÉDICAS PARA LA POBLACIÓN**

CODIGO	ACTIVIDAD OPERATIVA	UBIGEO	U.M.	PRIORIDAD	PERIODO MULTIANUAL	PROGRAMACION MENSUAL												TOTAL ANUAL			
						META	01	02	03	04	05	06	07	08	09	10	11		12		
AOI00102400547	ENCION EN CONSULTA EXTERNA (CONSULTORIOS MÉDICOS)	050116 - ANDRES AVELINO CACERES DORREGAY	ATENCIÓN	Alta	2024	FISICO	400.00	400.00	400.00	400.00	400.00	400.00	400.00	400.00	400.00	400.00	400.00	400.00	4,800.00		
						COSTEO.S/	546,780.36	546,780.36	546,780.36	546,780.36	546,780.36	546,780.36	546,780.36	546,780.36	546,780.36	546,780.36	546,780.36	546,780.36	546,780.36	546,780.36	6,561,364.34
					2025	FISICO	400.00	400.00	400.00	400.00	400.00	400.00	400.00	400.00	400.00	400.00	400.00	400.00	400.00	400.00	4,800.00
						COSTEO.S/	546,780.36	546,780.36	546,780.36	546,780.36	546,780.36	546,780.36	546,780.36	546,780.36	546,780.36	546,780.36	546,780.36	546,780.36	546,780.36	546,780.36	6,561,364.34
					2026	FISICO	400.00	400.00	400.00	400.00	400.00	400.00	400.00	400.00	400.00	400.00	400.00	400.00	400.00	400.00	4,800.00
						COSTEO.S/	546,780.36	546,780.36	546,780.36	546,780.36	546,780.36	546,780.36	546,780.36	546,780.36	546,780.36	546,780.36	546,780.36	546,780.36	546,780.36	546,780.36	6,561,364.34
AOI00102400548	ATENCIÓN EN CONSULTA EXTERNA NO MÉDICOS	050116 - ANDRES AVELINO CACERES DORREGAY	ATENCIÓN	Alta	2024	FISICO	83.00	83.00	83.00	83.00	83.00	83.00	83.00	83.00	83.00	83.00	83.00	87.00	1,000.00		
						COSTEO.S/	0.00	0.00	0.00	0.00	0.00	0.00	0.00	0.00	0.00	0.00	0.00	0.00	0.00		
					2025	FISICO	83.00	83.00	83.00	83.00	83.00	83.00	83.00	83.00	83.00	83.00	83.00	83.00	87.00	1,000.00	
						COSTEO.S/	0.00	0.00	0.00	0.00	0.00	0.00	0.00	0.00	0.00	0.00	0.00	0.00	0.00		
					2026	FISICO	83.00	83.00	83.00	83.00	83.00	83.00	83.00	83.00	83.00	83.00	83.00	87.00	1,000.00		
						COSTEO.S/	0.00	0.00	0.00	0.00	0.00	0.00	0.00	0.00	0.00	0.00	0.00	0.00			
AOI00102400550	ATENCIÓN DE PACIENTES CON CIRUGIA ELECTIVA EN SALA DE OPERACIONES Y RECUPERACION	050116 - ANDRES AVELINO CACERES DORREGAY	ATENCIÓN	Muy Alta	2024	FISICO	510.00	510.00	510.00	510.00	510.00	510.00	510.00	510.00	510.00	510.00	510.00	520.00	6,130.00		
						COSTEO.S/	0.00	0.00	0.00	0.00	0.00	0.00	0.00	0.00	0.00	0.00	0.00	0.00			
					2025	FISICO	510.00	510.00	510.00	510.00	510.00	510.00	510.00	510.00	510.00	510.00	510.00	510.00	520.00	6,130.00	
						COSTEO.S/	0.00	0.00	0.00	0.00	0.00	0.00	0.00	0.00	0.00	0.00	0.00	0.00			
					2026	FISICO	510.00	510.00	510.00	510.00	510.00	510.00	510.00	510.00	510.00	510.00	510.00	520.00	6,130.00		
						COSTEO.S/	0.00	0.00	0.00	0.00	0.00	0.00	0.00	0.00	0.00	0.00	0.00	0.00			
AOI00102400551	ATENCIÓN EN CONSULTA EXTERNA NO MÉDICOS EN HRA	050116 - ANDRES AVELINO CACERES DORREGAY	ATENCIÓN	Alta	2024	FISICO	83.00	83.00	83.00	83.00	83.00	83.00	83.00	83.00	83.00	83.00	83.00	87.00	1,000.00		
						COSTEO.S/	0.00	0.00	0.00	0.00	0.00	0.00	0.00	0.00	0.00	0.00	0.00	0.00			
					2025	FISICO	83.00	83.00	83.00	83.00	83.00	83.00	83.00	83.00	83.00	83.00	83.00	87.00	1,000.00		
						COSTEO.S/	0.00	0.00	0.00	0.00	0.00	0.00	0.00	0.00	0.00	0.00	0.00	0.00			
					2026	FISICO	83.00	83.00	83.00	83.00	83.00	83.00	83.00	83.00	83.00	83.00	83.00	87.00	1,000.00		
						COSTEO.S/	0.00	0.00	0.00	0.00	0.00	0.00	0.00	0.00	0.00	0.00	0.00	0.00			

CENTRO DE COSTO: 05.12.08 - SERVICIO DE NEFROLOGIA

**OEI.02 - REDUCIR LOS FACTORES DE RIESGO QUE AFECTAN LA SALUD DE LA POBLACIÓN**

**AEI.02.09 - ATENCIÓN INTEGRAL Y OPORTUNA DE EMERGENCIAS Y URGENCIAS MÉDICAS PARA LA POBLACIÓN**

CODIGO	ACTIVIDAD OPERATIVA	UBIGEO	U.M.	PRIORIDAD	PERIODO MULTIANUAL	PROGRAMACION MENSUAL												TOTAL ANUAL	
						META	01	02	03	04	05	06	07	08	09	10	11		12
AOI00102400495	TERAPIA DE HEMODIALISIS	050116 - ANDRES AVELINO CACERES DORREGAY	ATENCIÓN	Muy Alta	2024	FISICO	230.00	230.00	230.00	230.00	230.00	230.00	230.00	230.00	230.00	230.00	300.00	2,930.00	
						COSTEO.S/	908,658.51	27,033.37	27,033.37	27,033.37	27,033.37	27,033.37	27,033.37	27,033.37	27,033.37	27,033.37	27,033.37	27,033.37	27,033.37
					2025	FISICO	230.00	230.00	230.00	230.00	230.00	230.00	230.00	230.00	230.00	230.00	230.00	300.00	2,930.00
						COSTEO.S/	908,658.51	27,033.37	27,033.37	27,033.37	27,033.37	27,033.37	27,033.37	27,033.37	27,033.37	27,033.37	27,033.37	27,033.37	
					2026	FISICO	230.00	230.00	230.00	230.00	230.00	230.00	230.00	230.00	230.00	230.00	230.00	300.00	2,930.00
						COSTEO.S/	908,658.51	27,033.37	27,033.37	27,033.37	27,033.37	27,033.37	27,033.37	27,033.37	27,033.37	27,033.37	27,033.37	27,033.37	
AOI00102400496	RECUPERACION DE PACIENTES POST COMPLICACIONES INTRADIALITICAS	050116 - ANDRES AVELINO CACERES DORREGAY	ATENCIÓN	Muy Alta	2024	FISICO	120.00	120.00	120.00	120.00	120.00	120.00	120.00	120.00	120.00	150.00	1,500.00		
						COSTEO.S/	29,554.47	29,554.47	29,554.47	29,554.47	29,554.47	29,554.47	29,554.47	29,554.47	29,554.47	29,554.47	29,554.47		
					2025	FISICO	120.00	120.00	120.00	120.00	120.00	120.00	120.00	120.00	120.00	150.00	1,500.00		
						COSTEO.S/	29,554.47	29,554.47	29,554.47	29,554.47	29,554.47	29,554.47	29,554.47	29,554.47	29,554.47	29,554.47	29,554.47		
					2026	FISICO	120.00	120.00	120.00	120.00	120.00	120.00	120.00	120.00	120.00	150.00	1,500.00		
						COSTEO.S/	29,554.47	29,554.47	29,554.47	29,554.47	29,554.47	29,554.47	29,554.47	29,554.47	29,554.47	29,554.47	29,554.47		

CENTRO DE COSTO: 05.13.01 - CONSULTORIO DE INMUNIZACIONES

**OEI.02 - REDUCIR LOS FACTORES DE RIESGO QUE AFECTAN LA SALUD DE LA POBLACIÓN**

**AEI.02.01 - ATENCIÓN INTEGRAL PARA REDUCIR LA DESNUTRICIÓN CRÓNICA DE NIÑAS Y NIÑOS MENORES A 36 MESES**

CODIGO	ACTIVIDAD OPERATIVA	UBIGEO	U.M.	PRIORIDAD	PERIODO MULTIANUAL	PROGRAMACION MENSUAL												TOTAL ANUAL		
						META	01	02	03	04	05	06	07	08	09	10	11		12	
AOI00102400286 3325401 - VACUNACION NIÑO < 1 AÑO	050116 - ANDRES AVELINO CACERES DORREGAY	NIÑO PROTEGIDO	Muy Alta		2024	FISICO	14.00	23.00	23.00	23.00	23.00	23.00	23.00	23.00	23.00	23.00	23.00	23.00	267.00	
						COSTEO.S/	3,511.58	3,511.58	3,511.58	3,511.58	3,511.58	3,511.58	3,511.58	3,511.58	3,511.58	3,511.58	3,511.58	3,511.58	3,511.58	42,138.96
					2025	FISICO	14.00	23.00	23.00	23.00	23.00	23.00	23.00	23.00	23.00	23.00	23.00	23.00	23.00	267.00
						COSTEO.S/	3,511.58	3,511.58	3,511.58	3,511.58	3,511.58	3,511.58	3,511.58	3,511.58	3,511.58	3,511.58	3,511.58	3,511.58	3,511.58	42,138.96
					2026	FISICO	14.00	23.00	23.00	23.00	23.00	23.00	23.00	23.00	23.00	23.00	23.00	23.00	23.00	267.00
						COSTEO.S/	3,511.58	3,511.58	3,511.58	3,511.58	3,511.58	3,511.58	3,511.58	3,511.58	3,511.58	3,511.58	3,511.58	3,511.58	3,511.58	42,138.96
AOI00102400287 3325402 - VACUNACION NIÑO = 1 AÑOS	050116 - ANDRES AVELINO CACERES DORREGAY	NIÑO PROTEGIDO	Muy Alta		2024	FISICO	15.00	15.00	15.00	15.00	15.00	15.00	12.00	20.00	20.00	20.00	20.00	20.00	202.00	
						COSTEO.S/	136.00	136.00	136.00	136.00	136.00	136.00	136.00	136.00	136.00	136.00	136.00	136.00	1,632.00	
					2025	FISICO	15.00	15.00	15.00	15.00	15.00	15.00	12.00	20.00	20.00	20.00	20.00	20.00	20.00	202.00
						COSTEO.S/	136.00	136.00	136.00	136.00	136.00	136.00	136.00	136.00	136.00	136.00	136.00	136.00	136.00	1,632.00
					2026	FISICO	15.00	15.00	15.00	15.00	15.00	15.00	12.00	20.00	20.00	20.00	20.00	20.00	20.00	202.00
						COSTEO.S/	136.00	136.00	136.00	136.00	136.00	136.00	136.00	136.00	136.00	136.00	136.00	136.00	136.00	1,632.00
AOI00102400288 3325403 - VACUNACION NIÑO = 4 AÑOS	050116 - ANDRES AVELINO CACERES DORREGAY	NIÑO PROTEGIDO	Muy Alta		2024	FISICO	7.00	7.00	7.00	7.00	7.00	7.00	7.00	7.00	7.00	7.00	7.00	81.00		
						COSTEO.S/	763.58	763.58	763.58	763.58	763.58	763.58	763.58	763.58	763.58	763.58	763.58	763.58	9,162.96	
					2025	FISICO	7.00	7.00	7.00	7.00	7.00	7.00	7.00	7.00	7.00	7.00	7.00	7.00	81.00	
						COSTEO.S/	763.58	763.58	763.58	763.58	763.58	763.58	763.58	763.58	763.58	763.58	763.58	763.58	9,162.96	
					2026	FISICO	7.00	7.00	7.00	7.00	7.00	7.00	7.00	7.00	7.00	7.00	7.00	7.00	81.00	
						COSTEO.S/	763.58	763.58	763.58	763.58	763.58	763.58	763.58	763.58	763.58	763.58	763.58	763.58	9,162.96	
AOI00102400289 3325404 - VACUNACION NIÑO RECIENTE NACIDO	050116 - ANDRES AVELINO CACERES DORREGAY	NIÑO PROTEGIDO	Muy Alta		2024	FISICO	280.00	280.00	280.00	280.00	280.00	280.00	280.00	280.00	280.00	280.00	34.00	100.00	2,934.00	
						COSTEO.S/	1,293.42	1,293.42	1,293.42	1,293.42	1,293.42	1,293.42	1,293.42	1,293.42	1,293.42	1,293.42	1,293.42	117,595.55	131,823.17	
					2025	FISICO	280.00	280.00	280.00	280.00	280.00	280.00	280.00	280.00	280.00	280.00	34.00	100.00	2,934.00	
						COSTEO.S/	1,293.42	1,293.42	1,293.42	1,293.42	1,293.42	1,293.42	1,293.42	1,293.42	1,293.42	1,293.42	1,293.42	1,293.42	117,595.55	131,823.17
					2026	FISICO	280.00	280.00	280.00	280.00	280.00	280.00	280.00	280.00	280.00	280.00	34.00	100.00	2,934.00	
						COSTEO.S/	1,293.42	1,293.42	1,293.42	1,293.42	1,293.42	1,293.42	1,293.42	1,293.42	1,293.42	1,293.42	1,293.42	1,293.42	117,595.55	131,823.17
AOI00102400290 3325405 - VACUNACION NIÑO = 2 AÑOS	050116 - ANDRES AVELINO CACERES DORREGAY	NIÑO PROTEGIDO	Muy Alta		2024	FISICO	1.00	1.00	1.00	1.00	1.00	1.00	1.00	4.00	1.00	2.00	1.00	1.00	16.00	
						COSTEO.S/	1,251.67	1,251.67	1,251.67	1,251.67	1,251.67	1,251.67	1,251.67	1,251.67	1,251.67	1,251.67	1,251.67	1,251.67	15,020.04	
					2025	FISICO	1.00	1.00	1.00	1.00	1.00	1.00	1.00	4.00	1.00	2.00	1.00	1.00	1.00	16.00
						COSTEO.S/	1,251.67	1,251.67	1,251.67	1,251.67	1,251.67	1,251.67	1,251.67	1,251.67	1,251.67	1,251.67	1,251.67	1,251.67	15,020.04	
					2026	FISICO	1.00	1.00	1.00	1.00	1.00	1.00	1.00	4.00	1.00	2.00	1.00	1.00	1.00	16.00
						COSTEO.S/	1,251.67	1,251.67	1,251.67	1,251.67	1,251.67	1,251.67	1,251.67	1,251.67	1,251.67	1,251.67	1,251.67	1,251.67	15,020.04	
AOI00102400291 3325406 - VACUNACION NIÑO = 3 AÑOS	050116 - ANDRES AVELINO CACERES DORREGAY	NIÑO PROTEGIDO	Muy Alta		2024	FISICO	1.00	1.00	1.00	1.00	1.00	1.00	1.00	1.00	4.00	1.00	1.00	2.00	16.00	
						COSTEO.S/	444.83	444.83	444.83	444.83	444.83	444.83	444.83	444.83	444.83	444.83	444.83	444.83	5,337.96	
					2025	FISICO	1.00	1.00	1.00	1.00	1.00	1.00	1.00	1.00	4.00	1.00	1.00	1.00	2.00	16.00
						COSTEO.S/	444.83	444.83	444.83	444.83	444.83	444.83	444.83	444.83	444.83	444.83	444.83	444.83	5,337.96	
					2026	FISICO	1.00	1.00	1.00	1.00	1.00	1.00	1.00	1.00	4.00	1.00	1.00	1.00	2.00	16.00
						COSTEO.S/	444.83	444.83	444.83	444.83	444.83	444.83	444.83	444.83	444.83	444.83	444.83	444.83	5,337.96	
AOI00102400292 3325407 - VACUNACION NIÑO DE MADRE VIH	050116 - ANDRES AVELINO CACERES DORREGAY	NIÑO PROTEGIDO	Muy Alta		2024	FISICO	0.00	0.00	1.00	0.00	0.00	0.00	0.00	0.00	0.00	1.00	0.00	0.00	2.00	
						COSTEO.S/	46.64	46.64	46.64	46.64	46.64	46.64	46.64	46.64	46.64	46.64	46.64	46.64	559.68	
					2025	FISICO	0.00	0.00	1.00	0.00	0.00	0.00	0.00	0.00	0.00	0.00	1.00	0.00	0.00	2.00
						COSTEO.S/	46.64	46.64	46.64	46.64	46.64	46.64	46.64	46.64	46.64	46.64	46.64	46.64	46.64	559.68
					2026	FISICO	0.00	0.00	1.00	0.00	0.00	0.00	0.00	0.00	0.00	0.00	1.00	0.00	0.00	2.00
						COSTEO.S/	46.64	46.64	46.64	46.64	46.64	46.64	46.64	46.64	46.64	46.64	46.64	46.64	46.64	559.68
AOI00102400293 3325408 - ATENCION DE LAS REACCIONES ADVERSAS A LAS VACUNAS	050116 - ANDRES AVELINO CACERES DORREGAY	NIÑO PROTEGIDO	Muy Alta		2024	FISICO	0.00	0.00	0.00	0.00	1.00	0.00	0.00	0.00	0.00	0.00	0.00	0.00	1.00	
						COSTEO.S/	237.66	237.66	237.66	237.66	237.66	237.66	237.66	237.66	237.66	237.66	237.66	237.66	2,851.92	
					2025	FISICO	0.00	0.00	0.00	0.00	1.00	0.00	0.00	0.00	0.00	0.00	0.00	0.00	1.00	
						COSTEO.S/	237.66	237.66	237.66	237.66	237.66	237.66	237.66	237.66	237.66	237.66	237.66	237.66	2,851.92	
					2026	FISICO	0.00	0.00	0.00	0.00	1.00	0.00	0.00	0.00	0.00	0.00	0.00	0.00	1.00	
						COSTEO.S/	237.66	237.66	237.66	237.66	237.66	237.66	237.66	237.66	237.66	237.66	237.66	237.66	2,851.92	







POI MultiAnual con Programación Física y Costeo

CODIGO	ACTIVIDAD OPERATIVA	UBIGEO	U.M.	PRIORIDAD	PERIODO MULTIANUAL	PROGRAMACION MENSUAL												TOTAL ANUAL									
						META	01	02	03	04	05	06	07	08	09	10	11		12								
AOI00102400105	4396201 - IDENTIFICACION Y EXAMEN DE SINTOMATICOS RESPIRATORIOS EN LAS ATENCIONES A PERSONAS > 15 AÑOS Y POBLACION VULNERABLE	050116 - ANDRES AVELINO CACERES DORREGAY	PERSONA ATENDIDA	Muy Alta	2024	FISICO	180.00	180.00	180.00	180.00	180.00	180.00	180.00	180.00	180.00	180.00	180.00	180.00	180.00	180.00	133.00	2,113.00					
					2025	COSTEO.S/	6,235.38	6,235.38	6,235.38	6,235.38	6,235.38	6,235.38	6,235.38	6,235.38	6,235.38	6,235.38	6,235.38	6,235.38	6,235.38	6,235.38	6,235.38	6,235.38	6,235.38	6,235.38	6,235.38	74,824.56	
					2025	FISICO	180.00	180.00	180.00	180.00	180.00	180.00	180.00	180.00	180.00	180.00	180.00	180.00	180.00	180.00	180.00	180.00	180.00	133.00	2,113.00		
					2026	COSTEO.S/	6,235.38	6,235.38	6,235.38	6,235.38	6,235.38	6,235.38	6,235.38	6,235.38	6,235.38	6,235.38	6,235.38	6,235.38	6,235.38	6,235.38	6,235.38	6,235.38	6,235.38	6,235.38	6,235.38	6,235.38	74,824.56
AOI00102400107	4396202 - SEGUIMIENTO DIAGNOSTICO AL SINTOMATICOS RESPIRATORIOS CON 2 RESULTADOS DE BACILOSCOPIA NEGATIVA	050116 - ANDRES AVELINO CACERES DORREGAY	PERSONA ATENDIDA	Muy Alta	2024	FISICO	17.00	17.00	17.00	17.00	17.00	17.00	17.00	17.00	17.00	17.00	17.00	17.00	17.00	17.00	17.00	24.00	211.00				
					2025	COSTEO.S/	333.51	333.51	333.51	333.51	333.51	333.51	333.51	333.51	333.51	333.51	333.51	333.51	333.51	333.51	333.51	333.51	333.51	333.51	333.51	4,002.12	
					2025	FISICO	17.00	17.00	17.00	17.00	17.00	17.00	17.00	17.00	17.00	17.00	17.00	17.00	17.00	17.00	17.00	17.00	17.00	17.00	24.00	211.00	
					2026	COSTEO.S/	333.51	333.51	333.51	333.51	333.51	333.51	333.51	333.51	333.51	333.51	333.51	333.51	333.51	333.51	333.51	333.51	333.51	333.51	333.51	333.51	4,002.12
AOI00102400108	4396401 - DIAGNOSTICO DE TUBERCULOSIS PULMONAR	050116 - ANDRES AVELINO CACERES DORREGAY	PERSONA DIAGNOSTICADA	Muy Alta	2024	FISICO	0.00	1.00	0.00	0.00	1.00	0.00	0.00	0.00	1.00	0.00	1.00	0.00	1.00	0.00	0.00	0.00	4.00				
					2025	COSTEO.S/	14,664.61	14,664.61	14,664.61	14,664.61	14,664.61	14,664.61	14,664.61	14,664.61	14,664.61	14,664.61	14,664.61	14,664.61	14,664.61	14,664.61	14,664.61	14,664.61	14,664.61	14,664.61	116,097.42	277,408.13	
					2025	FISICO	0.00	1.00	0.00	0.00	1.00	0.00	0.00	0.00	1.00	0.00	0.00	1.00	0.00	1.00	0.00	1.00	0.00	0.00	0.00	4.00	
					2026	COSTEO.S/	14,664.61	14,664.61	14,664.61	14,664.61	14,664.61	14,664.61	14,664.61	14,664.61	14,664.61	14,664.61	14,664.61	14,664.61	14,664.61	14,664.61	14,664.61	14,664.61	14,664.61	14,664.61	14,664.61	116,097.42	277,408.13
AOI00102400109	4396402 - DIAGNOSTICO DE TUBERCULOSIS EXTRA PULMONAR	050116 - ANDRES AVELINO CACERES DORREGAY	PERSONA DIAGNOSTICADA	Muy Alta	2024	FISICO	0.00	1.00	0.00	1.00	0.00	1.00	0.00	1.00	0.00	1.00	0.00	1.00	0.00	1.00	0.00	0.00	5.00				
					2025	COSTEO.S/	307.72	307.72	307.72	307.72	307.72	307.72	307.72	307.72	307.72	307.72	307.72	307.72	307.72	307.72	307.72	307.72	307.72	307.72	307.72	3,692.64	
					2025	FISICO	0.00	1.00	0.00	1.00	0.00	1.00	0.00	1.00	0.00	1.00	0.00	1.00	0.00	1.00	0.00	1.00	0.00	0.00	5.00		
					2026	COSTEO.S/	307.72	307.72	307.72	307.72	307.72	307.72	307.72	307.72	307.72	307.72	307.72	307.72	307.72	307.72	307.72	307.72	307.72	307.72	307.72	307.72	3,692.64
AOI00102400110	4397301 - DESPISTAJE Y DIAGNOSTICO DE TB Y VIH/SIDA	050116 - ANDRES AVELINO CACERES DORREGAY	PERSONA ATENDIDA	Muy Alta	2024	FISICO	7.00	7.00	7.00	7.00	7.00	7.00	7.00	7.00	7.00	7.00	7.00	7.00	7.00	7.00	7.00	5.00	82.00				
					2025	COSTEO.S/	7,046.71	7,046.71	7,046.71	7,046.71	7,046.71	7,046.71	7,046.71	7,046.71	7,046.71	7,046.71	7,046.71	7,046.71	7,046.71	7,046.71	7,046.71	7,046.71	7,046.71	7,046.71	7,046.71	7,046.71	84,560.52
					2025	FISICO	7.00	7.00	7.00	7.00	7.00	7.00	7.00	7.00	7.00	7.00	7.00	7.00	7.00	7.00	7.00	7.00	7.00	7.00	5.00	82.00	
					2026	COSTEO.S/	7,046.71	7,046.71	7,046.71	7,046.71	7,046.71	7,046.71	7,046.71	7,046.71	7,046.71	7,046.71	7,046.71	7,046.71	7,046.71	7,046.71	7,046.71	7,046.71	7,046.71	7,046.71	7,046.71	7,046.71	7,046.71
AOI00102400112	4397302 - DESPISTAJE Y DIAGNOSTICO PARA PACIENTES CON TB Y DIABETES MELLITUS	050116 - ANDRES AVELINO	PERSONA ATENDIDA	Muy Alta	2024	FISICO	4.00	4.00	4.00	4.00	4.00	4.00	4.00	4.00	4.00	4.00	4.00	4.00	4.00	4.00	3.00	47.00					
						COSTEO.S/	9,740.93	9,740.93	9,740.93	9,740.93	9,740.93	9,740.93	9,740.93	9,740.93	9,740.93	9,740.93	9,740.93	9,740.93	9,740.93	9,740.93	9,740.93	9,740.93	9,740.93	9,740.93	9,740.93	116,891.16	









AOI00102400223	4398311 - TRATAMIENTO DE CASOS BARTONELOSIS VERRUICOSA	050116 - ANDRES AVELINO CACERES DORREGAY	PERSONA TRATADA Muy Alta	2024	FISICO	0.00	0.00	0.00	1.00	0.00	0.00	0.00	0.00	0.00	1.00	0.00	0.00	2.00		
					COSTEO.S/	812.50	812.50	812.50	812.50	812.50	812.50	812.50	812.50	812.50	812.50	812.50	812.50	812.50	812.50	9,750.00
				2025	FISICO	0.00	0.00	0.00	1.00	0.00	0.00	0.00	0.00	0.00	0.00	0.00	1.00	0.00	0.00	2.00
					COSTEO.S/	812.50	812.50	812.50	812.50	812.50	812.50	812.50	812.50	812.50	812.50	812.50	812.50	812.50	812.50	812.50
				2026	FISICO	0.00	0.00	0.00	1.00	0.00	0.00	0.00	0.00	0.00	1.00	0.00	0.00	2.00		
					COSTEO.S/	812.50	812.50	812.50	812.50	812.50	812.50	812.50	812.50	812.50	812.50	812.50	812.50	812.50	9,750.00	
				2024	FISICO	12.00	12.00	12.00	12.00	12.00	12.00	12.00	12.00	12.00	12.00	12.00	12.00	12.00	12.00	144.00
					COSTEO.S/	815.00	815.00	815.00	815.00	815.00	815.00	815.00	815.00	815.00	815.00	815.00	815.00	815.00	815.00	9,780.00
AOI00102400224	4398312 - PERSONA PROTEGIDA CON VACUNA ANTIAMARILICA	050116 - ANDRES AVELINO CACERES DORREGAY	PERSONA TRATADA Muy Alta	2025	FISICO	12.00	12.00	12.00	12.00	12.00	12.00	12.00	12.00	12.00	12.00	12.00	12.00	144.00		
					COSTEO.S/	815.00	815.00	815.00	815.00	815.00	815.00	815.00	815.00	815.00	815.00	815.00	815.00	9,780.00		
				2026	FISICO	12.00	12.00	12.00	12.00	12.00	12.00	12.00	12.00	12.00	12.00	12.00	12.00	144.00		
					COSTEO.S/	815.00	815.00	815.00	815.00	815.00	815.00	815.00	815.00	815.00	815.00	815.00	815.00	9,780.00		
AOI00102400226	4398313 - DIAGNOSTICO Y TRATAMIENTO DE LOS CASOS DE FIEBRE AMARILLA	050116 - ANDRES AVELINO CACERES DORREGAY	PERSONA TRATADA Muy Alta	2024	FISICO	0.00	0.00	1.00	0.00	0.00	0.00	1.00	0.00	0.00	0.00	1.00	0.00	3.00		
					COSTEO.S/	696.31	696.31	696.31	696.31	696.31	696.31	696.31	696.31	696.31	696.31	696.31	696.31	696.31	8,355.72	
				2025	FISICO	0.00	0.00	1.00	0.00	0.00	0.00	1.00	0.00	0.00	0.00	0.00	1.00	0.00	3.00	
					COSTEO.S/	696.31	696.31	696.31	696.31	696.31	696.31	696.31	696.31	696.31	696.31	696.31	696.31	696.31	8,355.72	
				2026	FISICO	0.00	0.00	1.00	0.00	0.00	0.00	1.00	0.00	0.00	0.00	1.00	0.00	3.00		
					COSTEO.S/	696.31	696.31	696.31	696.31	696.31	696.31	696.31	696.31	696.31	696.31	696.31	696.31	8,355.72		
				2024	FISICO	0.00	5.00	5.00	5.00	5.00	5.00	5.00	5.00	5.00	5.00	5.00	5.00	5.00	55.00	
					COSTEO.S/	711.33	711.33	711.33	711.33	711.33	711.33	711.33	711.33	711.33	711.33	711.33	711.33	711.33	8,535.96	
AOI00102400228	4398314 - LOCALIZACION Y DIAGNOSTICO DE CASOS DE LEISHMANIOSIS CUTANEA Y MUCOCUTANEA	050116 - ANDRES AVELINO CACERES DORREGAY	PERSONA TRATADA Muy Alta	2025	FISICO	0.00	5.00	5.00	5.00	5.00	5.00	5.00	5.00	5.00	5.00	5.00	55.00			
					COSTEO.S/	711.33	711.33	711.33	711.33	711.33	711.33	711.33	711.33	711.33	711.33	711.33	8,535.96			
				2026	FISICO	0.00	5.00	5.00	5.00	5.00	5.00	5.00	5.00	5.00	5.00	5.00	5.00	55.00		
					COSTEO.S/	711.33	711.33	711.33	711.33	711.33	711.33	711.33	711.33	711.33	711.33	711.33	711.33	8,535.96		
AOI00102400230	4398315 - TRATAMIENTO DE CASOS DE LEISHMANIOSIS CUTANEO Y MUCOCUTANEA CON DROGAS DE 1RA LINEA	050116 - ANDRES AVELINO CACERES DORREGAY	PERSONA TRATADA Muy Alta	2024	FISICO	0.00	3.00	0.00	3.00	3.00	3.00	3.00	3.00	0.00	0.00	0.00	0.00	15.00		
					COSTEO.S/	735.50	735.50	735.50	735.50	735.50	735.50	735.50	735.50	735.50	735.50	735.50	735.50	8,826.00		
				2025	FISICO	0.00	3.00	0.00	3.00	3.00	3.00	3.00	3.00	0.00	0.00	0.00	0.00	15.00		
					COSTEO.S/	735.50	735.50	735.50	735.50	735.50	735.50	735.50	735.50	735.50	735.50	735.50	735.50	8,826.00		
				2026	FISICO	0.00	3.00	0.00	3.00	3.00	3.00	3.00	3.00	0.00	0.00	0.00	0.00	15.00		
					COSTEO.S/	735.50	735.50	735.50	735.50	735.50	735.50	735.50	735.50	735.50	735.50	735.50	735.50	8,826.00		
				2024	FISICO	0.00	0.00	1.00	0.00	0.00	0.00	0.00	1.00	0.00	0.00	0.00	0.00	2.00		
					COSTEO.S/	189.58	189.58	189.58	189.58	189.58	189.58	189.58	189.58	189.58	189.58	189.58	189.58	2,274.96		
AOI00102400231	4398316 - TRATAMIENTO DE CASOS DE LEISHMANIOSIS CON FALTA DE RESPUESTA A SALES ANTIMONIALES PENTAVALENTES	050116 - ANDRES AVELINO CACERES DORREGAY	PERSONA TRATADA Muy Alta	2025	FISICO	0.00	0.00	1.00	0.00	0.00	0.00	0.00	1.00	0.00	0.00	0.00	2.00			
					COSTEO.S/	189.58	189.58	189.58	189.58	189.58	189.58	189.58	189.58	189.58	189.58	189.58	2,274.96			
				2026	FISICO	0.00	0.00	1.00	0.00	0.00	0.00	0.00	1.00	0.00	0.00	0.00	2.00			
					COSTEO.S/	189.58	189.58	189.58	189.58	189.58	189.58	189.58	189.58	189.58	189.58	189.58	189.58	2,274.96		
AOI00102400233	4398317 - TRATAMIENTO DE CASOS DE LEISHMANIOSIS CUTANEA MUCOSA GRAVE (LMCG)	050116 - ANDRES AVELINO CACERES DORREGAY	PERSONA TRATADA Muy Alta	2024	FISICO	0.00	0.00	1.00	0.00	0.00	0.00	0.00	0.00	1.00	0.00	0.00	2.00			
					COSTEO.S/	266.25	266.25	266.25	266.25	266.25	266.25	266.25	266.25	266.25	266.25	266.25	3,195.00			
				2025	FISICO	0.00	0.00	1.00	0.00	0.00	0.00	0.00	0.00	1.00	0.00	0.00	0.00	2.00		
					COSTEO.S/	266.25	266.25	266.25	266.25	266.25	266.25	266.25	266.25	266.25	266.25	266.25	266.25	3,195.00		
				2026	FISICO	0.00	0.00	1.00	0.00	0.00	0.00	0.00	0.00	1.00	0.00	0.00	2.00			
					COSTEO.S/	266.25	266.25	266.25	266.25	266.25	266.25	266.25	266.25	266.25	266.25	266.25	3,195.00			
				2024	FISICO	0.00	0.00	1.00	0.00	0.00	0.00	0.00	0.00	0.00	0.00	1.00	0.00	2.00		
					COSTEO.S/	1,178.83	1,178.83	1,178.83	1,178.83	1,178.83	1,178.83	1,178.83	1,178.83	1,178.83	1,178.83	1,178.83	1,178.83	14,145.96		
AOI00102400234	4398318 - LOCALIZACION Y DIAGNOSTICO DE CASOS DE CHAGAS EN MENORES DE 15 AÑOS	050116 - ANDRES AVELINO CACERES DORREGAY	PERSONA TRATADA Muy Alta	2025	FISICO	0.00	0.00	1.00	0.00	0.00	0.00	0.00	0.00	0.00	0.00	1.00	0.00	2.00		
					COSTEO.S/	1,178.83	1,178.83	1,178.83	1,178.83	1,178.83	1,178.83	1,178.83	1,178.83	1,178.83	1,178.83	1,178.83	14,145.96			
				2026	FISICO	0.00	0.00	1.00	0.00	0.00	0.00	0.00	0.00	0.00	0.00	1.00	0.00	2.00		
					COSTEO.S/	1,178.83	1,178.83	1,178.83	1,178.83	1,178.83	1,178.83	1,178.83	1,178.83	1,178.83	1,178.83	1,178.83	1,178.83	14,145.96		



POI MultiAnual con Programación Física y Costeo

AOI00102400235	4398319 - VIGILANCIA EN SEROLOGICA EN GESTANTES DE AREA ENDEMICA DE CHAGAS	050116 - ANDRES AVELINO CACERES DORREGAY	PERSONA TRATADA Muy Alta	2024	FISICO	0.00	0.00	1.00	0.00	0.00	0.00	0.00	0.00	0.00	0.00	0.00	0.00	1.00	0.00	0.00	2.00		
					COSTEO.S/	349.04	349.04	349.04	349.04	349.04	349.04	349.04	349.04	349.04	349.04	349.04	349.04	349.04	349.04	349.04	349.04	349.04	4,188.48
				2025	FISICO	0.00	0.00	1.00	0.00	0.00	0.00	0.00	0.00	0.00	0.00	0.00	0.00	0.00	0.00	1.00	0.00	0.00	2.00
					COSTEO.S/	349.04	349.04	349.04	349.04	349.04	349.04	349.04	349.04	349.04	349.04	349.04	349.04	349.04	349.04	349.04	349.04	349.04	349.04
AOI00102400236	4398320 - TRATAMIENTO DE LOS CASOS DIAGNOSTICADOS CON CHAGAS	050116 - ANDRES AVELINO CACERES DORREGAY	PERSONA TRATADA Muy Alta	2024	FISICO	0.00	0.00	0.00	1.00	0.00	0.00	0.00	0.00	0.00	0.00	0.00	0.00	1.00	0.00	0.00	2.00		
					COSTEO.S/	939.79	939.79	939.79	939.79	939.79	939.79	939.79	939.79	939.79	939.79	939.79	939.79	939.79	939.79	939.79	939.79	939.79	11,277.48
				2025	FISICO	0.00	0.00	0.00	1.00	0.00	0.00	0.00	0.00	0.00	0.00	0.00	0.00	0.00	0.00	1.00	0.00	0.00	2.00
					COSTEO.S/	939.79	939.79	939.79	939.79	939.79	939.79	939.79	939.79	939.79	939.79	939.79	939.79	939.79	939.79	939.79	939.79	939.79	939.79
AOI00102400237	4398321 - LOCALIZACIÓN Y DIAGNÓSTICO DE CASOS PROBABLES DE CHIKUNGUNYA	050116 - ANDRES AVELINO CACERES DORREGAY	PERSONA TRATADA Muy Alta	2024	FISICO	0.00	0.00	0.00	0.00	0.00	1.00	0.00	0.00	0.00	0.00	0.00	0.00	0.00	0.00	0.00	1.00		
					COSTEO.S/	0.00	0.00	0.00	0.00	0.00	0.00	0.00	0.00	0.00	0.00	0.00	0.00	0.00	0.00	0.00	0.00	0.00	
				2025	FISICO	0.00	0.00	0.00	0.00	0.00	0.00	1.00	0.00	0.00	0.00	0.00	0.00	0.00	0.00	0.00	0.00	0.00	1.00
					COSTEO.S/	0.00	0.00	0.00	0.00	0.00	0.00	0.00	0.00	0.00	0.00	0.00	0.00	0.00	0.00	0.00	0.00	0.00	0.00
AOI00102400239	4398322 - ATENCIÓN Y TRATAMIENTO DE CASOS DE CHIKUNGUNYA	050116 - ANDRES AVELINO CACERES DORREGAY	PERSONA TRATADA Muy Alta	2024	FISICO	0.00	0.00	0.00	0.00	0.00	1.00	0.00	0.00	0.00	0.00	0.00	0.00	0.00	0.00	0.00	1.00		
					COSTEO.S/	3,684.70	3,684.70	3,684.70	3,684.70	3,684.70	3,684.70	3,684.70	3,684.70	3,684.70	3,684.70	3,684.70	3,684.70	3,684.70	3,684.70	3,684.70	3,684.70	3,684.70	44,216.40
				2025	FISICO	0.00	0.00	0.00	0.00	0.00	1.00	0.00	0.00	0.00	0.00	0.00	0.00	0.00	0.00	0.00	0.00	0.00	1.00
					COSTEO.S/	3,684.70	3,684.70	3,684.70	3,684.70	3,684.70	3,684.70	3,684.70	3,684.70	3,684.70	3,684.70	3,684.70	3,684.70	3,684.70	3,684.70	3,684.70	3,684.70	3,684.70	3,684.70
AOI00102400240	4398401 - PERSONA EXPUESTA A RABIA RECIBE ATENCION INTEGRAL	050116 - ANDRES AVELINO CACERES DORREGAY	PERSONA TRATADA Muy Alta	2024	FISICO	5.00	5.00	5.00	5.00	5.00	5.00	5.00	5.00	5.00	5.00	5.00	5.00	5.00	5.00	5.00	60.00		
					COSTEO.S/	1,186.08	1,186.08	1,186.08	1,186.08	1,186.08	1,186.08	1,186.08	1,186.08	1,186.08	1,186.08	1,186.08	1,186.08	1,186.08	1,186.08	1,186.08	1,186.08	1,186.08	14,232.96
				2025	FISICO	5.00	5.00	5.00	5.00	5.00	5.00	5.00	5.00	5.00	5.00	5.00	5.00	5.00	5.00	5.00	5.00	5.00	60.00
					COSTEO.S/	1,186.08	1,186.08	1,186.08	1,186.08	1,186.08	1,186.08	1,186.08	1,186.08	1,186.08	1,186.08	1,186.08	1,186.08	1,186.08	1,186.08	1,186.08	1,186.08	1,186.08	1,186.08
AOI00102400242	4398404 - TRATAMIENTO DE PERSONAS CON DIAGNOSTICO DE ACCIDENTE POR ARACNIDOS	050116 - ANDRES AVELINO CACERES DORREGAY	PERSONA TRATADA Muy Alta	2024	FISICO	5.00	5.00	5.00	5.00	5.00	5.00	5.00	5.00	5.00	5.00	5.00	5.00	5.00	5.00	5.00	60.00		
					COSTEO.S/	441.67	441.67	441.67	441.67	441.67	441.67	441.67	441.67	441.67	441.67	441.67	441.67	441.67	441.67	441.67	441.67	5,300.04	
				2025	FISICO	5.00	5.00	5.00	5.00	5.00	5.00	5.00	5.00	5.00	5.00	5.00	5.00	5.00	5.00	5.00	5.00	5.00	60.00
					COSTEO.S/	441.67	441.67	441.67	441.67	441.67	441.67	441.67	441.67	441.67	441.67	441.67	441.67	441.67	441.67	441.67	441.67	441.67	441.67
AOI00102400243	4398406 - TRATAMIENTO DE PERSONAS CON DIAGNOSTICO DE ACCIDENTE POR OFIDISMO	050116 - ANDRES AVELINO CACERES DORREGAY	PERSONA TRATADA Muy Alta	2024	FISICO	0.00	1.00	0.00	1.00	0.00	1.00	0.00	1.00	0.00	1.00	0.00	1.00	0.00	0.00	0.00	4.00		
					COSTEO.S/	252.08	252.08	252.08	252.08	252.08	252.08	252.08	252.08	252.08	252.08	252.08	252.08	252.08	252.08	252.08	252.08	252.08	3,024.96
				2025	FISICO	0.00	1.00	0.00	1.00	0.00	1.00	0.00	1.00	0.00	1.00	0.00	1.00	0.00	1.00	0.00	0.00	0.00	4.00
					COSTEO.S/	252.08	252.08	252.08	252.08	252.08	252.08	252.08	252.08	252.08	252.08	252.08	252.08	252.08	252.08	252.08	252.08	252.08	252.08
AOI00102400244	4398408 - TRATAMIENTO DE PERSONAS CON DIAGNOSTICO DE ACCIDENTE POR OTRAS ESPECIES DE ANIMALES	050116 - ANDRES AVELINO CACERES DORREGAY	PERSONA TRATADA Muy Alta	2024	FISICO	3.00	3.00	3.00	3.00	3.00	3.00	3.00	3.00	3.00	3.00	3.00	3.00	3.00	0.00	0.00	30.00		
					COSTEO.S/	29.17	29.17	29.17	29.17	29.17	29.17	29.17	29.17	29.17	29.17	29.17	29.17	29.17	29.17	29.17	29.17	29.17	350.04
				2025	FISICO	3.00	3.00	3.00	3.00	3.00	3.00	3.00	3.00	3.00	3.00	3.00	3.00	3.00	3.00	3.00	0.00	0.00	30.00
					COSTEO.S/	29.17	29.17	29.17	29.17	29.17	29.17	29.17	29.17	29.17	29.17	29.17	29.17	29.17	29.17	29.17	29.17	29.17	29.17
				2026	FISICO	3.00	3.00	3.00	3.00	3.00	3.00	3.00	3.00	3.00	3.00	3.00	3.00	3.00	0.00	0.00	30.00		
					COSTEO.S/	29.17	29.17	29.17	29.17	29.17	29.17	29.17	29.17	29.17	29.17	29.17	29.17	29.17	29.17	29.17	29.17	29.17	29.17



POI MultiAnual con Programación Física y Costeo

AOI00102400245	4398409 - DIAGNOSTICO LABORATORIAL DE BRUCELA	050116 - ANDRES AVELINO CACERES DORREGAY	PERSONA TRATADA Muy Alta	2024	FISICO	0.00	2.00	0.00	0.00	0.00	0.00	0.00	0.00	0.00	0.00	0.00	4.00		
					COSTEO.S/	430.13	430.13	430.13	430.13	430.13	430.13	430.13	430.13	430.13	430.13	430.13	430.13	430.13	5,161.56
				2025	FISICO	0.00	2.00	0.00	0.00	0.00	0.00	0.00	2.00	0.00	0.00	0.00	0.00	0.00	4.00
					COSTEO.S/	430.13	430.13	430.13	430.13	430.13	430.13	430.13	430.13	430.13	430.13	430.13	430.13	430.13	5,161.56
				2026	FISICO	0.00	2.00	0.00	0.00	0.00	0.00	0.00	2.00	0.00	0.00	0.00	0.00	0.00	4.00
					COSTEO.S/	430.13	430.13	430.13	430.13	430.13	430.13	430.13	430.13	430.13	430.13	430.13	430.13	430.13	5,161.56
AOI00102400246	4398411 - PERSONAS TRATADAS CON DIAGNOSTICO DE BRUCELOSIS	050116 - ANDRES AVELINO CACERES DORREGAY	PERSONA TRATADA Muy Alta	2024	FISICO	0.00	0.00	2.00	0.00	0.00	0.00	0.00	0.00	0.00	0.00	0.00	0.00	2.00	
					COSTEO.S/	167.50	167.50	167.50	167.50	167.50	167.50	167.50	167.50	167.50	167.50	167.50	167.50	167.50	2,010.00
				2025	FISICO	0.00	0.00	2.00	0.00	0.00	0.00	0.00	0.00	0.00	0.00	0.00	0.00	0.00	2.00
					COSTEO.S/	167.50	167.50	167.50	167.50	167.50	167.50	167.50	167.50	167.50	167.50	167.50	167.50	167.50	2,010.00
				2026	FISICO	0.00	0.00	2.00	0.00	0.00	0.00	0.00	0.00	0.00	0.00	0.00	0.00	0.00	2.00
					COSTEO.S/	167.50	167.50	167.50	167.50	167.50	167.50	167.50	167.50	167.50	167.50	167.50	167.50	167.50	2,010.00
AOI00102400247	4398412 - DIAGNOSTICO LABORATORIAL DE CARBUNCO	050116 - ANDRES AVELINO CACERES DORREGAY	PERSONA TRATADA Muy Alta	2024	FISICO	0.00	0.00	1.00	0.00	0.00	0.00	0.00	0.00	0.00	1.00	0.00	0.00	2.00	
					COSTEO.S/	159.76	159.76	159.76	159.76	159.76	159.76	159.76	159.76	159.76	159.76	159.76	159.76	159.76	1,917.12
				2025	FISICO	0.00	0.00	1.00	0.00	0.00	0.00	0.00	0.00	0.00	0.00	1.00	0.00	0.00	2.00
					COSTEO.S/	159.76	159.76	159.76	159.76	159.76	159.76	159.76	159.76	159.76	159.76	159.76	159.76	159.76	1,917.12
				2026	FISICO	0.00	0.00	1.00	0.00	0.00	0.00	0.00	0.00	0.00	0.00	1.00	0.00	0.00	2.00
					COSTEO.S/	159.76	159.76	159.76	159.76	159.76	159.76	159.76	159.76	159.76	159.76	159.76	159.76	159.76	1,917.12
AOI00102400249	4398414 - PERSONAS TRATADAS CON DIAGNOSTICO DE CARBUNCO	050116 - ANDRES AVELINO CACERES DORREGAY	PERSONA TRATADA Muy Alta	2024	FISICO	0.00	0.00	1.00	0.00	0.00	0.00	0.00	0.00	1.00	0.00	0.00	0.00	2.00	
					COSTEO.S/	38.54	38.54	38.54	38.54	38.54	38.54	38.54	38.54	38.54	38.54	38.54	38.54	38.54	462.48
				2025	FISICO	0.00	0.00	1.00	0.00	0.00	0.00	0.00	0.00	0.00	1.00	0.00	0.00	0.00	2.00
					COSTEO.S/	38.54	38.54	38.54	38.54	38.54	38.54	38.54	38.54	38.54	38.54	38.54	38.54	38.54	462.48
				2026	FISICO	0.00	0.00	1.00	0.00	0.00	0.00	0.00	0.00	0.00	1.00	0.00	0.00	0.00	2.00
					COSTEO.S/	38.54	38.54	38.54	38.54	38.54	38.54	38.54	38.54	38.54	38.54	38.54	38.54	38.54	462.48
AOI00102400250	4398416 - DIAGNOSTICO Y TRATAMIENTO DE PERSONAS CON SUSPECHA DE PESTE	050116 - ANDRES AVELINO CACERES DORREGAY	PERSONA TRATADA Muy Alta	2024	FISICO	0.00	0.00	1.00	0.00	0.00	0.00	0.00	0.00	1.00	0.00	0.00	0.00	2.00	
					COSTEO.S/	0.00	0.00	0.00	0.00	0.00	0.00	0.00	0.00	0.00	0.00	0.00	0.00	0.00	0.00
				2025	FISICO	0.00	0.00	1.00	0.00	0.00	0.00	0.00	0.00	0.00	1.00	0.00	0.00	0.00	2.00
					COSTEO.S/	0.00	0.00	0.00	0.00	0.00	0.00	0.00	0.00	0.00	0.00	0.00	0.00	0.00	0.00
				2026	FISICO	0.00	0.00	1.00	0.00	0.00	0.00	0.00	0.00	0.00	1.00	0.00	0.00	0.00	2.00
					COSTEO.S/	0.00	0.00	0.00	0.00	0.00	0.00	0.00	0.00	0.00	0.00	0.00	0.00	0.00	0.00
AOI00102400251	4398418 - TRATAMIENTO DE PERSONAS CON SUSPECHA DE LEPTOSPIROSIS	050116 - ANDRES AVELINO CACERES DORREGAY	PERSONA TRATADA Muy Alta	2024	FISICO	5.00	5.00	5.00	5.00	5.00	5.00	5.00	5.00	5.00	5.00	5.00	5.00	60.00	
					COSTEO.S/	100.00	100.00	100.00	100.00	100.00	100.00	100.00	100.00	100.00	100.00	100.00	100.00	100.00	1,200.00
				2025	FISICO	5.00	5.00	5.00	5.00	5.00	5.00	5.00	5.00	5.00	5.00	5.00	5.00	5.00	60.00
					COSTEO.S/	100.00	100.00	100.00	100.00	100.00	100.00	100.00	100.00	100.00	100.00	100.00	100.00	100.00	1,200.00
				2026	FISICO	5.00	5.00	5.00	5.00	5.00	5.00	5.00	5.00	5.00	5.00	5.00	5.00	5.00	60.00
					COSTEO.S/	100.00	100.00	100.00	100.00	100.00	100.00	100.00	100.00	100.00	100.00	100.00	100.00	100.00	1,200.00
AOI00102400252	4398419 - DIAGNOSTICO LABORATORIAL DE LEPTOSPIROSIS	050116 - ANDRES AVELINO CACERES DORREGAY	PERSONA TRATADA Muy Alta	2024	FISICO	5.00	5.00	5.00	5.00	5.00	5.00	5.00	5.00	5.00	5.00	5.00	5.00	60.00	
					COSTEO.S/	1,433.33	1,433.33	1,433.33	1,433.33	1,433.33	1,433.33	1,433.33	1,433.33	1,433.33	1,433.33	1,433.33	1,433.33	17,199.96	
				2025	FISICO	5.00	5.00	5.00	5.00	5.00	5.00	5.00	5.00	5.00	5.00	5.00	5.00	5.00	60.00
					COSTEO.S/	1,433.33	1,433.33	1,433.33	1,433.33	1,433.33	1,433.33	1,433.33	1,433.33	1,433.33	1,433.33	1,433.33	1,433.33	1,433.33	17,199.96
				2026	FISICO	5.00	5.00	5.00	5.00	5.00	5.00	5.00	5.00	5.00	5.00	5.00	5.00	5.00	60.00
					COSTEO.S/	1,433.33	1,433.33	1,433.33	1,433.33	1,433.33	1,433.33	1,433.33	1,433.33	1,433.33	1,433.33	1,433.33	1,433.33	1,433.33	17,199.96
AOI00102400256	4398422 - DIAGNOSTICO LABORATORIAL DE FASCIOSIOSIS	050116 - ANDRES AVELINO CACERES DORREGAY	PERSONA TRATADA Muy Alta	2024	FISICO	0.00	3.00	0.00	3.00	0.00	3.00	0.00	3.00	0.00	3.00	0.00	0.00	12.00	
					COSTEO.S/	677.21	677.21	677.21	677.21	677.21	677.21	677.21	677.21	677.21	677.21	677.21	677.21	677.21	8,126.52
				2025	FISICO	0.00	3.00	0.00	3.00	0.00	3.00	0.00	3.00	0.00	3.00	0.00	0.00	0.00	12.00
					COSTEO.S/	677.21	677.21	677.21	677.21	677.21	677.21	677.21	677.21	677.21	677.21	677.21	677.21	677.21	8,126.52
				2026	FISICO	0.00	3.00	0.00	3.00	0.00	3.00	0.00	3.00	0.00	3.00	0.00	0.00	0.00	12.00
					COSTEO.S/	677.21	677.21	677.21	677.21	677.21	677.21	677.21	677.21	677.21	677.21	677.21	677.21	677.21	8,126.52







POI MultiAnual con Programación Física y Costeo

AOI00102400089	4397003 - GESTANTES SERODISCORDANTES QUE RECIBEN ATENCIÓN INTEGRAL	050116 - ANDRES AVELINO CACERES DORREGAY	GESTANTE ATENDIDA	Muy Alta	2024	FISICO	0.00	0.00	0.00	1.00	0.00	0.00	1.00	0.00	0.00	1.00	3.00		
					2025	COSTEO.S/	92.16	92.16	92.16	92.16	92.16	92.16	92.16	92.16	92.16	92.16	92.16	92.16	1,105.92
					2026	FISICO	0.00	0.00	0.00	1.00	0.00	0.00	1.00	0.00	0.00	0.00	0.00	1.00	3.00
					2026	COSTEO.S/	92.16	92.16	92.16	92.16	92.16	92.16	92.16	92.16	92.16	92.16	92.16	92.16	1,105.92
AOI00102400090	4397101 - GESTANTES CON DIAGNOSTICO DE SÍFILIS Y SUS PAREJAS QUE RECIBEN ATENCIÓN INTEGRAL	050116 - ANDRES AVELINO CACERES DORREGAY	GESTANTE ATENDIDA	Muy Alta	2024	FISICO	0.00	1.00	1.00	1.00	1.00	1.00	0.00	1.00	1.00	1.00	0.00	9.00	
					2025	COSTEO.S/	22,806.70	2,406.70	2,406.70	2,406.70	2,406.70	2,406.70	2,406.70	2,406.70	2,406.70	2,406.70	2,406.70	25,261.03	72,134.73
					2026	FISICO	0.00	1.00	1.00	1.00	1.00	1.00	0.00	1.00	1.00	1.00	1.00	0.00	9.00
					2026	COSTEO.S/	22,806.70	2,406.70	2,406.70	2,406.70	2,406.70	2,406.70	2,406.70	2,406.70	2,406.70	2,406.70	2,406.70	25,261.03	72,134.73
AOI00102400091	4397102 - NIÑOS EXPUESTOS A SÍFILIS QUE RECIBEN ATENCIÓN INTEGRAL	050116 - ANDRES AVELINO CACERES DORREGAY	GESTANTE ATENDIDA	Muy Alta	2024	FISICO	2.00	2.00	2.00	3.00	3.00	3.00	3.00	3.00	3.00	3.00	3.00	33.00	
					2025	COSTEO.S/	31.59	31.59	31.59	31.59	31.59	31.59	31.59	31.59	31.59	31.59	31.59	31.59	379.08
					2026	FISICO	2.00	2.00	2.00	3.00	3.00	3.00	3.00	3.00	3.00	3.00	3.00	3.00	33.00
					2026	COSTEO.S/	31.59	31.59	31.59	31.59	31.59	31.59	31.59	31.59	31.59	31.59	31.59	31.59	379.08
AOI00102400092	4397103 - NIÑOS CON SÍFILIS CONGÉNITA QUE RECIBEN ATENCIÓN INTEGRAL	050116 - ANDRES AVELINO CACERES DORREGAY	GESTANTE ATENDIDA	Muy Alta	2024	FISICO	0.00	0.00	1.00	0.00	0.00	0.00	1.00	0.00	0.00	0.00	0.00	2.00	
					2025	COSTEO.S/	408.37	408.37	408.37	408.37	408.37	408.37	408.37	408.37	408.37	408.37	408.37	408.37	4,900.44
					2026	FISICO	0.00	0.00	1.00	0.00	0.00	0.00	1.00	0.00	0.00	0.00	0.00	0.00	2.00
					2026	COSTEO.S/	408.37	408.37	408.37	408.37	408.37	408.37	408.37	408.37	408.37	408.37	408.37	408.37	4,900.44
AOI00102400354	0067301 - POBLACIÓN GENERAL QUE RECIBE TAMIZAJE PARA HEPATITIS B	050116 - ANDRES AVELINO CACERES DORREGAY	PERSONA TRATADA	Muy Alta	2024	FISICO	250.00	250.00	250.00	250.00	250.00	250.00	250.00	250.00	250.00	100.00	56.00	2,656.00	
					2025	COSTEO.S/	404.06	404.06	404.06	404.06	404.06	404.06	404.06	404.06	404.06	404.06	404.06	404.06	4,848.72
					2026	FISICO	250.00	250.00	250.00	250.00	250.00	250.00	250.00	250.00	250.00	250.00	100.00	56.00	2,656.00
					2026	COSTEO.S/	404.06	404.06	404.06	404.06	404.06	404.06	404.06	404.06	404.06	404.06	404.06	404.06	4,848.72
AOI00102400356	0067302 - POBLACIÓN CON DIAGNOSTICO DE HEPATITIS B CRÓNICA QUE RECIBEN ATENCIÓN INTEGRAL	050116 - ANDRES AVELINO CACERES DORREGAY	PERSONA TRATADA	Muy Alta	2024	FISICO	10.00	10.00	10.00	10.00	10.00	10.00	10.00	10.00	10.00	10.00	13.00	123.00	
					2025	COSTEO.S/	95.84	95.84	95.84	95.84	95.84	95.84	95.84	95.84	95.84	95.84	95.84	95.84	1,150.08
					2026	FISICO	10.00	10.00	10.00	10.00	10.00	10.00	10.00	10.00	10.00	10.00	10.00	13.00	123.00
					2026	COSTEO.S/	95.84	95.84	95.84	95.84	95.84	95.84	95.84	95.84	95.84	95.84	95.84	95.84	1,150.08
AOI00102400358	0067303 - POBLACIÓN CON HEPATITIS B QUE RECIBE SEGUIMIENTO Y MONITOREO	050116 - ANDRES AVELINO CACERES DORREGAY	PERSONA TRATADA	Muy Alta	2024	FISICO	12.00	12.00	12.00	12.00	12.00	12.00	12.00	12.00	12.00	10.00	10.00	140.00	
					2025	COSTEO.S/	75.28	75.28	75.28	75.28	75.28	75.28	75.28	75.28	75.28	75.28	75.28	75.28	903.36
					2026	FISICO	12.00	12.00	12.00	12.00	12.00	12.00	12.00	12.00	12.00	12.00	10.00	10.00	140.00
					2026	COSTEO.S/	75.28	75.28	75.28	75.28	75.28	75.28	75.28	75.28	75.28	75.28	75.28	75.28	903.36
AOI00102400360	0067304 - NIÑOS EXPUESTOS A HEPATITIS B QUE RECIBEN ATENCIÓN INTEGRAL	050116 - ANDRES AVELINO CACERES DORREGAY	PERSONA TRATADA	Muy Alta	2024	FISICO	5.00	5.00	5.00	5.00	5.00	5.00	5.00	5.00	5.00	5.00	0.00	55.00	
					2025	COSTEO.S/	738.00	738.00	738.00	738.00	738.00	738.00	738.00	738.00	738.00	738.00	738.00	738.00	8,856.00
					2026	FISICO	5.00	5.00	5.00	5.00	5.00	5.00	5.00	5.00	5.00	5.00	5.00	0.00	55.00
					2026	COSTEO.S/	738.00	738.00	738.00	738.00	738.00	738.00	738.00	738.00	738.00	738.00	738.00	738.00	8,856.00



POI MultiAnual con Programación Física y Costeo

CODIGO	ACTIVIDAD OPERATIVA	UBIGEO	U.M.	PRIORIDAD	PERIODO MULTIANUAL	META	PROGRAMACION MENSUAL												TOTAL ANUAL					
							01	02	03	04	05	06	07	08	09	10	11	12						
AOI00102400460	ATENCIÓN DE ROCEDIMIENTOS INVASIVOS EN PACIENTE CON VIH SIDA-HEPATITIS-ITS	050116 - ANDRES AVELINO CACERES DORREGAY	PROCEDIMIENTOS	Muy Alta			2024	FISICO	30.00	30.00	30.00	30.00	30.00	30.00	30.00	30.00	30.00	30.00	7.00	10.00	317.00			
							COSTEO.S/	28,298.75	28,298.75	28,298.75	28,298.75	28,298.75	28,298.75	28,298.75	28,298.75	28,298.75	28,298.75	28,298.75	28,298.75	28,298.75	28,298.75	28,298.75	28,298.75	339,585.00
							2025	FISICO	30.00	30.00	30.00	30.00	30.00	30.00	30.00	30.00	30.00	30.00	30.00	30.00	30.00	7.00	10.00	317.00
							COSTEO.S/	28,298.75	28,298.75	28,298.75	28,298.75	28,298.75	28,298.75	28,298.75	28,298.75	28,298.75	28,298.75	28,298.75	28,298.75	28,298.75	28,298.75	28,298.75	28,298.75	339,585.00
							2026	FISICO	30.00	30.00	30.00	30.00	30.00	30.00	30.00	30.00	30.00	30.00	30.00	30.00	30.00	7.00	10.00	317.00
							COSTEO.S/	28,298.75	28,298.75	28,298.75	28,298.75	28,298.75	28,298.75	28,298.75	28,298.75	28,298.75	28,298.75	28,298.75	28,298.75	28,298.75	28,298.75	28,298.75	28,298.75	339,585.00
AOI00102400530	4396001 - POBLACIÓN ADOLESCENTE INFORMADA SOBRE VIH/ITS EN ESPACIOS COMUNITARIOS	050116 - ANDRES AVELINO CACERES DORREGAY	PERSONA TAMIZADA	Muy Alta			2024	FISICO	90.00	90.00	90.00	90.00	90.00	90.00	90.00	90.00	90.00	90.00	50.00	50.00	1,000.00			
							COSTEO.S/	5,086.27	5,086.27	5,086.27	5,086.27	5,086.27	5,086.27	5,086.27	5,086.27	5,086.27	5,086.27	5,086.27	5,086.27	5,086.27	5,086.27	5,086.27	61,035.24	
							2025	FISICO	90.00	90.00	90.00	90.00	90.00	90.00	90.00	90.00	90.00	90.00	50.00	50.00	50.00	50.00	1,000.00	
							COSTEO.S/	5,086.27	5,086.27	5,086.27	5,086.27	5,086.27	5,086.27	5,086.27	5,086.27	5,086.27	5,086.27	5,086.27	5,086.27	5,086.27	5,086.27	5,086.27	61,035.24	
							2026	FISICO	90.00	90.00	90.00	90.00	90.00	90.00	90.00	90.00	90.00	90.00	50.00	50.00	50.00	50.00	1,000.00	
							COSTEO.S/	5,086.27	5,086.27	5,086.27	5,086.27	5,086.27	5,086.27	5,086.27	5,086.27	5,086.27	5,086.27	5,086.27	5,086.27	5,086.27	5,086.27	5,086.27	61,035.24	
AOI00102400531	4396002 - POBLACIÓN ADOLESCENTE QUE RECIBE ATENCIÓN PREVENTIVA EN VIH/ITS	050116 - ANDRES AVELINO CACERES DORREGAY	PERSONA TAMIZADA	Muy Alta			2024	FISICO	18.00	18.00	18.00	18.00	18.00	18.00	18.00	18.00	18.00	18.00	20.00	31.00	231.00			
							COSTEO.S/	0.00	0.00	0.00	0.00	0.00	0.00	0.00	0.00	0.00	0.00	0.00	0.00	0.00	0.00	0.00		
							2025	FISICO	18.00	18.00	18.00	18.00	18.00	18.00	18.00	18.00	18.00	18.00	18.00	20.00	31.00	231.00		
							COSTEO.S/	0.00	0.00	0.00	0.00	0.00	0.00	0.00	0.00	0.00	0.00	0.00	0.00	0.00	0.00	0.00		
							2026	FISICO	18.00	18.00	18.00	18.00	18.00	18.00	18.00	18.00	18.00	18.00	20.00	31.00	231.00			
							COSTEO.S/	0.00	0.00	0.00	0.00	0.00	0.00	0.00	0.00	0.00	0.00	0.00	0.00	0.00	0.00			
AOI00102400545	0067305 - POBLACIÓN CON DIAGNÓSTICO DE HEPATITIS C QUE RECIBE ATENCIÓN INTEGRAL	050116 - ANDRES AVELINO CACERES DORREGAY	PERSONA TRATADA	Muy Alta			2024	FISICO	0.00	1.00	0.00	0.00	1.00	0.00	1.00	0.00	1.00	0.00	1.00	0.00	5.00			
							COSTEO.S/	913.42	913.42	913.42	913.42	913.42	913.42	913.42	913.42	913.42	913.42	913.42	913.42	913.42	913.42	10,961.04		
							2025	FISICO	0.00	1.00	0.00	0.00	1.00	0.00	1.00	0.00	1.00	0.00	1.00	0.00	1.00	0.00	5.00	
							COSTEO.S/	913.42	913.42	913.42	913.42	913.42	913.42	913.42	913.42	913.42	913.42	913.42	913.42	913.42	913.42	913.42	10,961.04	
							2026	FISICO	0.00	1.00	0.00	0.00	1.00	0.00	1.00	0.00	1.00	0.00	1.00	0.00	1.00	0.00	5.00	
							COSTEO.S/	913.42	913.42	913.42	913.42	913.42	913.42	913.42	913.42	913.42	913.42	913.42	913.42	913.42	913.42	913.42	10,961.04	
AOI00102400546	0067306 - POBLACIÓN DE RIESGO QUE RECIBE TAMIZAJE PARA HEPATITIS C	050116 - ANDRES AVELINO CACERES DORREGAY	PERSONA TRATADA	Muy Alta			2024	FISICO	20.00	20.00	20.00	20.00	20.00	20.00	20.00	20.00	20.00	20.00	22.00	242.00				
							COSTEO.S/	457.10	457.10	457.10	457.10	457.10	457.10	457.10	457.10	457.10	457.10	457.10	457.10	457.10	5,485.20			
							2025	FISICO	20.00	20.00	20.00	20.00	20.00	20.00	20.00	20.00	20.00	20.00	20.00	22.00	242.00			
							COSTEO.S/	457.10	457.10	457.10	457.10	457.10	457.10	457.10	457.10	457.10	457.10	457.10	457.10	457.10	5,485.20			
							2026	FISICO	20.00	20.00	20.00	20.00	20.00	20.00	20.00	20.00	20.00	20.00	22.00	242.00				
							COSTEO.S/	457.10	457.10	457.10	457.10	457.10	457.10	457.10	457.10	457.10	457.10	457.10	457.10	5,485.20				



DEL 03 - MEJORAR LA GESTIÓN INSTITUCIONAL  
 DEL 08 - FORTALECIMIENTO INTEGRAL DE LA CAPACIDAD OPERATIVA DE LOS ÓRGANOS ESTRUCTURADOS DEL GOBIERNO REGIONAL

POI MultiAnual con Programación Física y Costeo

AOI00102400056	PROMOCIÓN Y CONTROL DE LAS ACTIVIDADES DE APOYO A LA INVESTIGACIÓN Y DOCENCIA EN EL HOSPITAL, DE ACUERDO A LAS PRIORIDADES ESTABLECIDAS, EN RELACIÓN CON LOS PROBLEMAS QUE AFECTEN LA SALUD DE LA POBLACIÓN	050116 - ANDRES AVELINO CACERES DORREGAY	INFORME	Alta	2024	FISICO	0.00	0.00	1.00	0.00	0.00	1.00	0.00	0.00	1.00	0.00	0.00	1.00	4.00	
						COSTEO.S/	0.00	0.00	0.00	0.00	0.00	0.00	0.00	0.00	0.00	0.00	0.00	0.00	0.00	0.00
AOI00102400057	INSTAURACIÓN DE LOS OBJETIVOS Y METAS DEL HOSPITAL E INFORMAR A LOS ORGANOS QUE CORRESPONDAN SOBRE LOS AVANCES Y RESULTADOS OBTENIDOS	050116 - ANDRES AVELINO CACERES DORREGAY	INFORME	Alta	2024	FISICO	0.00	0.00	0.00	0.00	0.00	0.00	1.00	0.00	0.00	0.00	0.00	0.00	1.00	2.00
						COSTEO.S/	0.00	0.00	0.00	0.00	0.00	0.00	0.00	0.00	0.00	0.00	0.00	0.00	0.00	0.00
																	COSTEO TOTAL AÑO 2024 S/	464,385,744.07		
																	COSTEO TOTAL AÑO 2025 S/	463,653,701.59		
																	COSTEO TOTAL AÑO 2026 S/	463,326,357.15		

U.M. = Unidad de Medida

FIRMA

HOSPITAL REGIONAL DE AYACUCHO  
**HRH**  
 DIRECCIÓN REGIONAL DE SALUD AYACUCHO  
 HOSPITAL REGIONAL AYACUCHO  
 OFICINA DE PLANEAMIENTO Y PRESUPUESTO  
 Lino A. Huaman Mejía  
 PLANTEAMIENTO

DIRECCIÓN REGIONAL DE SALUD AYACUCHO  
 HOSPITAL REGIONAL DE AYACUCHO  
 OFICINA DE PLANEAMIENTO Y PRESUPUESTO  
  
 EGO. LINO A. HUAMAN MEJIA  
 DIRECTOR